НОТНЫЙ СБОРНИК ДУХОВНЫХ ПЕСЕН

„Буду петь Господу“
Псалом 103,33.

Нотный сборник духовных песен

Евангельских Христиан
Баптистов

Издание ВСЕХБ
Москва 1973г.

ПРЕДИСЛОВИЕ

С великой благодарностью Богу Всесоюзный Совет евангельских христиан-баптистов выпускает этот нотный сборник хоровых духовных песен.

Братья, участвовавшие в составлении этого нотного сборника, руководствовались следующими принципами:

1) Просмотреть богатое музыкально-певческое наследие нашего братства и произвести выборку наилучших хоровых гимнов из старых нотных сборников, находящихся в обращении в наших церквах.

2) Включить во вновь издаваемый нотный сборник произведения наших современных братьев и сестер, являющихся способными композиторами и поэтами.

Наше искреннее желание, чтобы этот новый нотный сборник принес великие благословения как поющим, так и слушающим содержащиеся в нем гимны.

Мы надеемся также, что этот новый сборник поможет нашим хорам пополнить свои хоровые репертуары ценными и содержательными песнопениями, взамен малосодержательных песен, составленных недостаточно сведующими авторами.

«Пойте Господу стройно» (Псал. 32, 3).
«Хвала Ему в собрании святых» (Псал. 149, 1).

ВСЕСОЮЗНЫЙ СОВЕТ ЕВАНГЕЛЬСКИХ ХРИСТИАН-БАПТИСТОВ

Москва, 1973 г.

1. Живущий под покровом Всевышнего.

Переложен. Пс.90

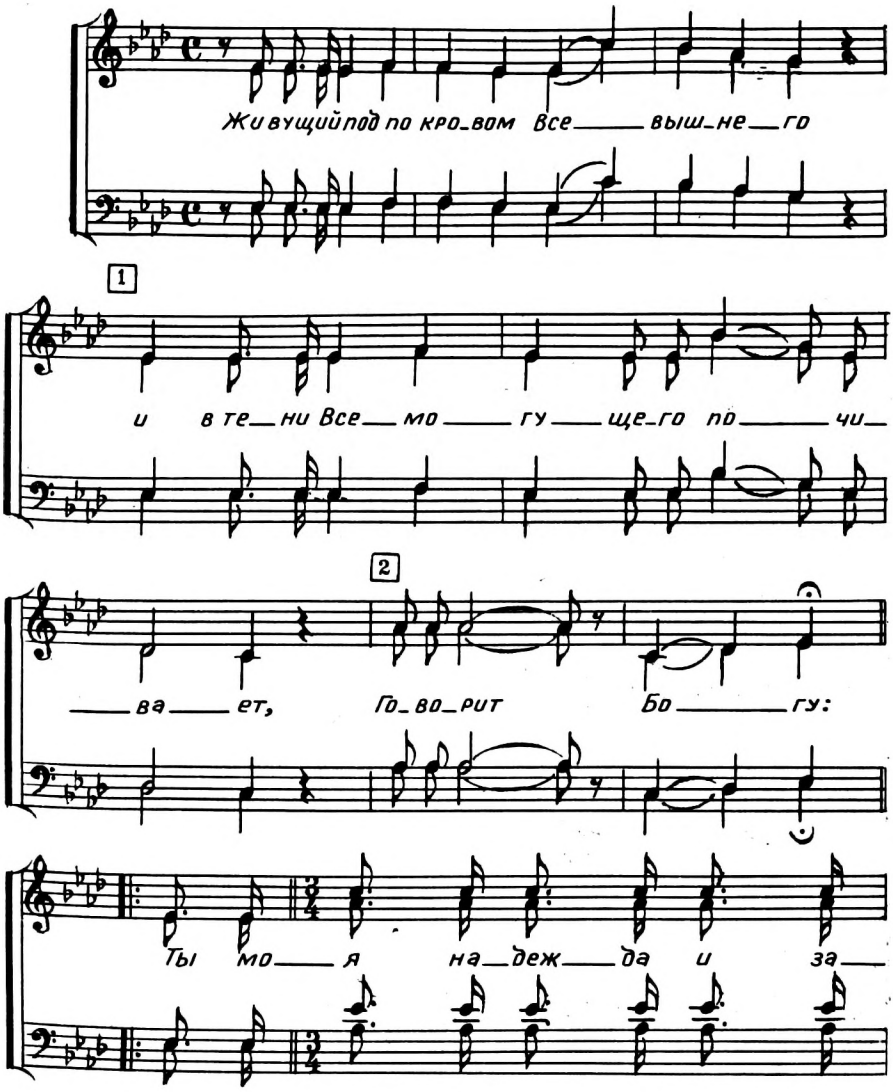

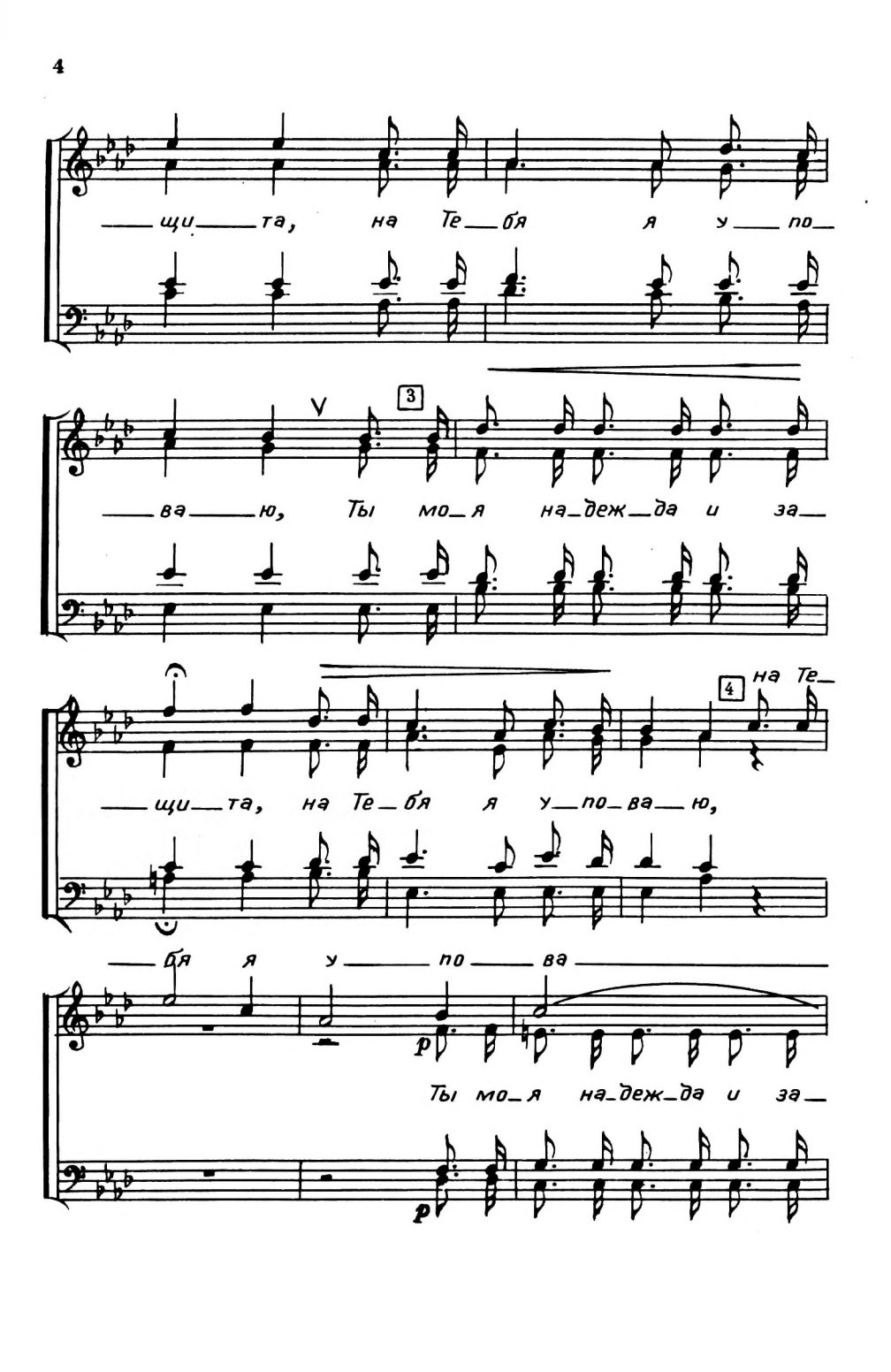
щи та, на Те бя я у по
ва ю, Ты мо я на деж да и за
3
щи та, на Те бя я у по ва ю,
4
на Те
бя я у по ва
Ты мо я на деж да и за
p
p

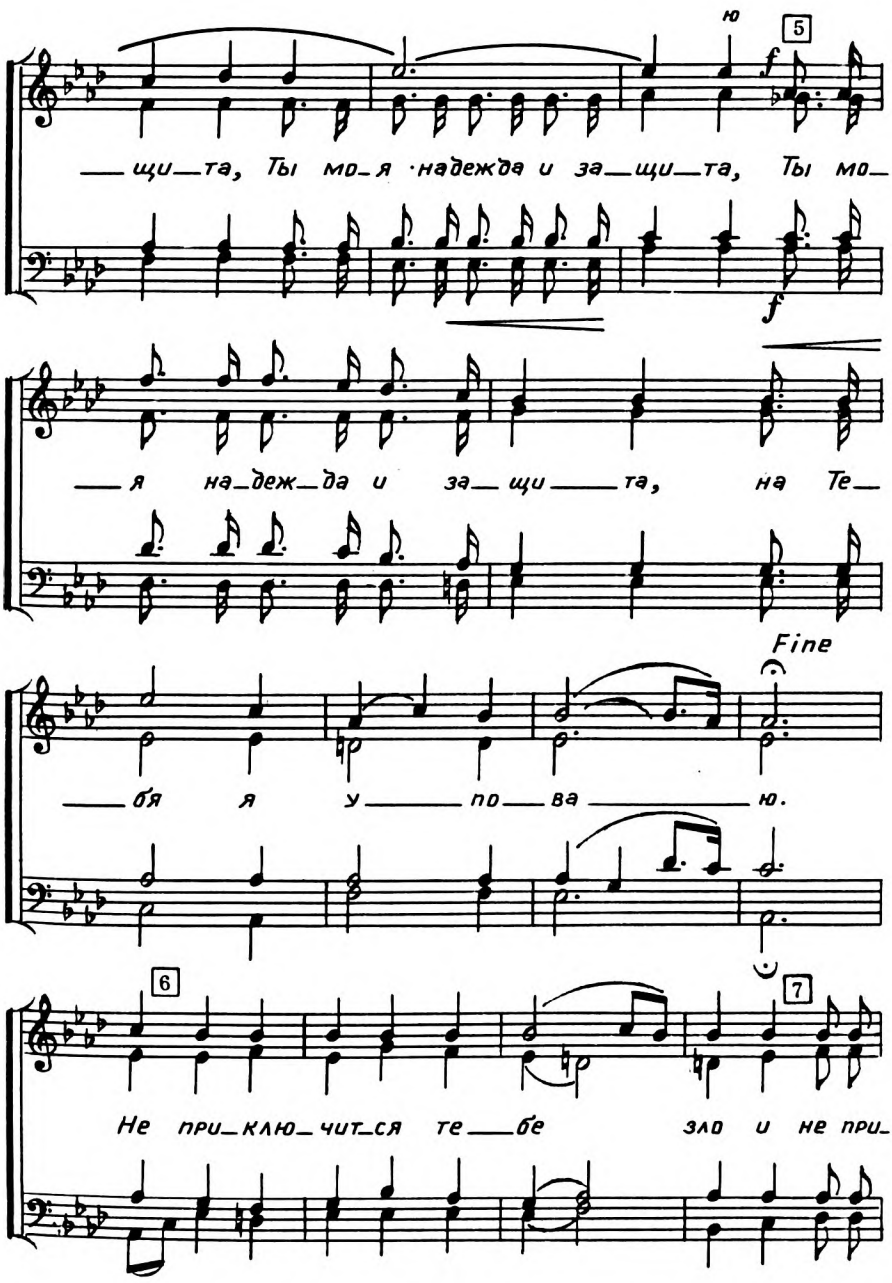
ю
5
f
щи_та, Ты мо_я надежда и за_щи_та, Ты мо_
f
я на_деж_да и за_щи_та, на Те_
Fine
бя я у_по_ва_ю.
6
7
Не при_клю_чит_ся те_бе зло и не при_

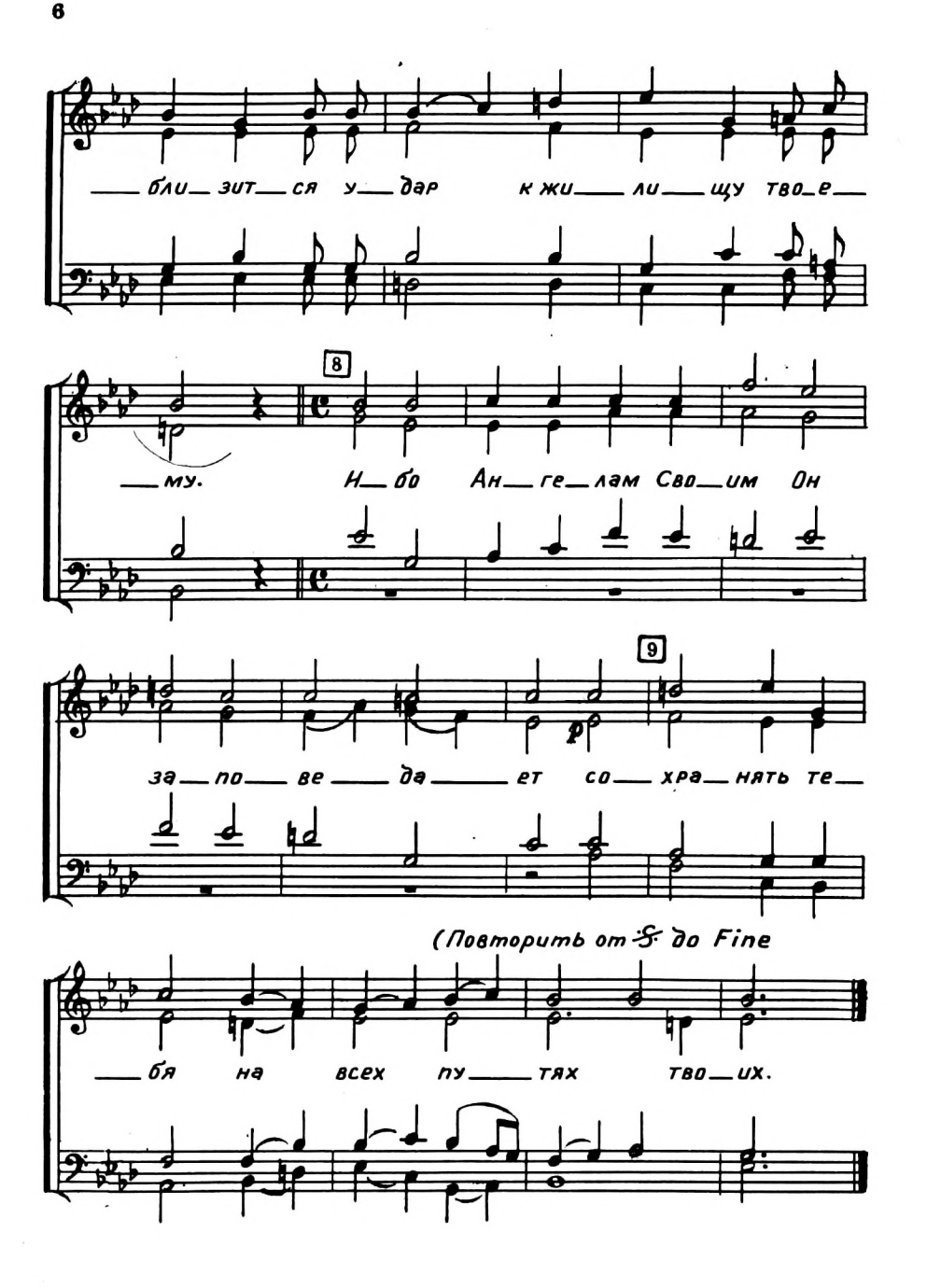
бли зит ся у дар к жи ли щу тво е
8
му. Н бо Ан ге лам Сво им Он
9
за по ве да ет со хра нять те
(Повторить от 𝄋 до Fine
бя на всех пу тях тво их.

2. Как молитвы власть сильна.

Слова и муз. Казакова

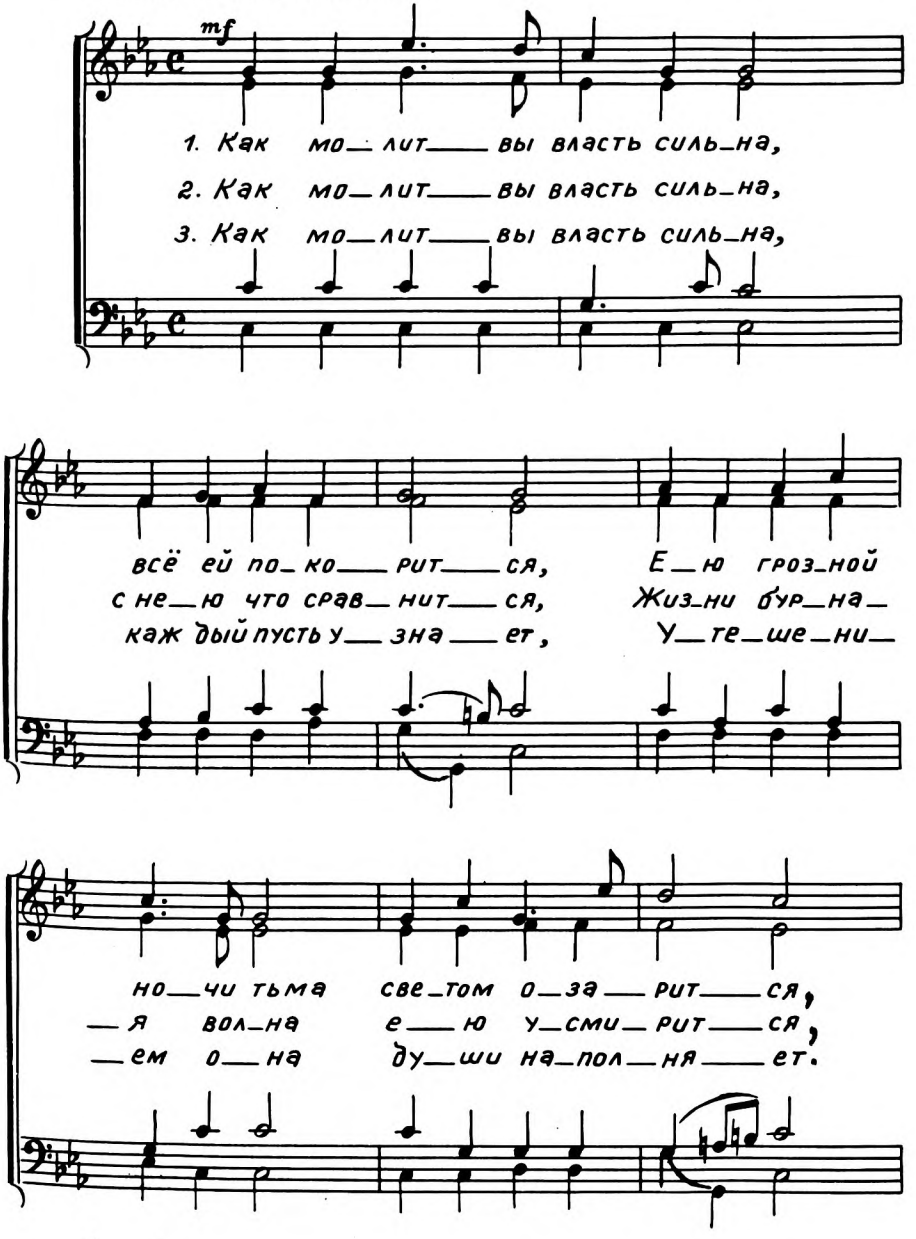

Припев

pp

Тень за — бот
В ней од — ной
И о — на

Тень за — бот в ней прой — дёт,
В ней од — ной мы по — кой,
И о — на лишь од — на,

p

в ней прой — дёт, все гре — хи по —
мы по — кой в бу — рях об — ре —
лишь од — на к Бо — гу при — бли —

f

тень за — бот в ней пройдёт.
в ней од — ной мы по — кой.
и о — на лишь од — на.

— бед — но, у — да — лит бес — след — но.
— та — ем, серд — цем от — ды — ха — ем.
— жа — ет, Не — бо от — кры — ва — ет.

3. О, какой нам путь открылся.

(На Вознесение)

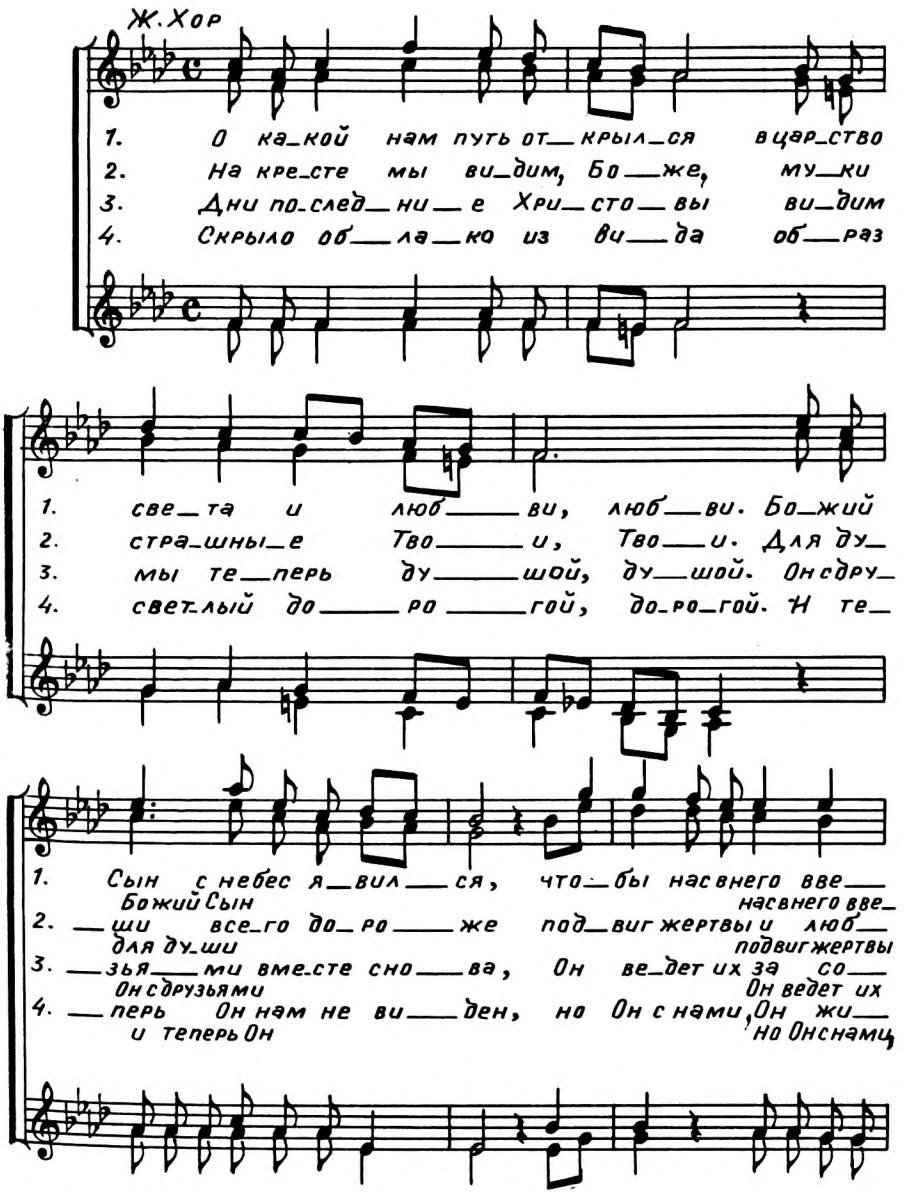

1. ___сти. Он ро дил___ся в бедных яс___лях, скорбь и
___сти, вве_сти.
2. ___ви. Через смерть ту ис_це_лень___е об_ре_
и люб_ви.
3. ___бой И под няв святые ру___ки, па_ству
за со___бой.
4. ___вой И Е_го явленье сно___ва на зем_
Он жи___вой.

1. не ___ мощь ми_ра нес, труд ный путь любви пре___
2. ___тет на_век ду_ша, и к свято_му Вос___кре___
3. Он бла_го_сло_вил, час приблизил_ся раз___
4. ___ле вся церковь ждет, где у свет_ло___го пре___

1. ___кра___сной на земле про___шел Хри___стос.
2. ___сень___ю при___об_ща_ет___ся О___на...
3. ___лу___ки, в не___бо Пастырь у___хо___дил.
4. ___сто___ла со___вершенство о___бре___тет.

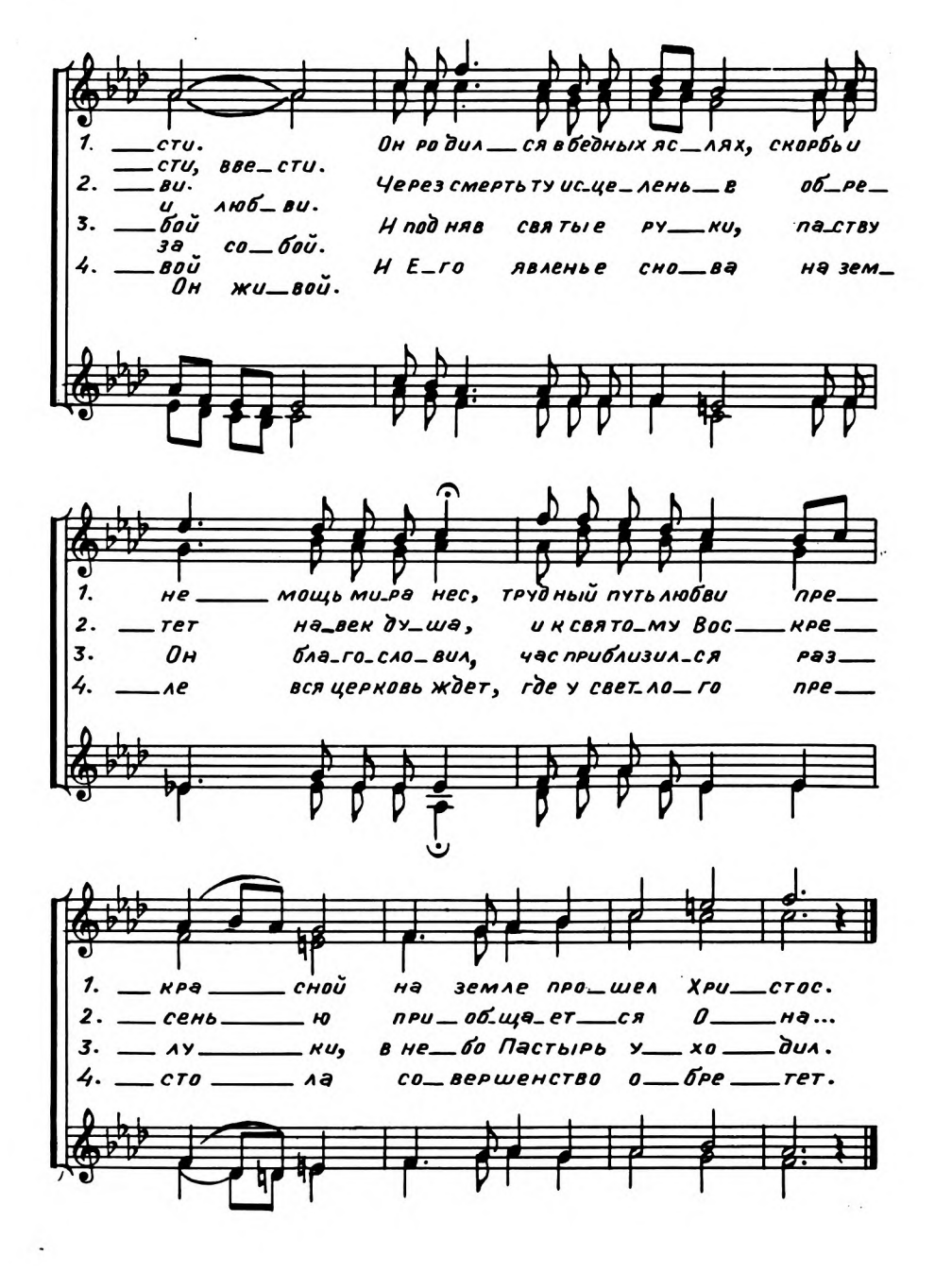

4. Разделили ризы Мои себе.

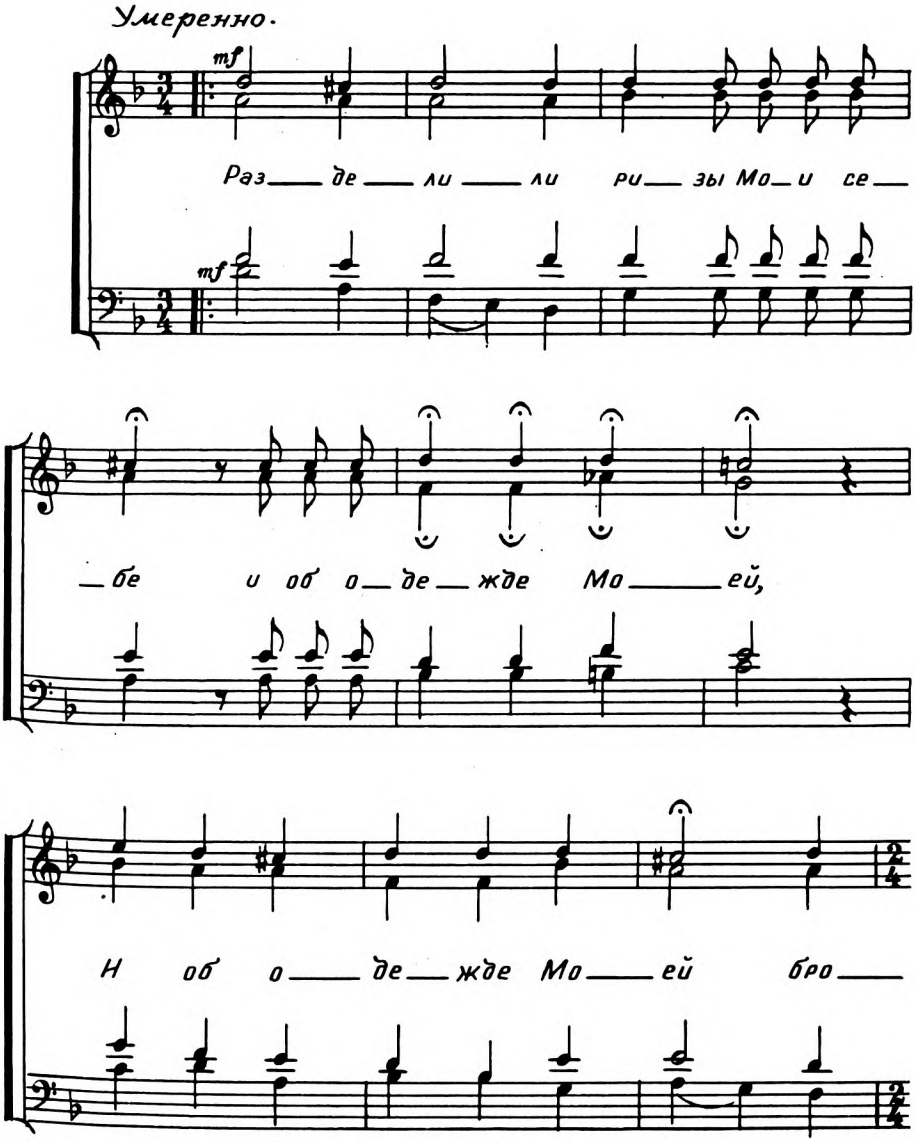

pp Альт I и II

— са — ли жре — бий. Н об о —

Н об о —

pp

Бас

Н об о — деж — де Мо —

— деж — де Мо — ей о — деж — де Мо —

— деж — де Мо — ей

f p

— ей Бро — са — ли жре — бий, бро —

f p

— са — ли жре — бий.

5. День в закате.

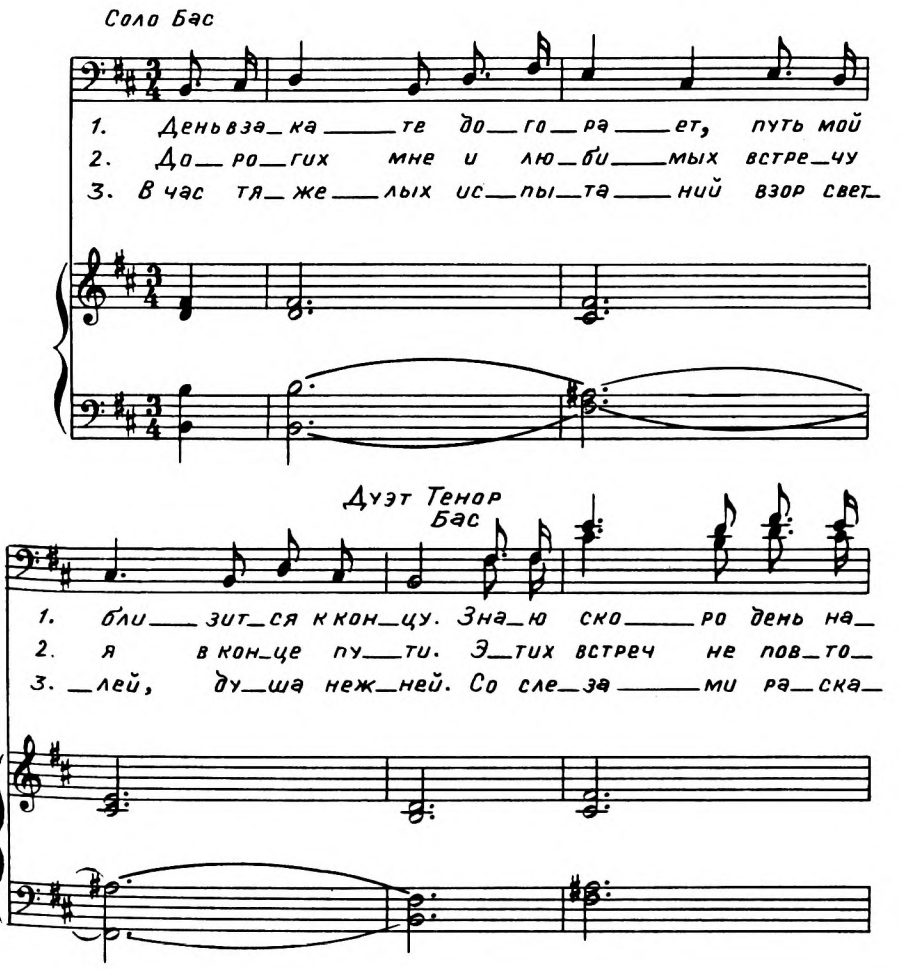

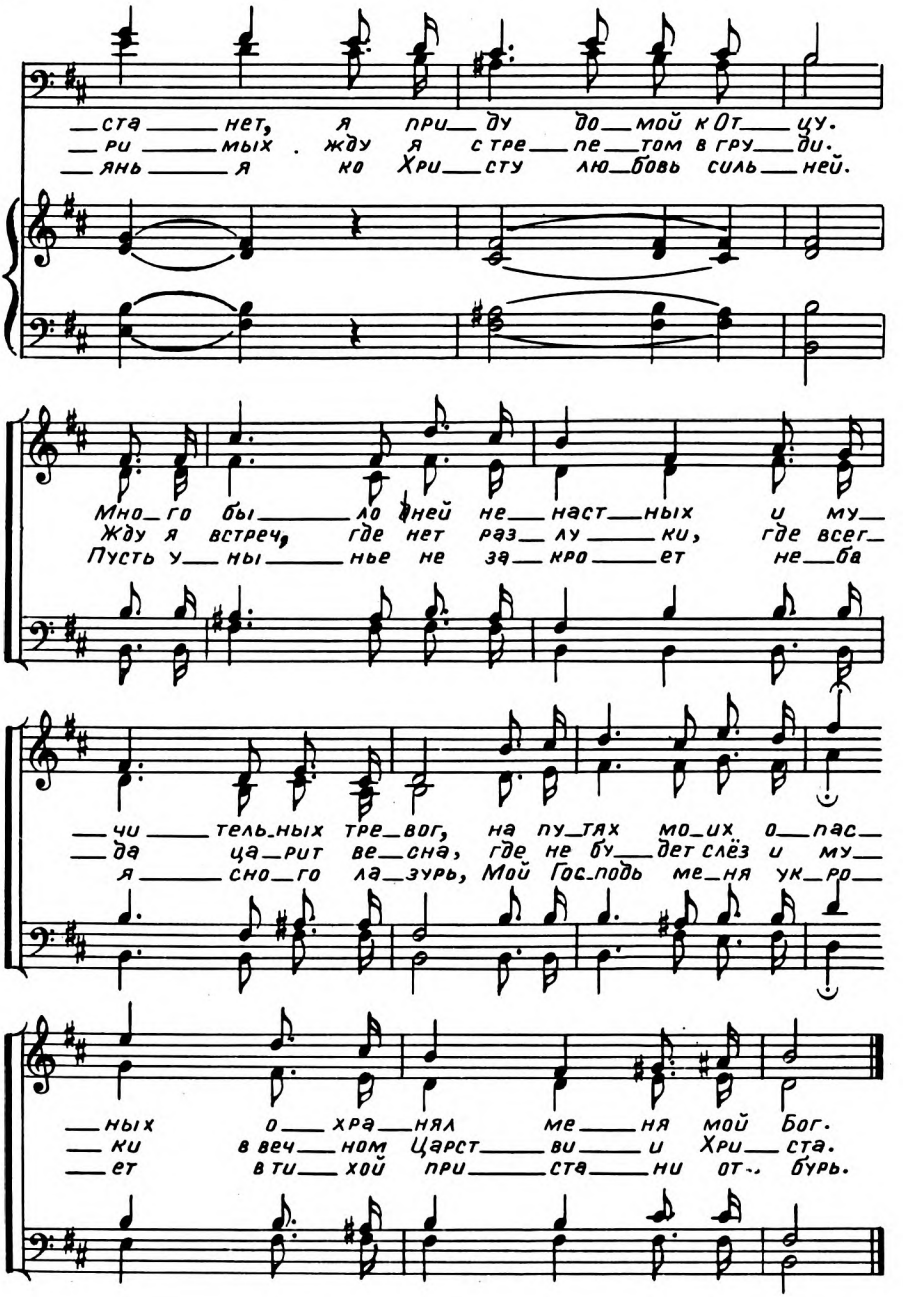
ста нет, я при ду до мой к От цу.
ри мых . жду я с тре пе том в гру ди.
янь я ко Хри сту лю бовь силь ней.
Мно го бы ло дней не наст ных и му
Жду я встреч, где нет раз лу ки, где всег
Пусть у ны нье не за кро ет не ба
чи тель ных тре вог, на пу тях мо их о пас
да ца рит ве сна, где не бу дет слёз и му
я сно го ла зурь, Мой Гос подь ме ня ук ро
ных о хра нял ме ня мой Бог.
ки в веч ном Царст ви и Хри ста.
ет в ти хой при ста ни от бурь.

6. Мы руки возлагали.

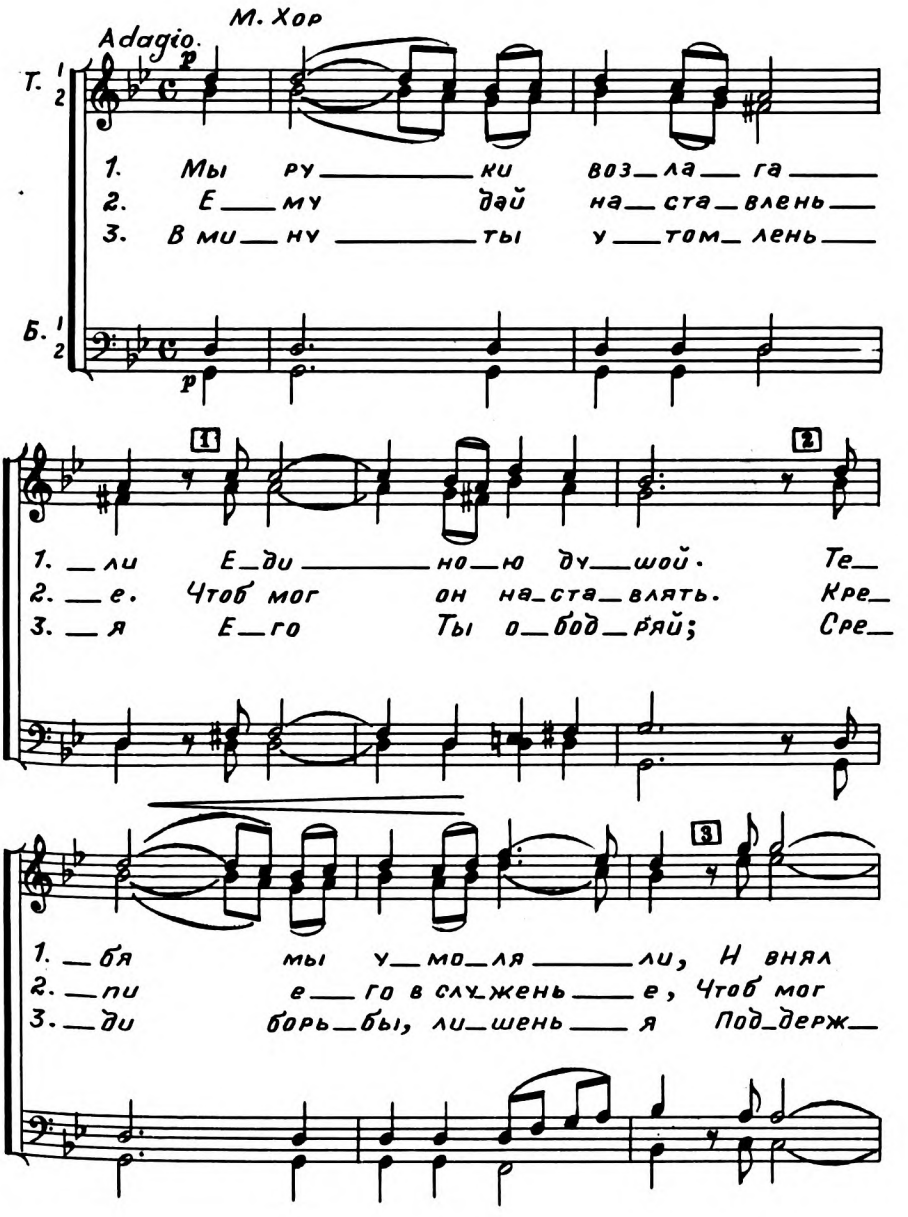

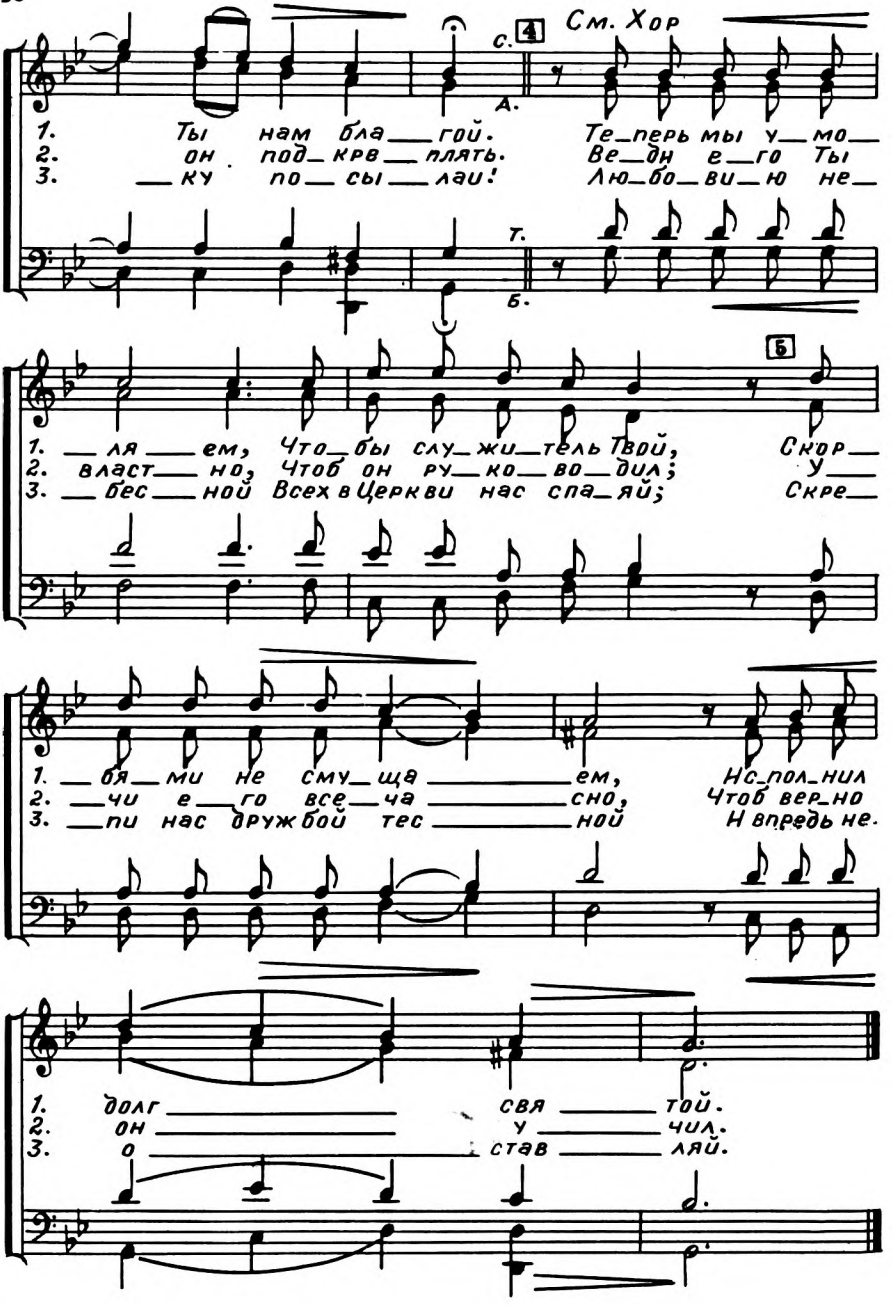
См. Хор

1. Ты нам бла_гой. Те_перь мы у_мо_
2. он под_кре_плять. Ве_дн е_го Ты
3. _ку по_сы_лаи! Лю_бо_ви_ю не_
1. _ля_ем, Что_бы слу_жи_тель Твой, Скор_
2. власт_но, Чтоб он ру_ко_во_дил; У_
3. _бес_ной Всех в Церкви нас спа_яй; Скре_
1. _бя_ми не сму_ща_ем, Ис_пол_нил
2. _чи е_го все_ча_сно, Чтоб вер_но
3. _пи нас дружбой тес_ной И впредь не.
1. долг свя_той.
2. он у_чил.
3. о став_ляй.

7. Да направится молитва моя.

Пс. 140.

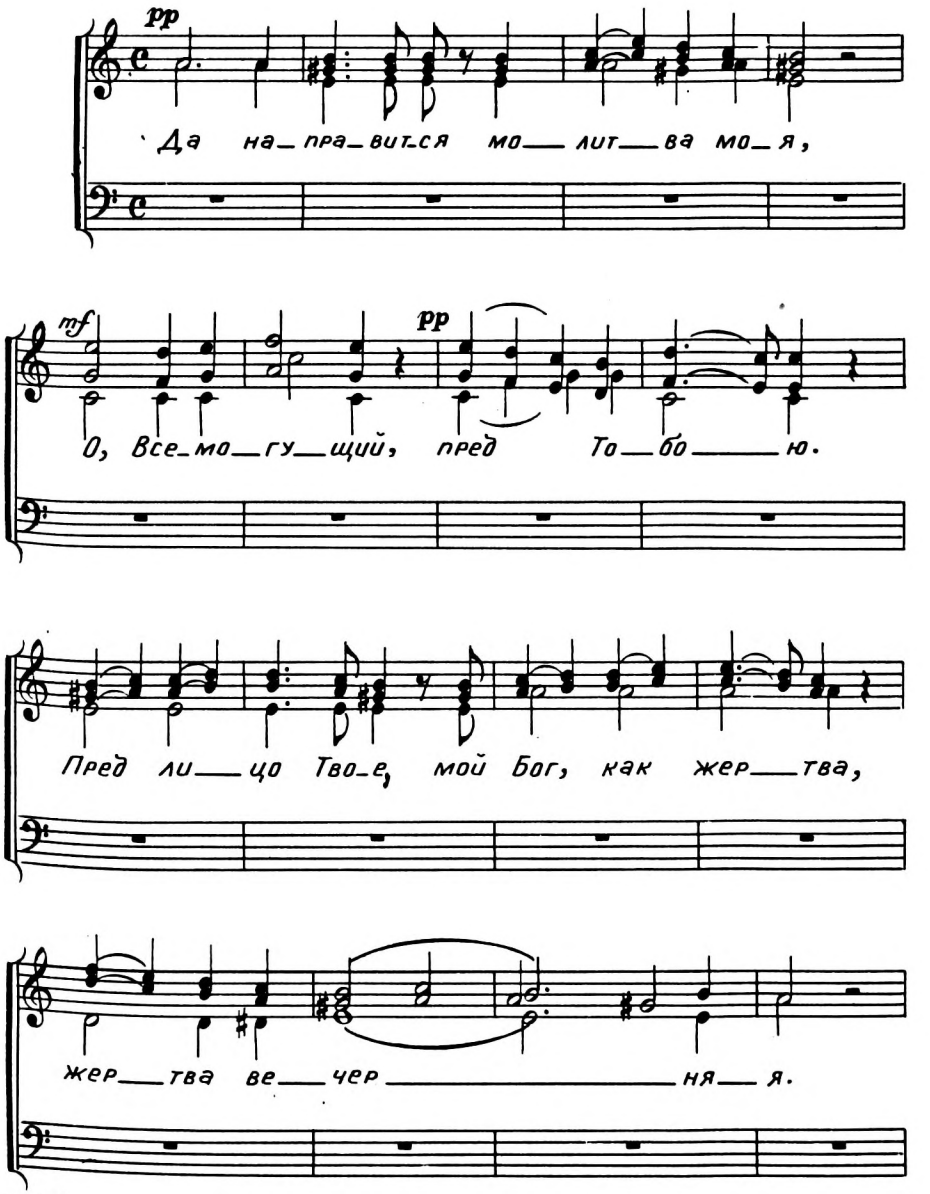

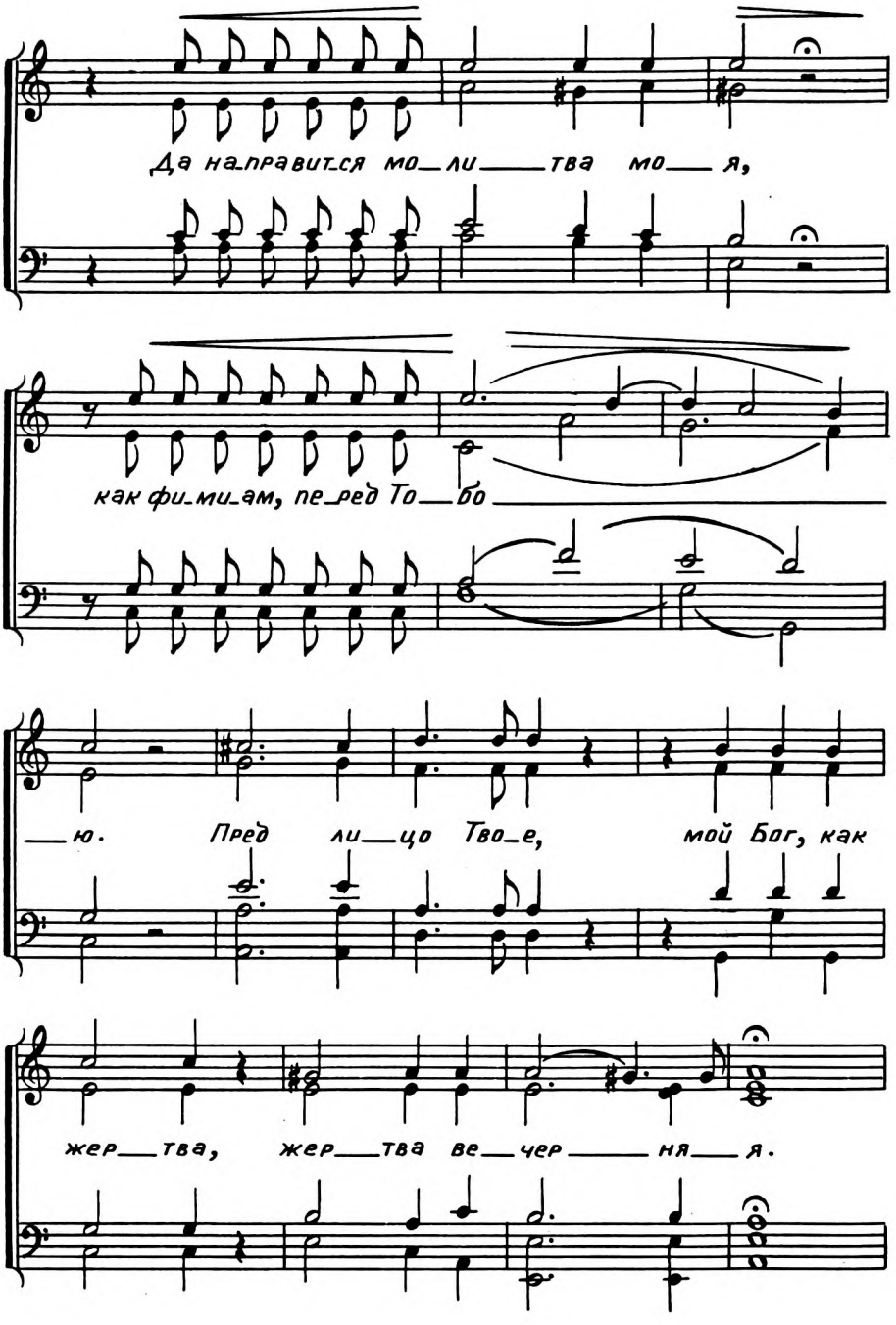
Да на_правится мо_ли_ _ _ _

Гос__по_ди, мо_лю Те_бя от всей ду__ши внем_

__ли гла__су мо_ле_ни_я мо__е__го и

по__спе__ши ко мне, ко_гда в ну__жде взы_

__ва__ю я. Твой раб к Те__бе.

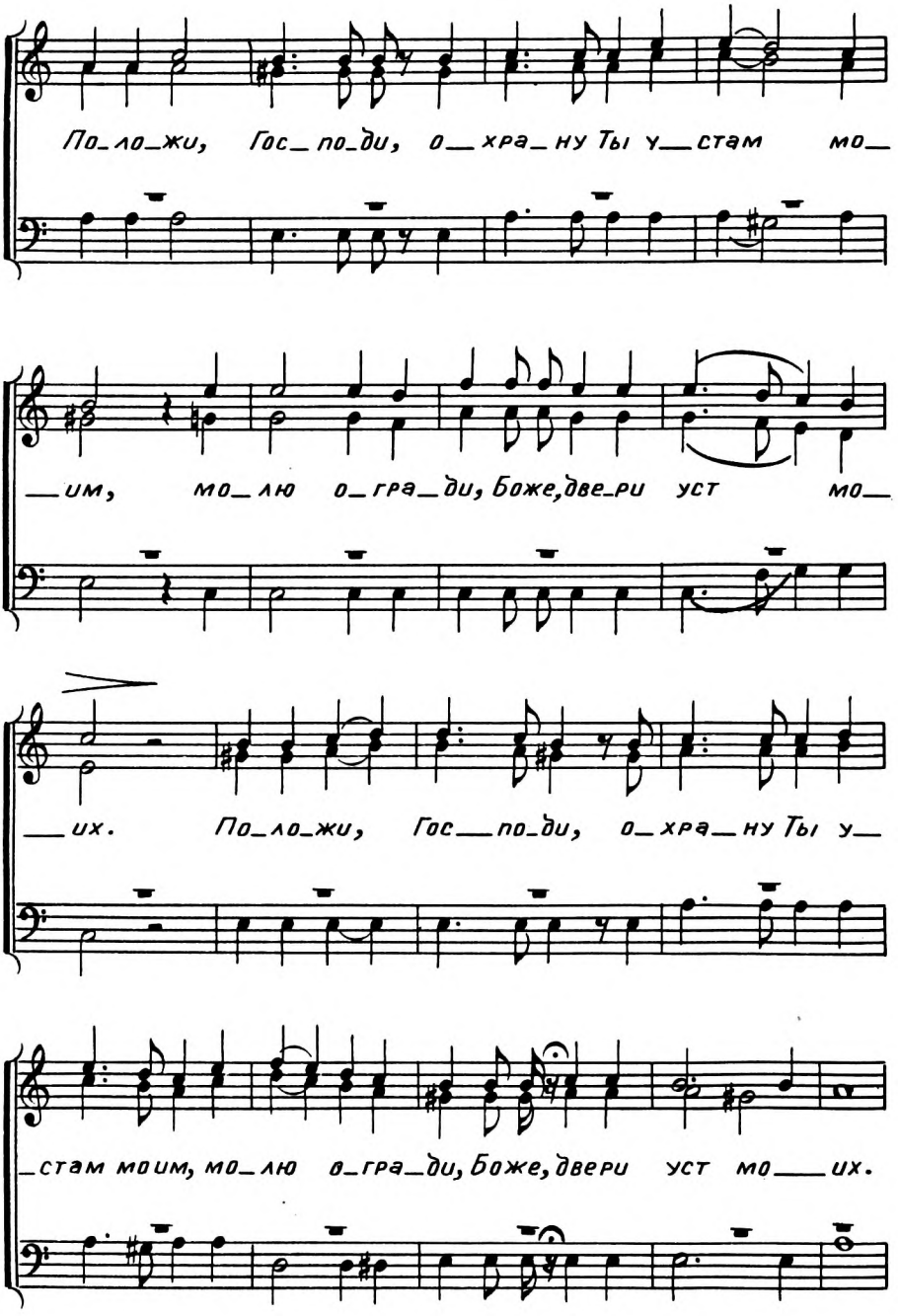
По_ло_жи, Гос_по_ди, о_хра_ну Ты у_стам мо_
_им, мо_лю о_гра_ди, Боже, две_ри уст мо_
_их. По_ло_жи, Гос_по_ди, о_хра_ну Ты у_
_стам моим, мо_лю о_гра_ди, Боже, двери уст мо_их.

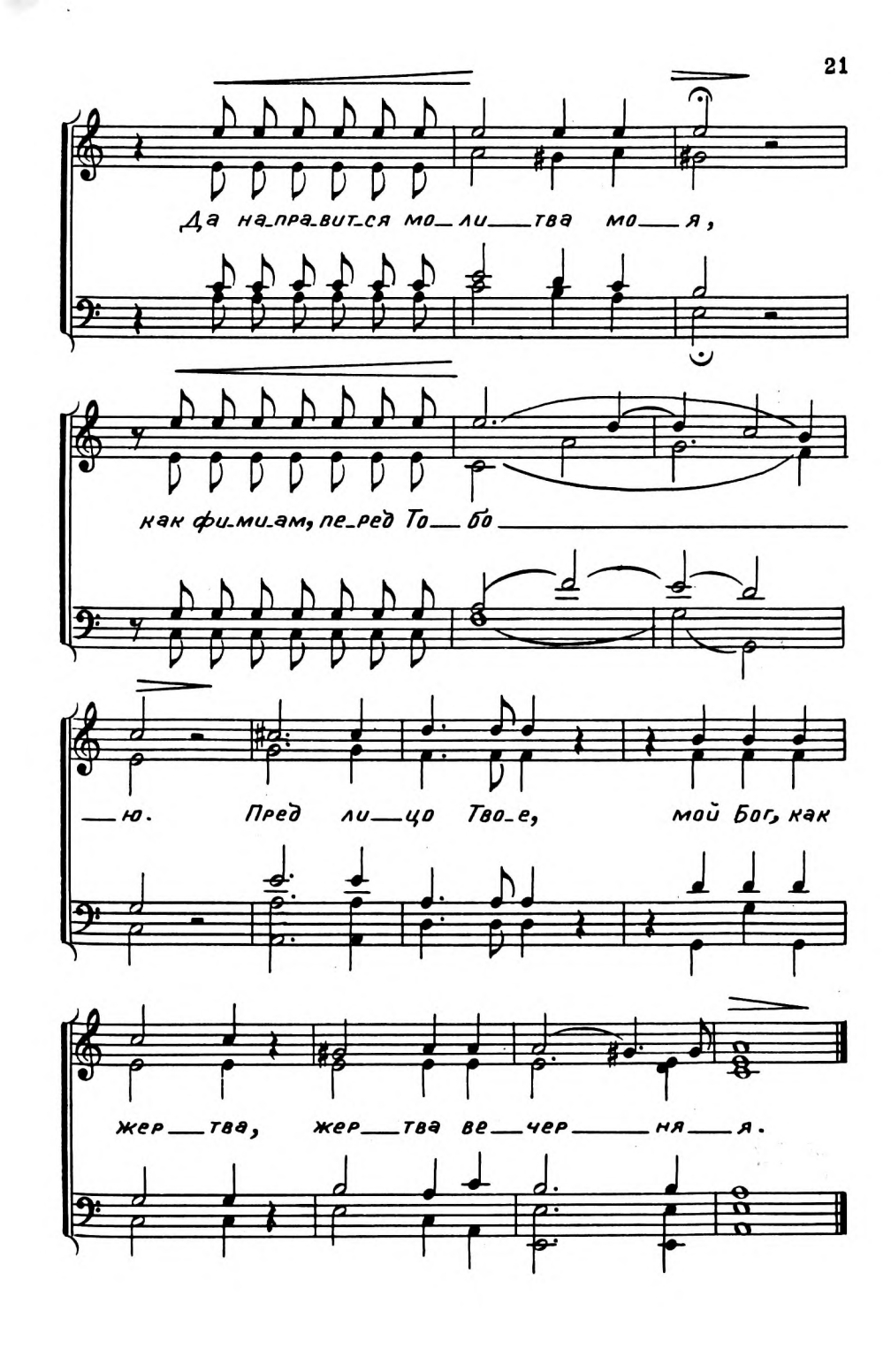
Да на_пра_вит_ся мо_ли___тва мо___я,
как фи_ми_ам, пе_ред То___бо
___ю. Пред ли___цо Тво_е, мой Бог, как
жер___тва, жер___тва ве___чер___ня___я.

8. Я слыхал о любви Христа.

1. Я слы_хал о любви Хри___ста: Та лю_
2. Я слы_хал, как Иисус стра___дал, Как то_
3. Я слы_хал, есть небес кра___я, Где жить
4. О, Спа_си_тель! Кому пой___ду? От Те_

___бовь ве_ли_ка и чи_ста, Но хо___дил Он в земной стра_
___мил_ся средь мук и ог___ня. Есть ли кто, кто бы до___ка_
___бу_дут Иису___са друзья. Но в не_бес_ной той вы___ши_
___бя лишь отве___та я жду. О, ска_жи, Ду_хом о___се_

1

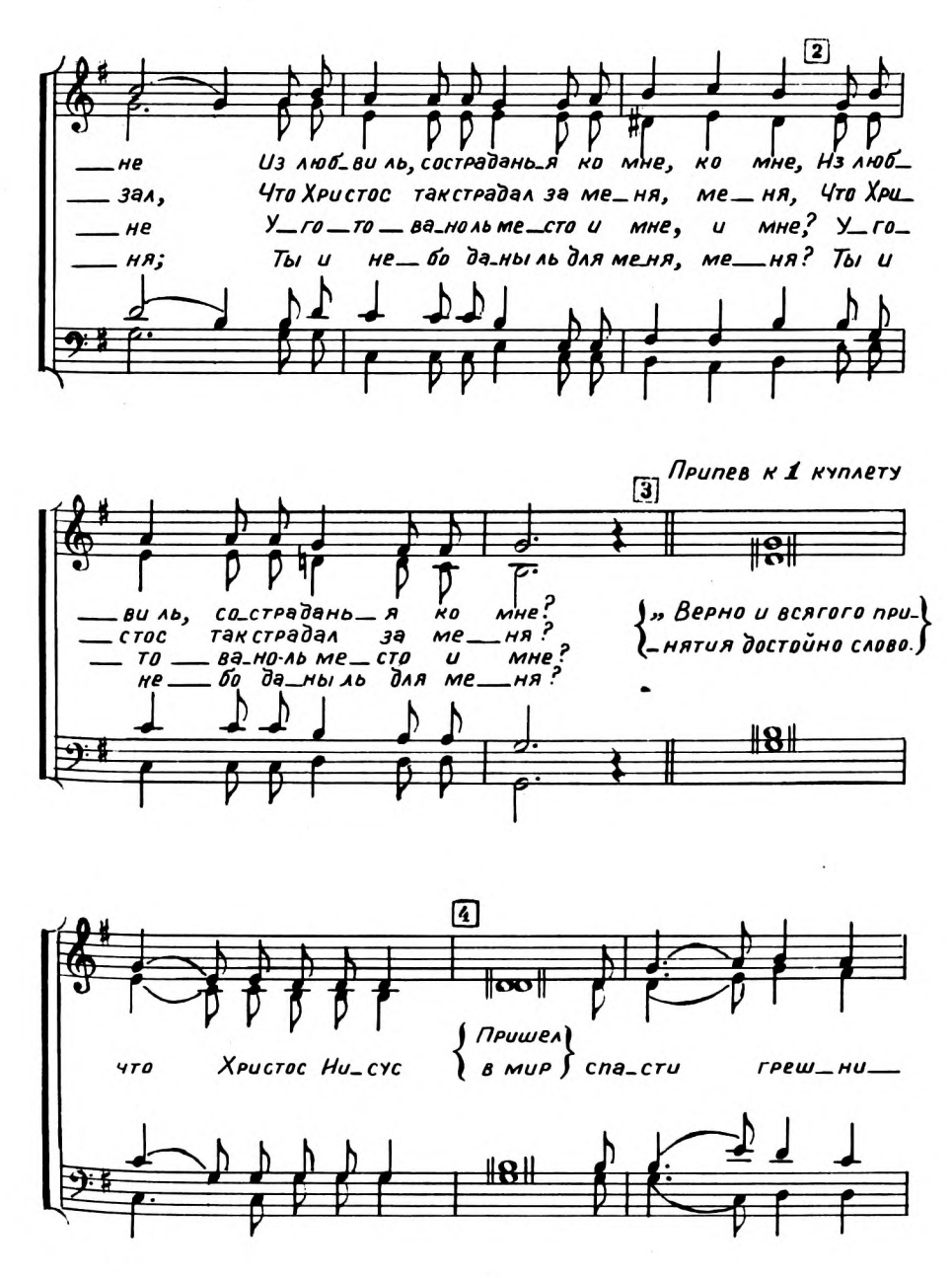
2
— не Из люб_ви ль, сострадань_я ко мне, ко мне, Из люб_
— зал, Что Христос так страдал за ме_ня, ме_ня, Что Хри_
— не У_го_то_ва_но ль ме_сто и мне, и мне? У_го_
— ня; Ты и не_бо да_ны ль для ме_ня, ме_ня? Ты и
Припев к 1 куплету
3
— ви ль, со_страдань_я ко мне?
— стос так страдал за ме_ня?
— то_ва_но ль ме_сто и мне?
не_бо да_ны ль для ме_ня?
„Верно и всякого при_
_нятия достойно слово.
4
что Христос Ни_сус
Пришел
в мир
спа_сти греш_ни_

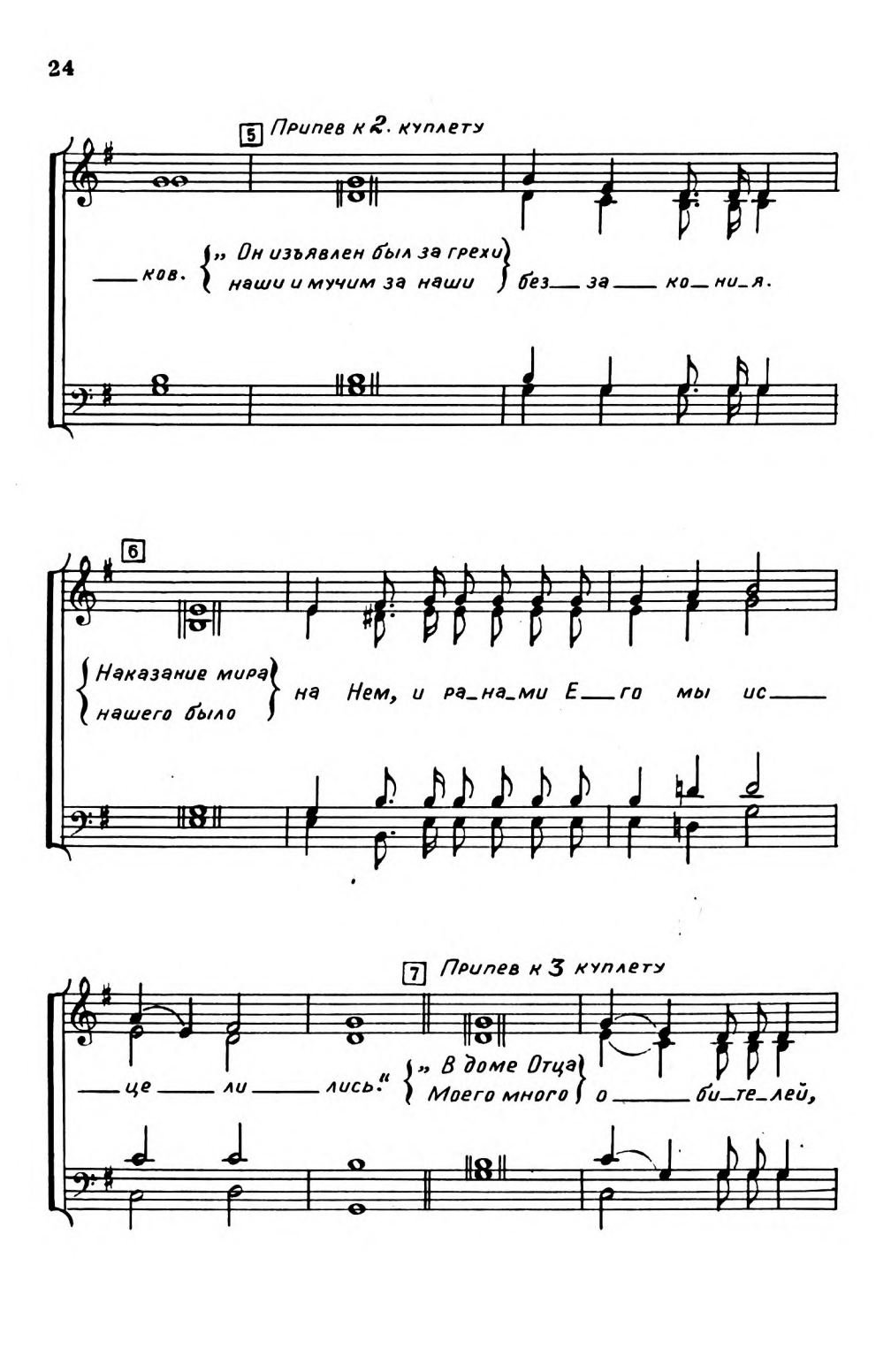
5 Припев к 2. куплету
—ков. „Он изъявлен был за грехи наши и мучим за наши" без—за—ко—ни—я.
6
Наказание мира нашего было на Нем, и ра—на—ми Е—го мы ис—
7 Припев к 3 куплету
—це—ли—лись." „В доме Отца Моего много" о—би—те—лей,

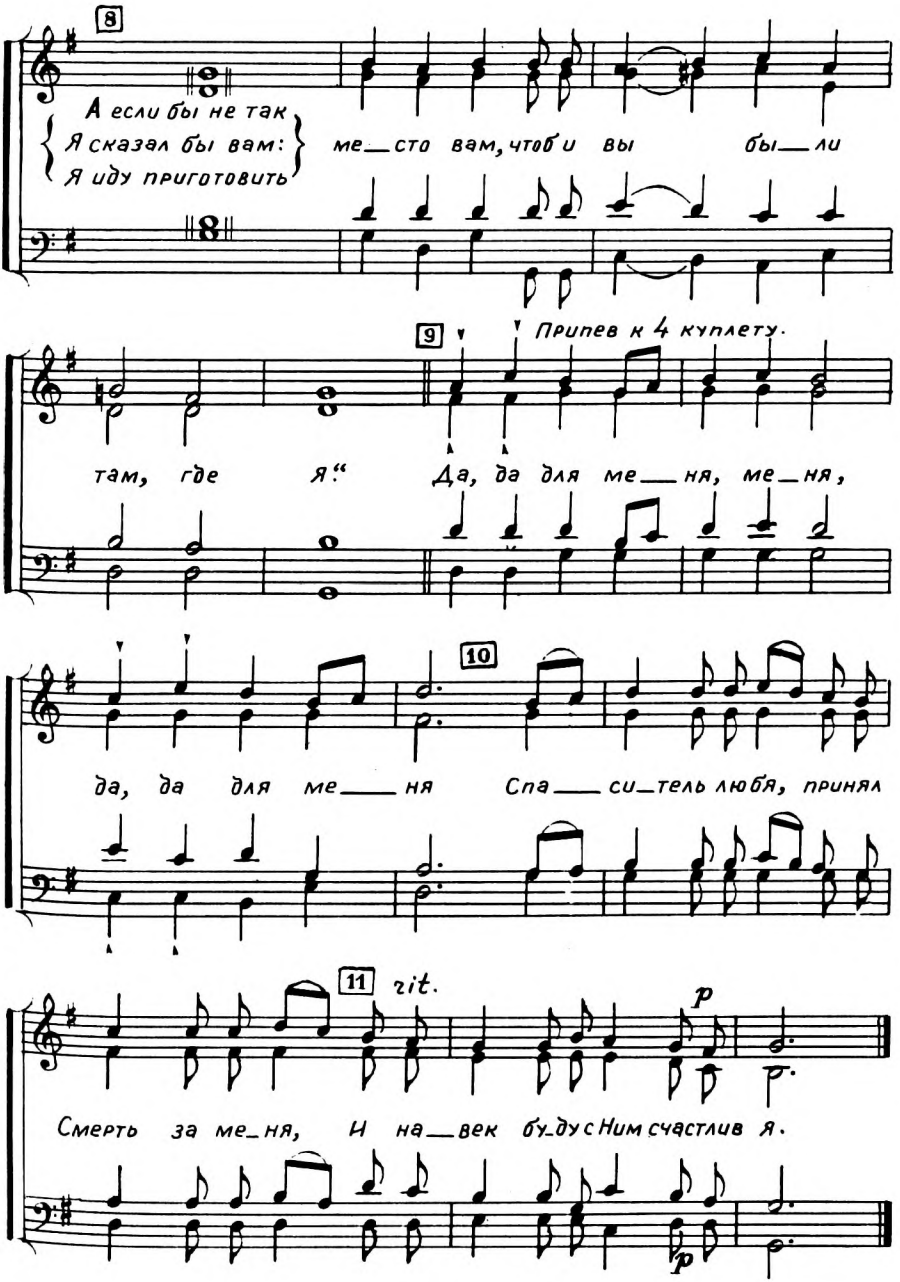
8
А если бы не так
Я сказал бы вам:
Я иду приготовить
ме_сто вам, чтоб и вы бы_ли
9
Припев к 4 куплету.
там, где я." Да, да для ме_ня, ме_ня,
10
да, да для ме_ня Спа_ си_тель любя, принял
11
rit.
p
Смерть за ме_ня, И на_век бу_ду с Ним счастлив я.
p

9. Я не оставлю вас одних.

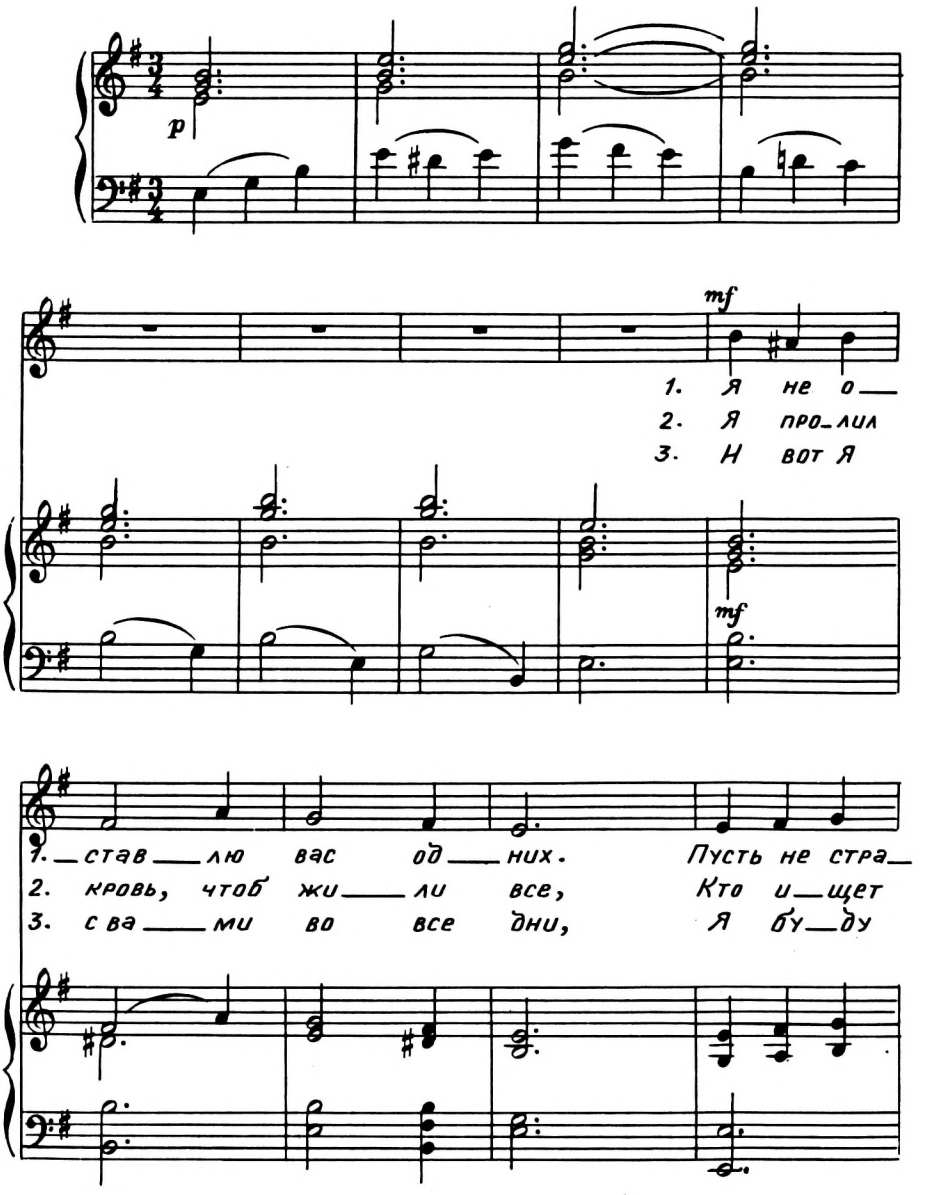

1. шит вас тьма ноч на я. Я воз лю
2. ми лость и спа сень е, Что бы со
3. вам Вож дем к От чиз не, На сумрач

1. бил де тей сво их, за грех их
2. мно ю в веч ном дне, о ни во
3. ных пу тях зем ных, Я ни ког

1. в му ках у ми ра я. *)
2. спе ли песнь хва лень я.
3. да вас не по ки ну.

*) После 3 купл. повтор. первый.

10. Воспойте Господу песнь новую.

Пс. 95

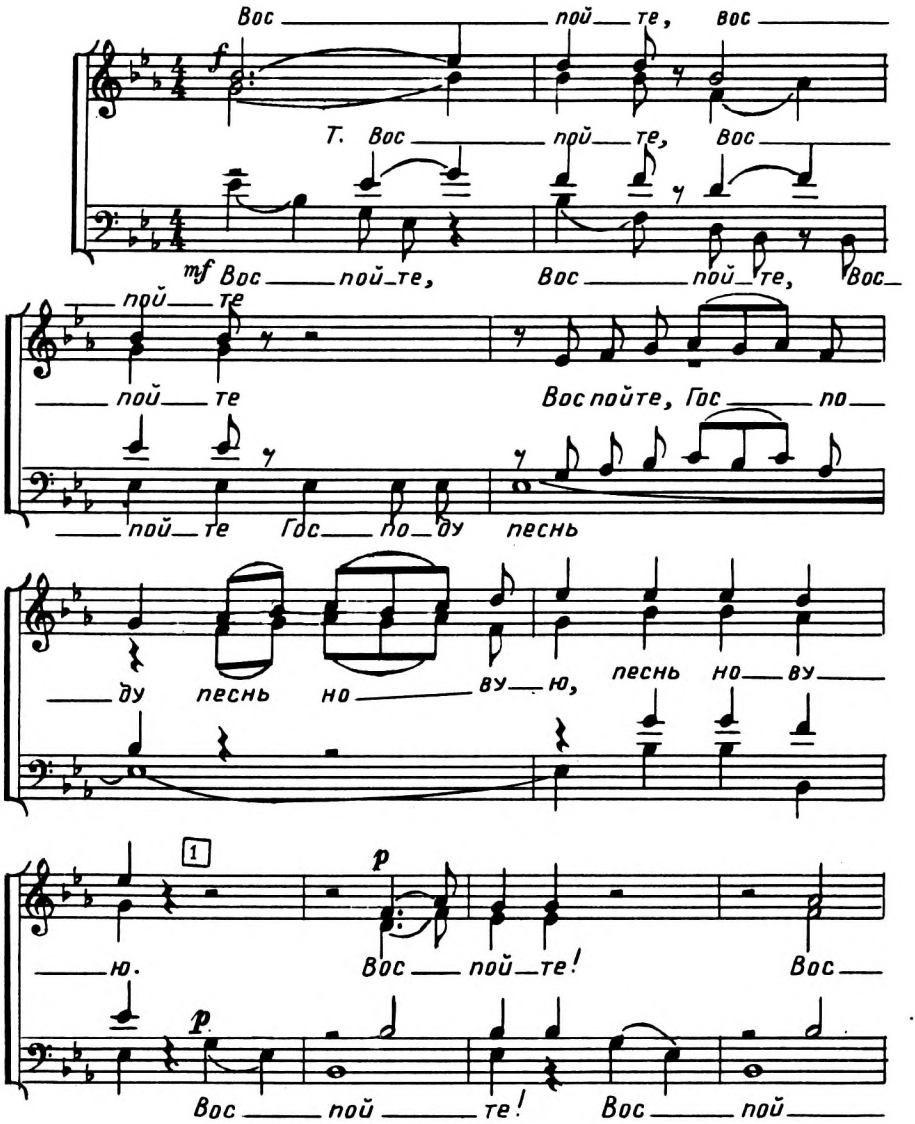

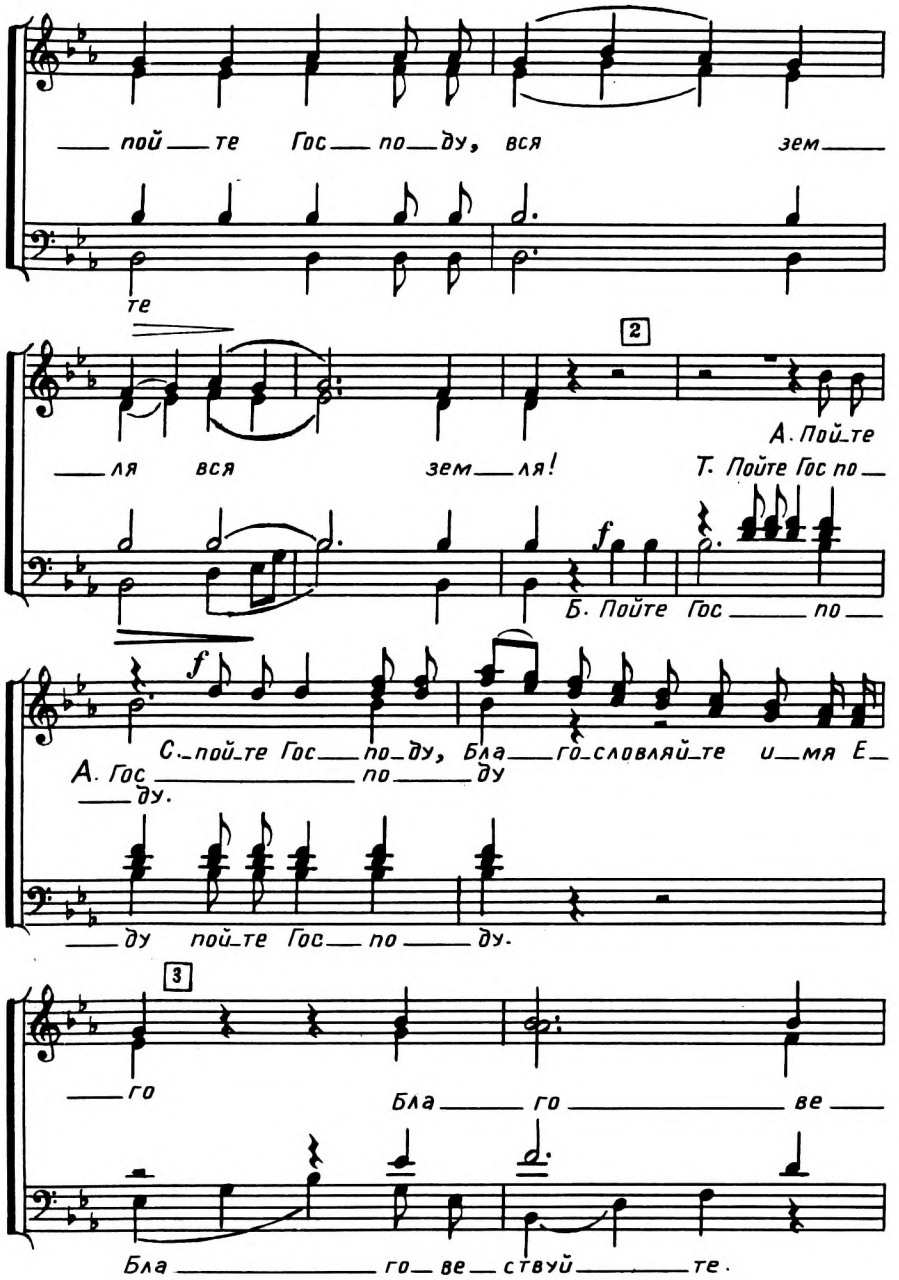
пой те Гос по ду, вся зем
те
2
ля вся зем ля!
А. Пой те
Т. Пойте Гос по
f
Б. Пойте Гос по
f
С. пой те Гос по ду, Бла го словляй те и мя Е
А. Гос по ду
ду.
ду пой те Гос по ду.
3
го
Бла го ве
Бла го ве ствуй те.

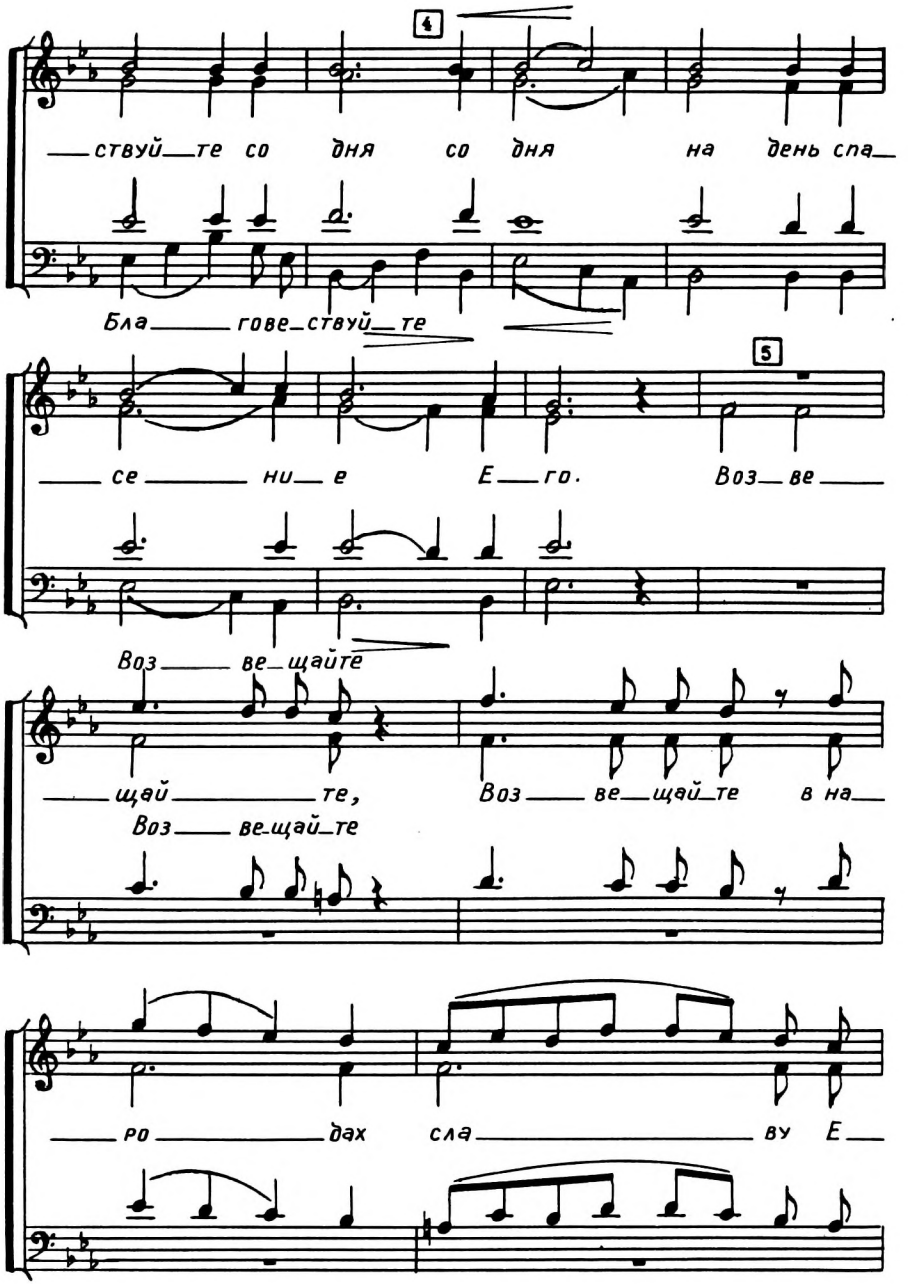
4
ствуй_те со дня со дня на день спа_
Бла_ гове_ствуй_те
5
се_ ни_ е Е_го. Воз_ве_
Воз_ ве_щайте
щай_ те, Воз_ ве_щай_те в на_
Воз_ ве_щай_те
ро_ дах сла_ ву Е_

6 Воз_ве_щай_ те В на_

7

_го Воз_ве_щай_ те

_ро_ дах сла_ ву Е_го

p

В на_ро_дах сла_ ву Е_го, во

p p

всех пле_ме_нах чу_де_са Е_

8

f

С. И_ бо ве_

А. И_ бо велик Гос_

_го.

Т. И_бо ве_лик

f

Б. И_ бо ве_лик, ве_лик Гос_

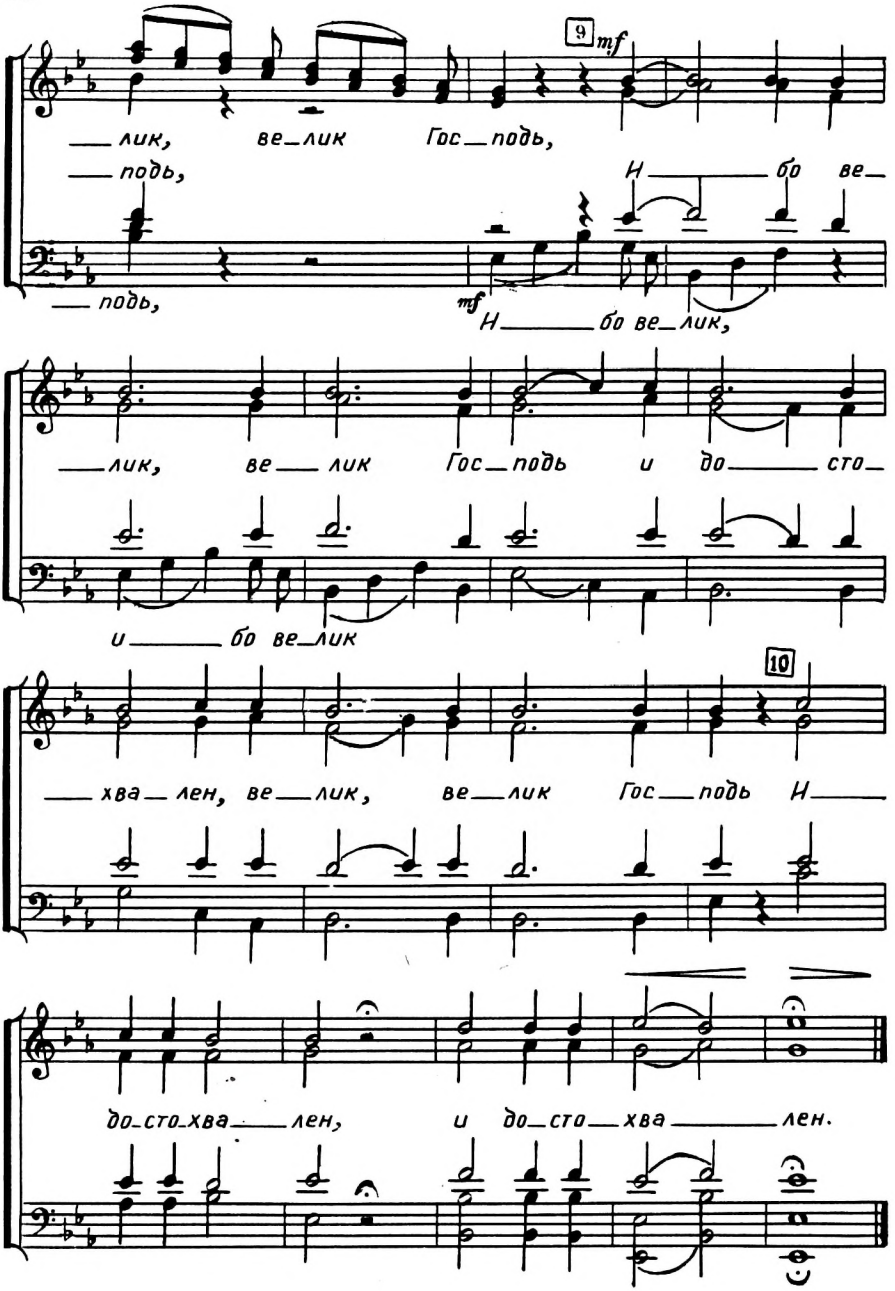
9
mf
лик, ве_лик Гос_подь,
подь, И бо ве_
подь,
mf
И бо ве_лик,
лик, ве_лик Гос_подь и до сто_
и бо ве_лик
10
хва_лен, ве_лик, ве_лик Гос_подь И
до_сто_хва_лен, и до_сто_хва_лен.

11. Добро пожаловать

(Приветственная)

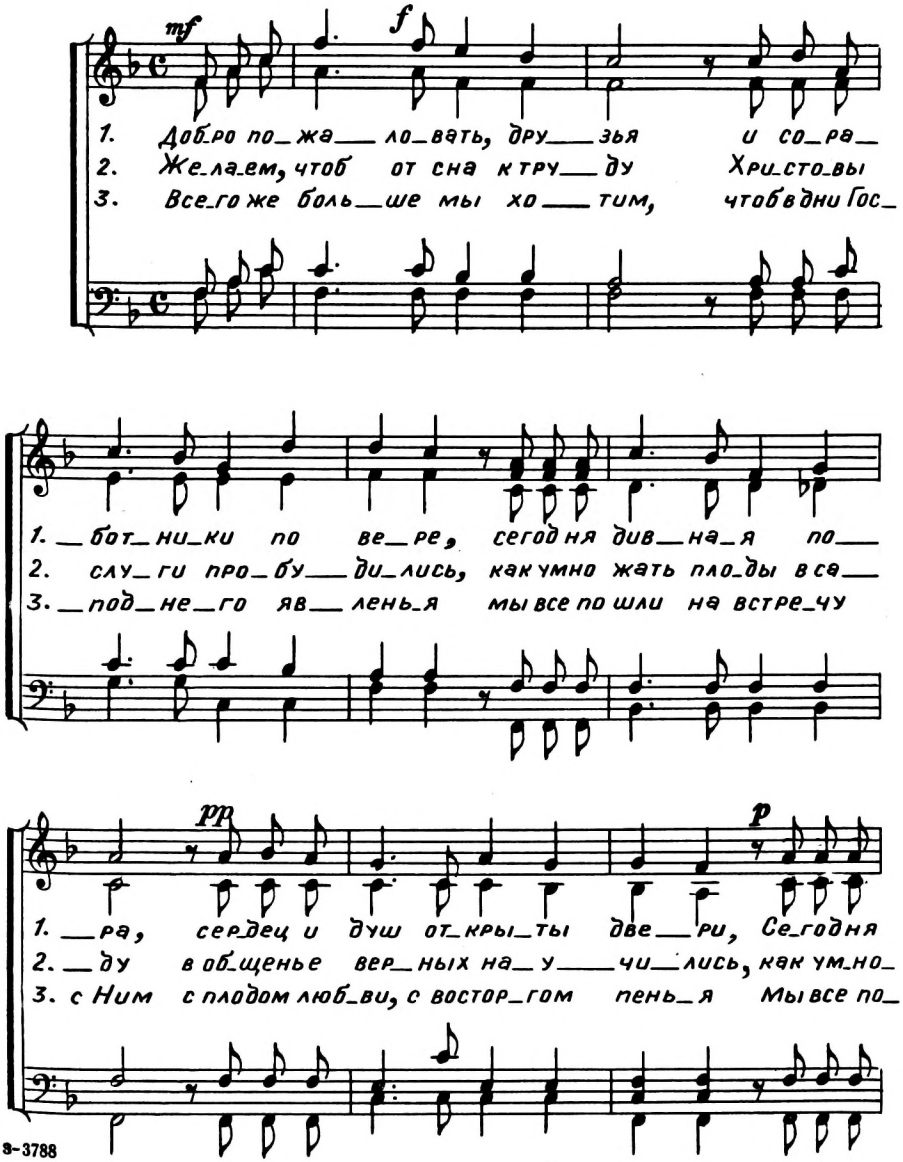

3-3788

ГОС. ПУБЛИЧНАЯ
БИБЛИОТЕКА
Ленинград
ОЭ 1973 ак

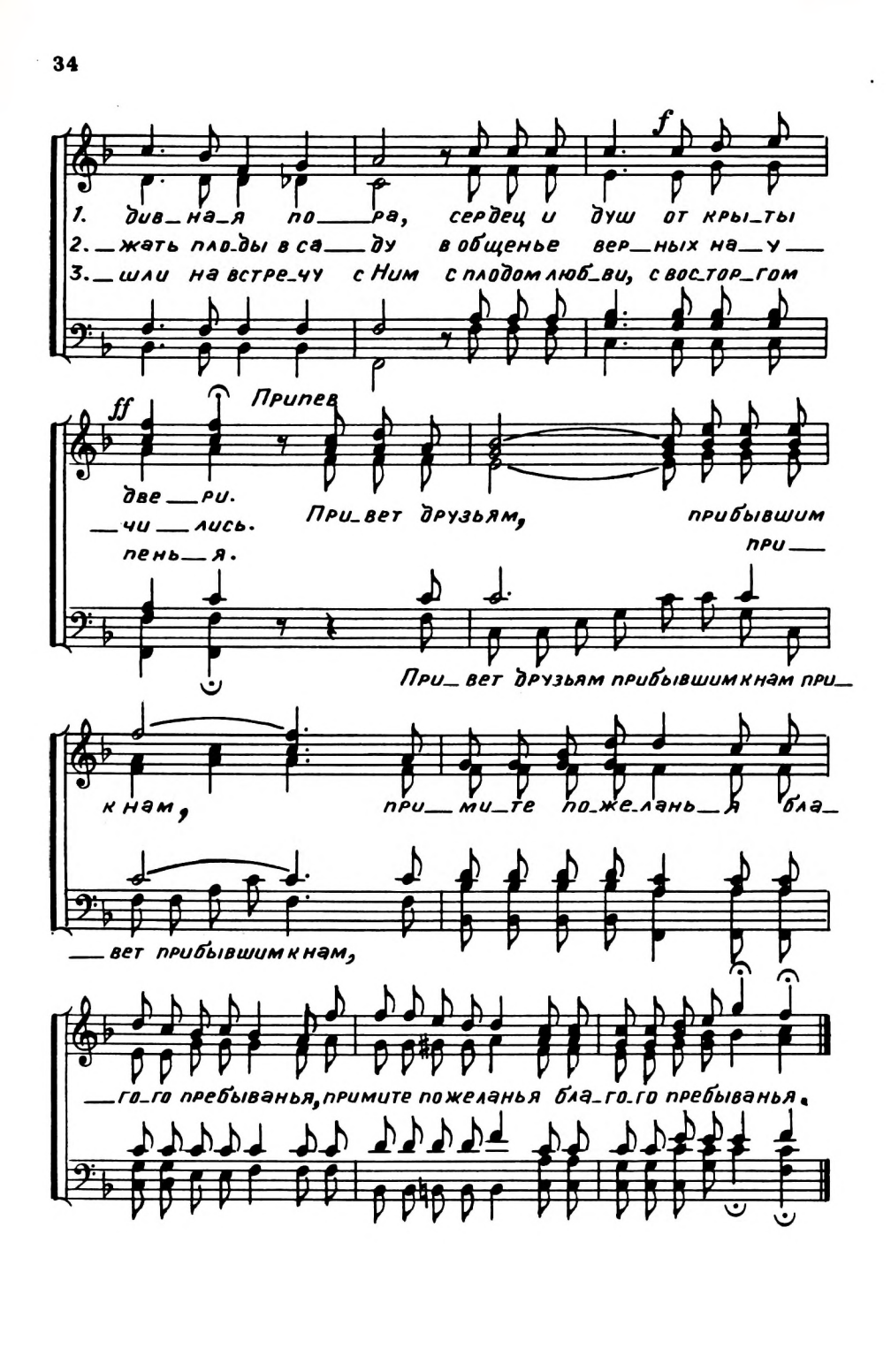
f
1. див_на_я по___ра, сердец и душ от кры_ты
2. _жать пло_ды в са___ду в общенье вер__ных на__у___
3. _шли на встре_чу с Ним с плодом люб_ви, с вос_тор_гом
ff
Припев
две__ри.
__чи__лись.
пень__я.
При_вет друзьям, прибывшим при__
При_вет друзьям прибывшим к нам при_
к нам, при__ми_те по_же_лань__я бла_
__вет прибывшим к нам,
__го_го пребыванья, примите пожеланья бла_го_го пребыванья.

12. У двери Я твоей стою.

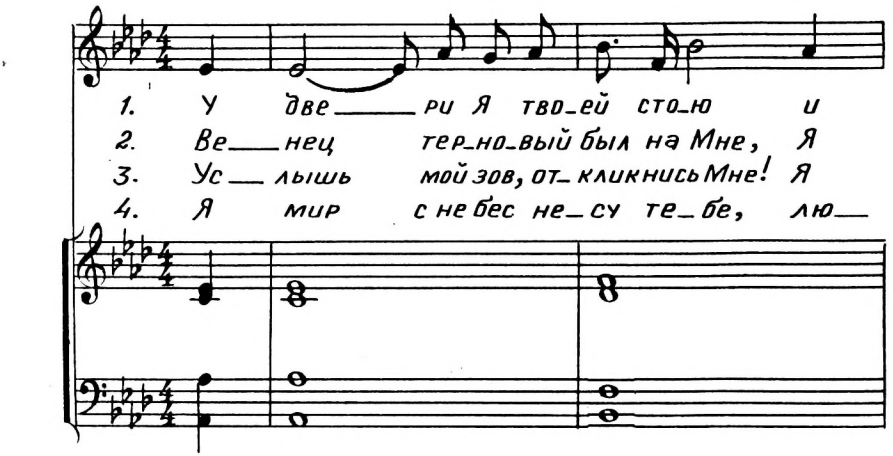

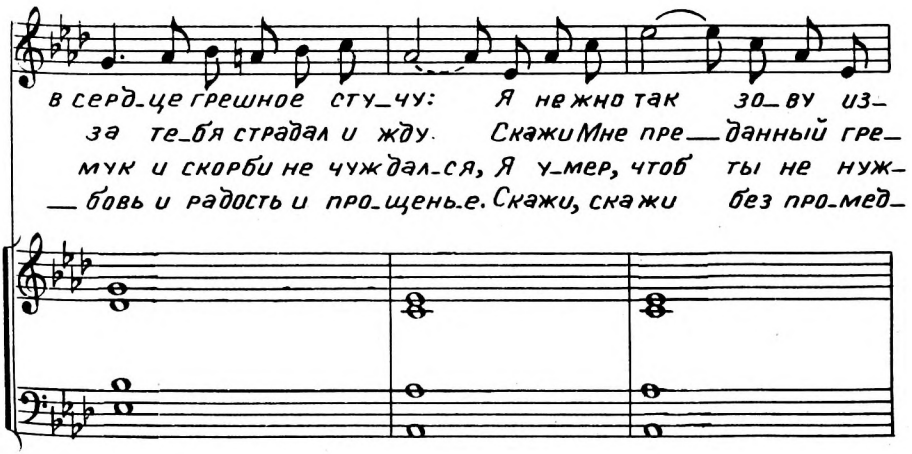

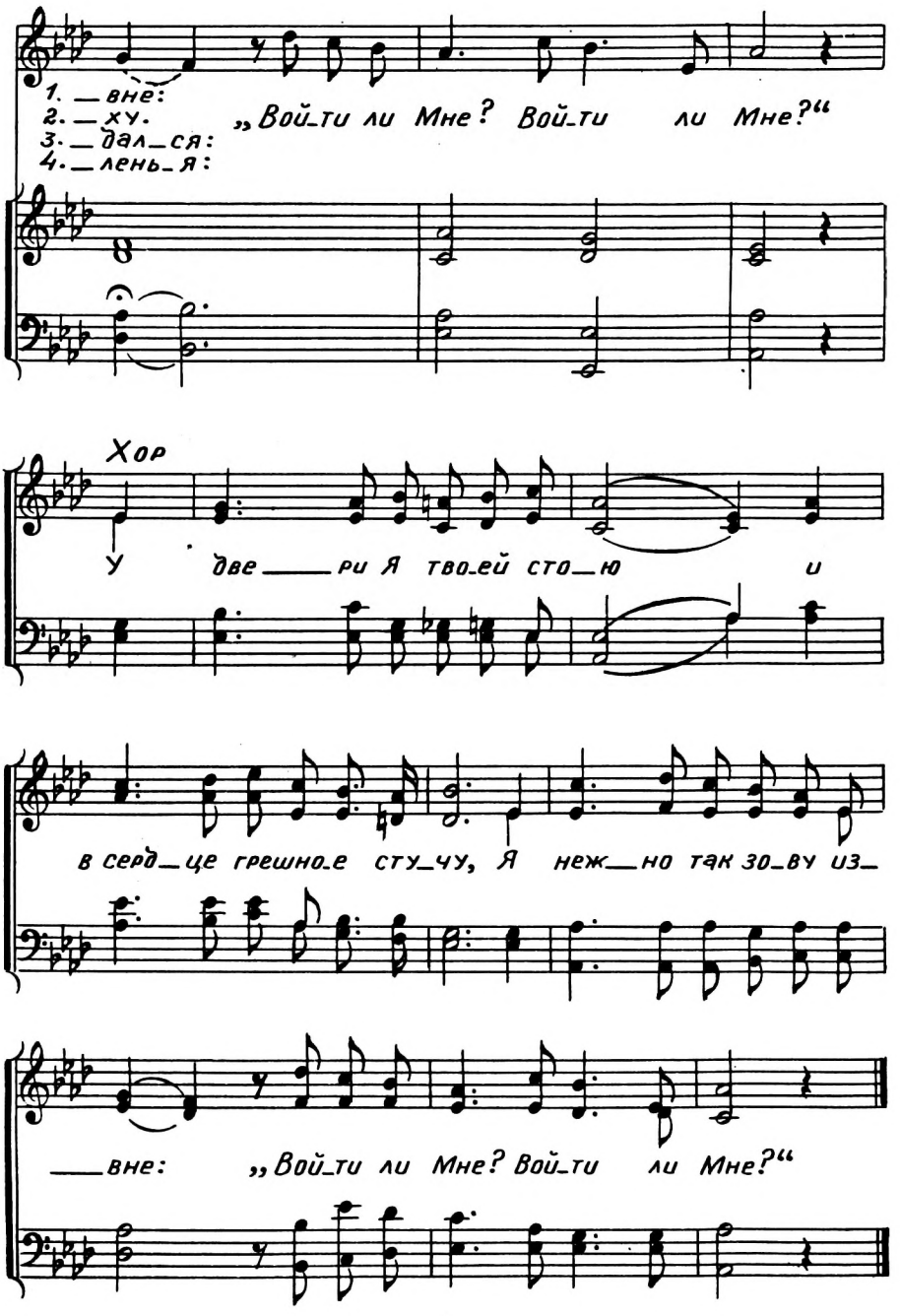
1. — вне:
2. — ху.
3. — дал — ся:
4. — лень — я:
„Вой — ти ли Мне? Вой — ти ли Мне?“
Хор
У две — ри Я тво — ей сто — ю и
в серд — це грешно — е сту — чу, Я неж — но так зо — ву из —
— вне: „Вой — ти ли Мне? Вой — ти ли Мне?“

13. Словно лилия степная.

(Для мужского хора)

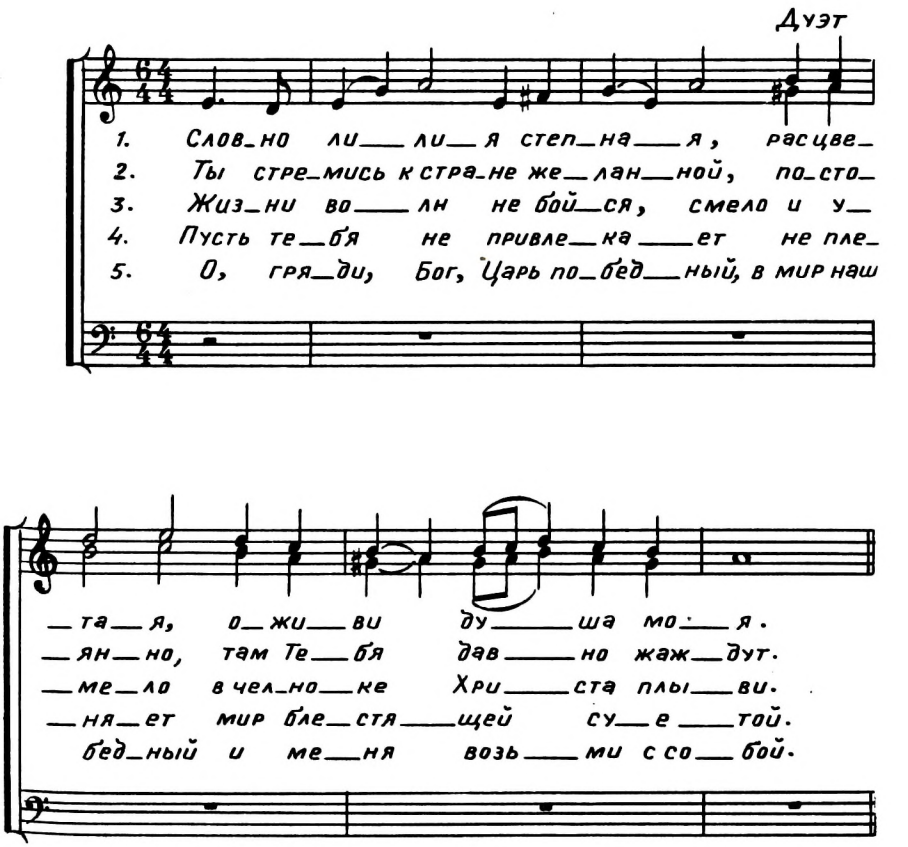

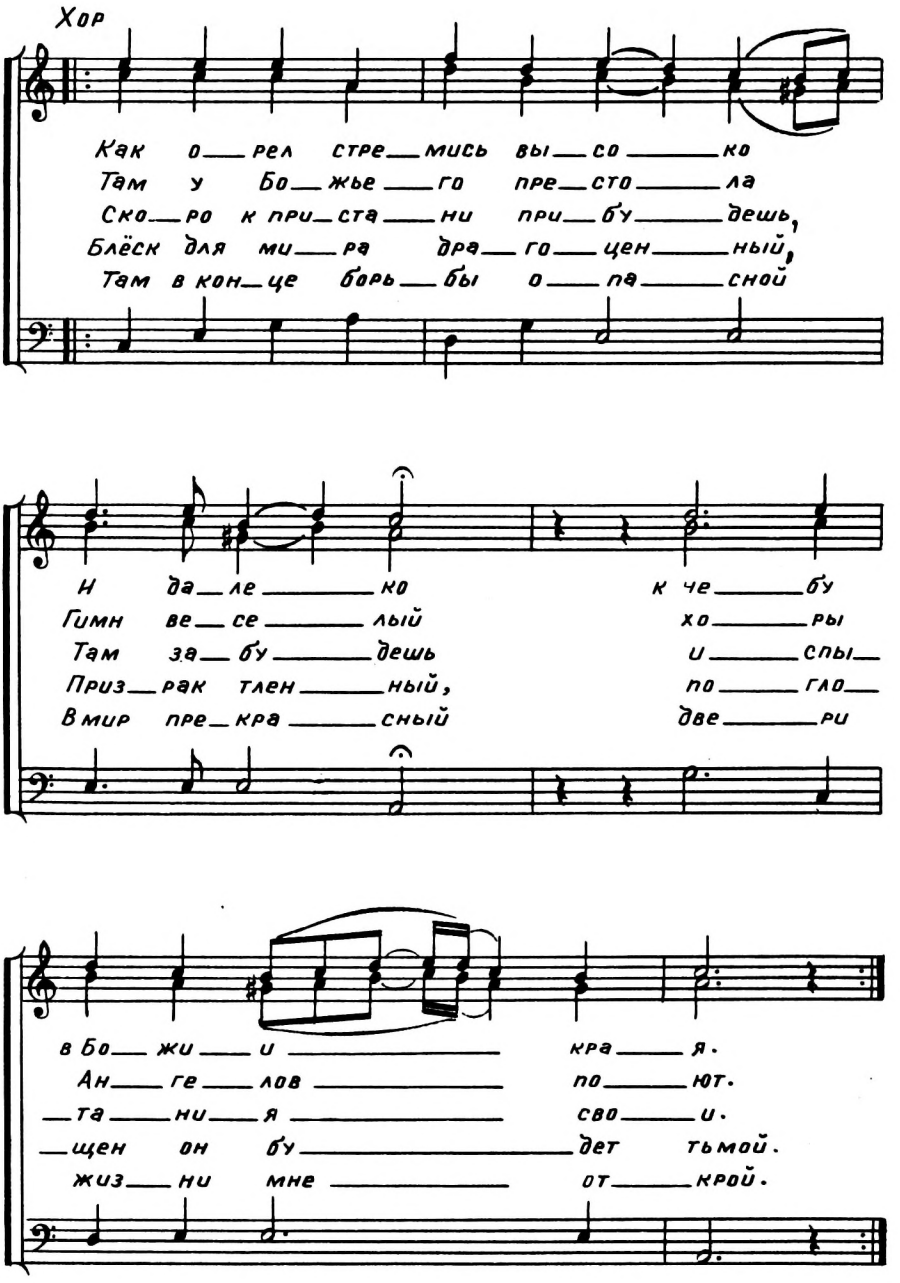
Хор
Как о рел стре мись вы со ко
Там у Бо жье го пре сто ла
Ско ро к при ста ни при бу дешь,
Блёск для ми ра дра го цен ный,
Там в кон це борь бы о па сной
И да ле ко к че бу
Гимн ве се лый хо ры
Там за бу дешь и спы
Приз рак тлен ный, по гло
В мир пре кра сный две ри
в Бо жи и кра я.
Ан ге лов по ют.
та ни я сво и.
щен он бу дет тьмой.
жиз ни мне от крой.

14. Крест_орудье казни.

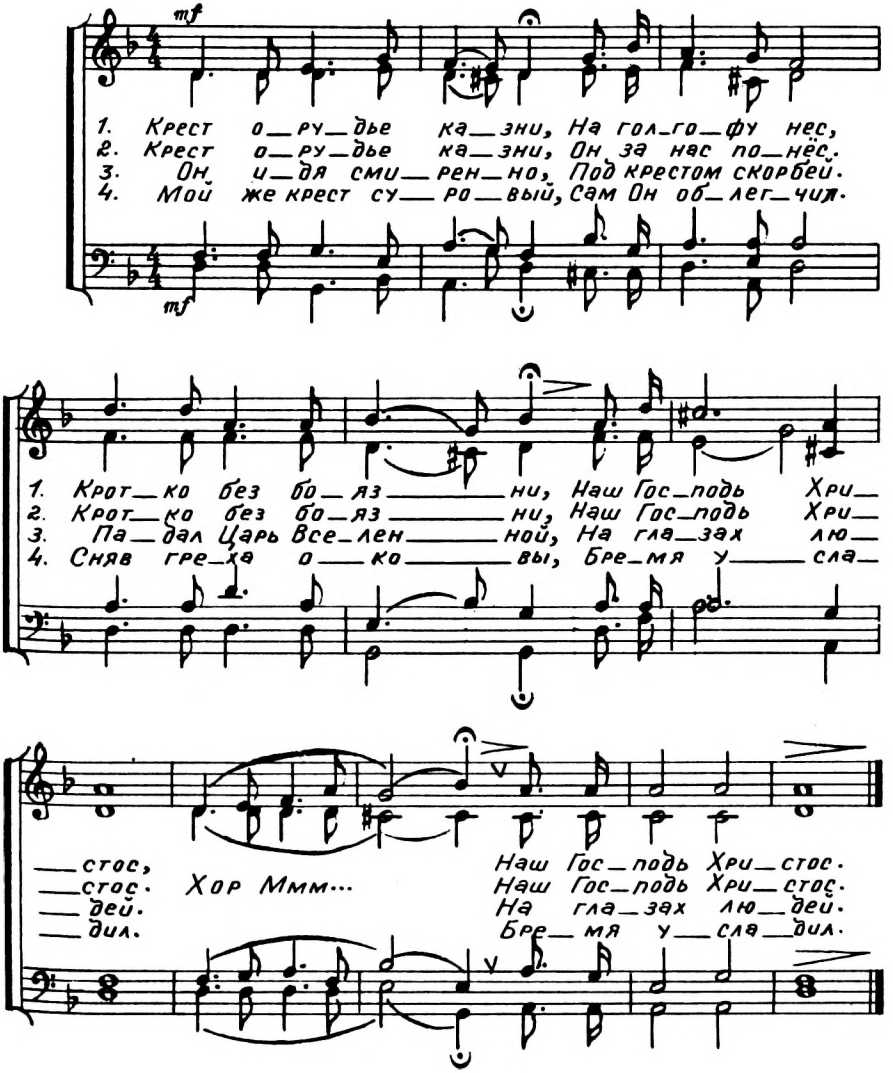

15. Смолкла вечерняя хвала.

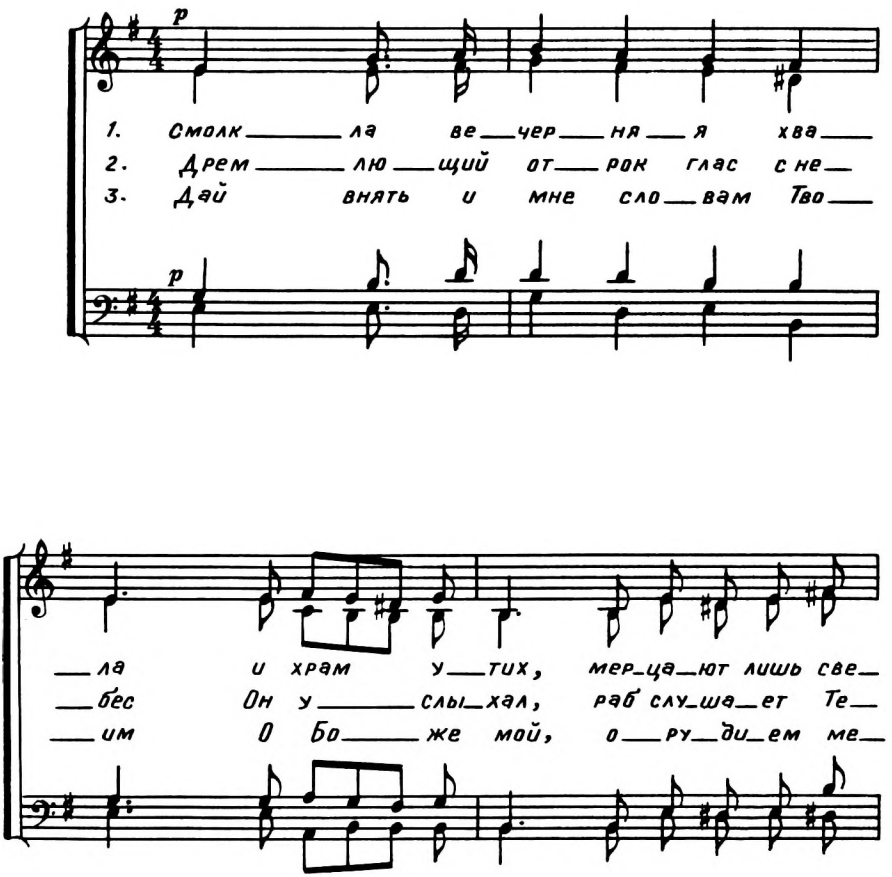

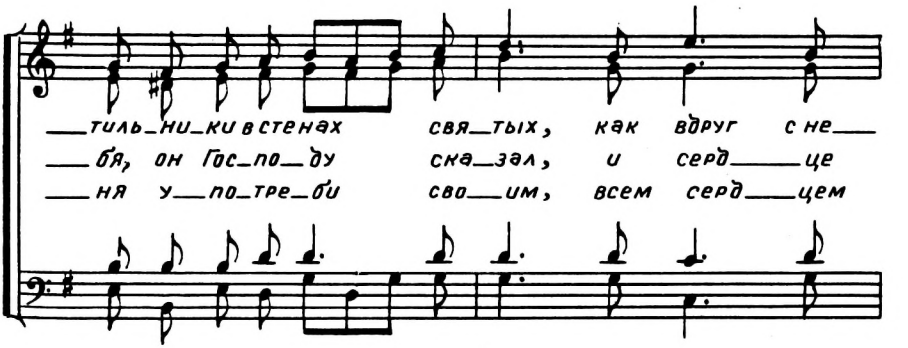
тиль_ни_ки в стенах свя_тых, как вдруг с не_
бя, он Гос_по_ду ска_зал, и серд_це
ня у_по_тре_би сво_им, всем серд_цем

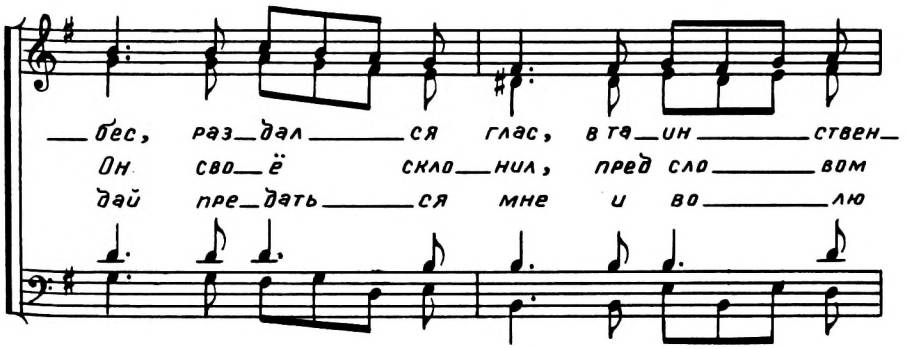
бес, раз_дал_ся глас, в та_ин_ствен_
Он сво_ё скло_нил, пред сло_вом
дай пре_дать_ся мне и во_лю

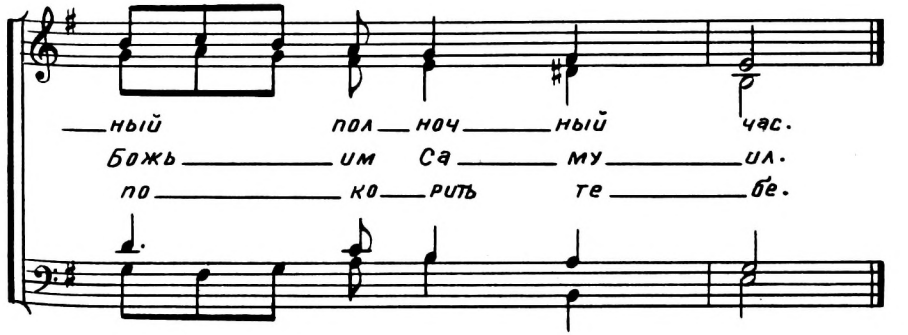
ный пол_ноч_ный час.
Божь_им Са_му_ил.
по_ко_рить те_бе.

16. Славною рекою.

Мужской хор

1. Слав_но_ю ре_ко_ю льет_ся Бо_жий
2. Всех, со_кры_тых в мощ_ных Бо_жи_их ру_
3. Ра_дость и_ли го_ре свы_ше суж_де_

мир, всё пре_воз_мо_га_я,
_ках, не прель_стит лу_ка_вый,
_ны, каж_до_му по си_лам

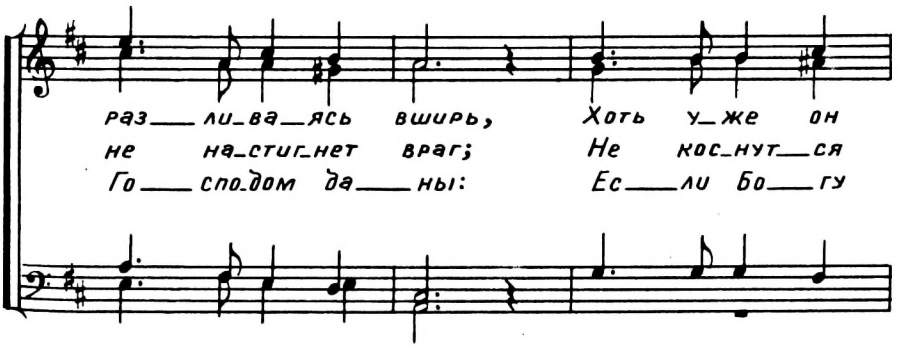
раз___ли_ва_ясь вширь, Хоть у_же он
не на_стиг_нет враг; Не кос_нут___ся
Го___спо_дом да___ны: Ес___ли бо___гу

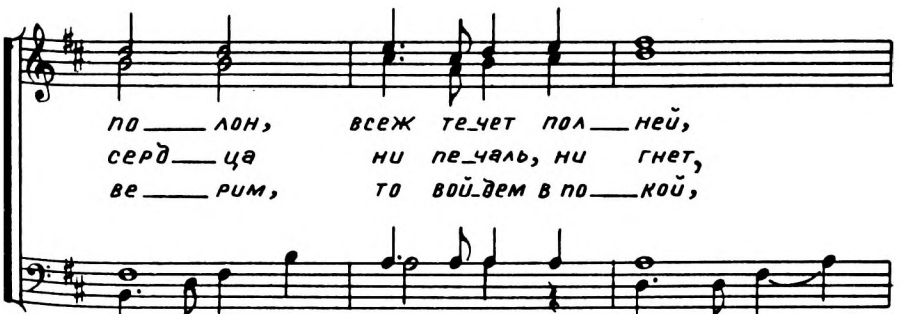
по___лон, всеж те_чет пол___ней,
серд___ца ни пе_чаль, ни гнет,
ве___рим, то вой_дем в по___кой,
Хоть у_же он по___лон, всеж те_чет,
Не коснут___ся серд___ца ни пе_чаль,
Ес_ли Бо___гу ве___рим, то вой_дем,

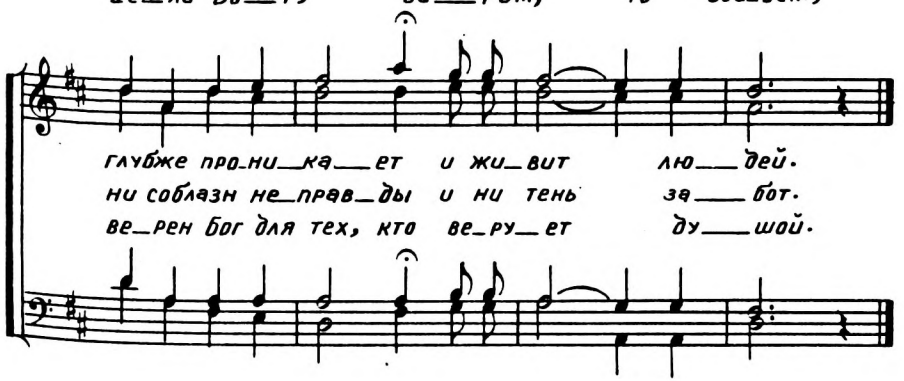
глубже про_ни_ка___ет и жи_вит лю___дей.
ни соблазн не_прав_ды и ни тень за___бот.
ве_рен бог для тех, кто ве_ру_ет ду___шой.

17. На Тебя, Господи, уповаю.

Пс. 70.

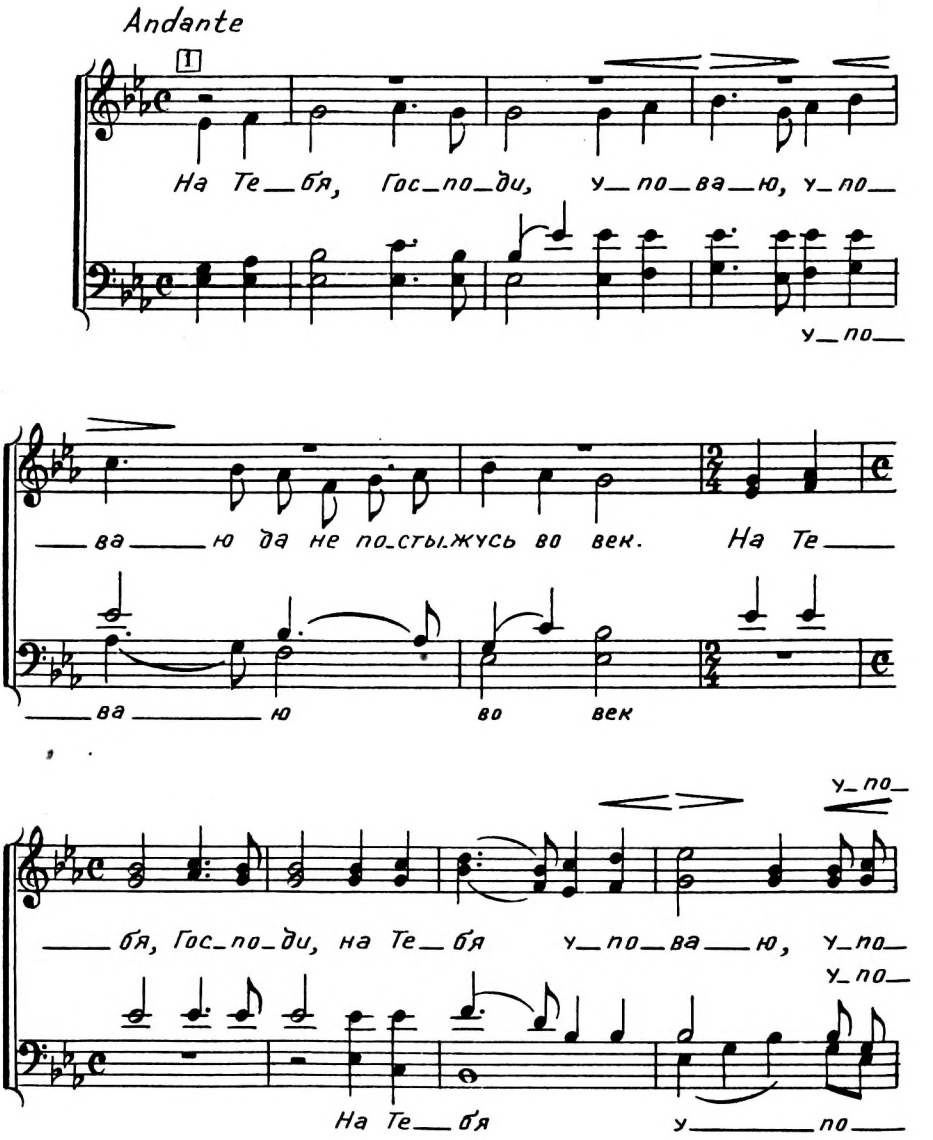

ва — ю да не по_сты_жусь во век.

— ва — ю

— ва — ю да не по_сты_жусь, не по_сты_жусь во век.

— ва — ю да не по_сты_жусь во век.

2 Соло Баритон

От ю — но — сти мо — ей Ты на —

От ю — но — сти Ты на_деж — да,

— деж — да, Ты на_деж — да мо — я у — по —

на — деж — да мо — я у — по —

rit.

3 I Temp Andante

ва_нье мо_____е

ва_нье мо_____е. Бу_ду воз_____ве_____

щать бла_го_де_я_ни_я Тво_и и_бо им

им

нет чи_сла. Бу_ду воз_____ве_____щать бла_го_де_

бла_го_де_

Тво_и и_бо им

я_ни_я Тво_и. Тво_и им

и_бо им

я_____ни_____я Тво_и

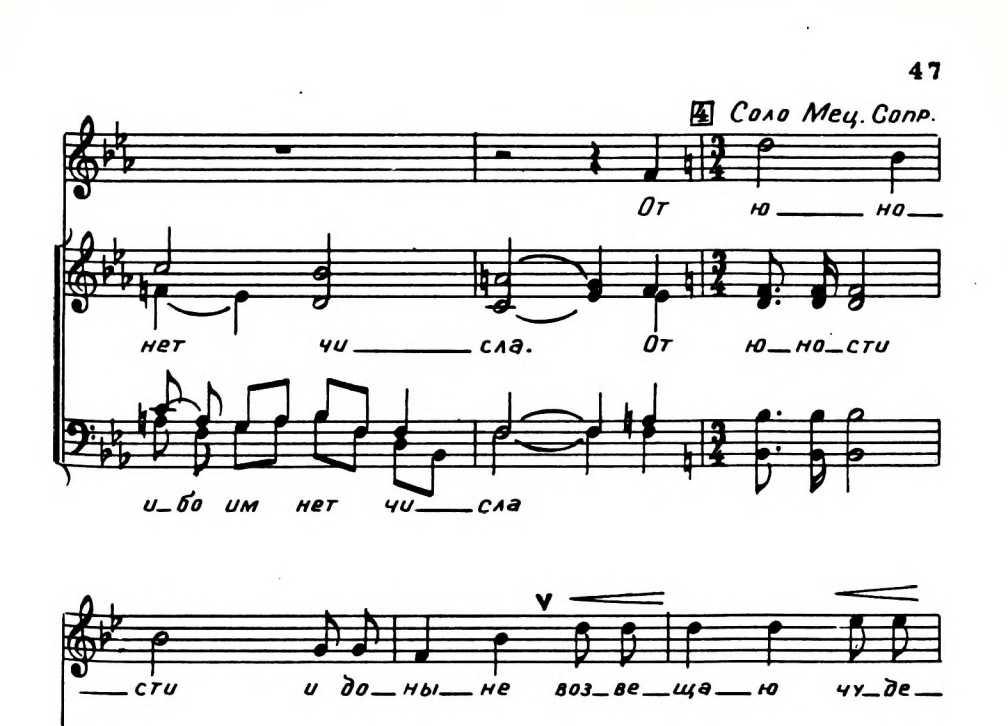
4 Соло Мец. Сопр.
От ю но
нет чи сла. От ю но сти
и бо им нет чи сла
сти и до ны не воз ве ща ю чу де

воз_ве_ща_ю чу де

са Тво и, чу_де_са Тво и

са Тво и, чу_де_са Тво и

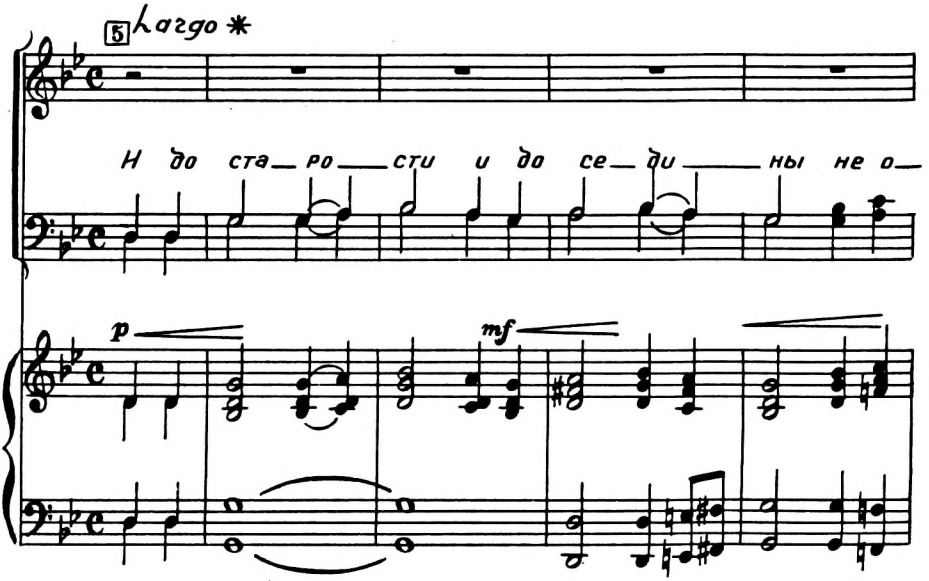
5 Largo *
И до ста_ро_сти и до се_ди_ны не о_
p
mf

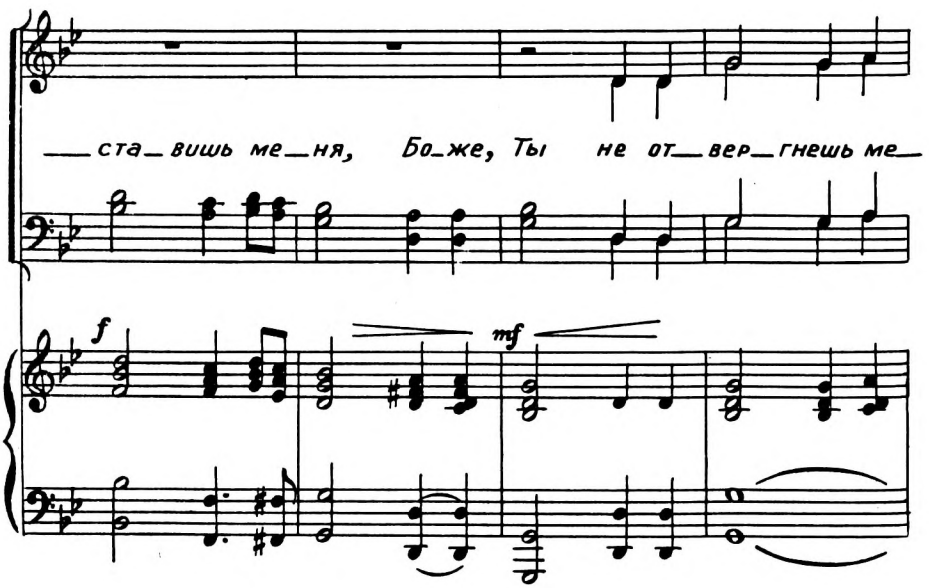
_ста_вишь ме_ня, Бо_же, Ты не от_вер_гнешь ме_
f
mf

—ня, не от— вер— гнешь ме— ня, ес— ли си— ла ос— ку—

f *ff* *f*

—де— ет мо— я.

mf

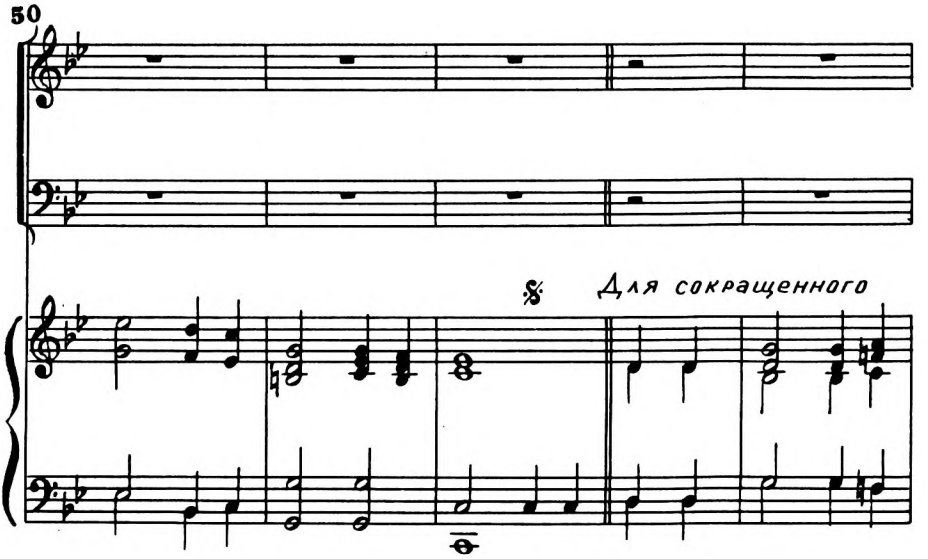

исполнения при пропуске №6 вместо тактов от ⊕ до S. исполняется это место.

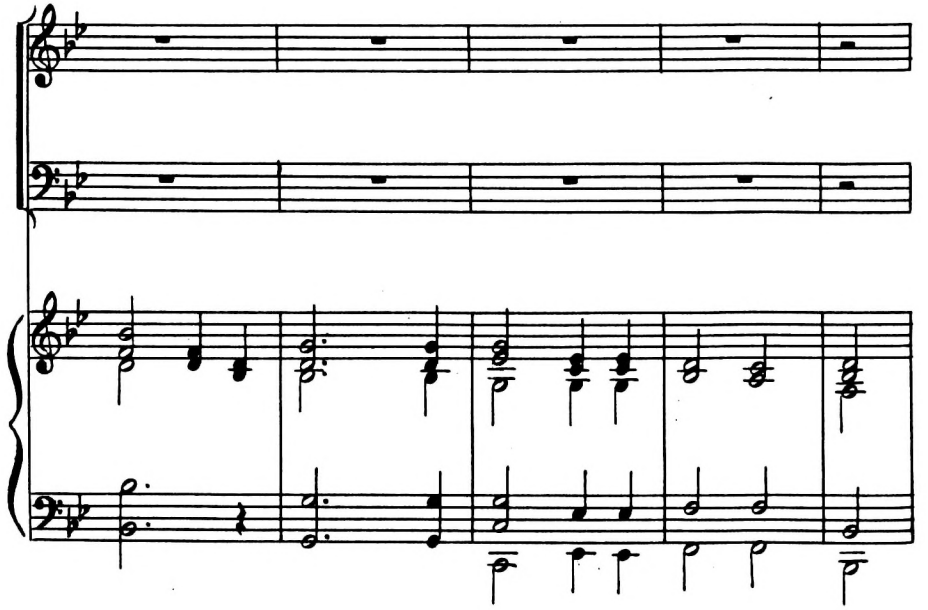

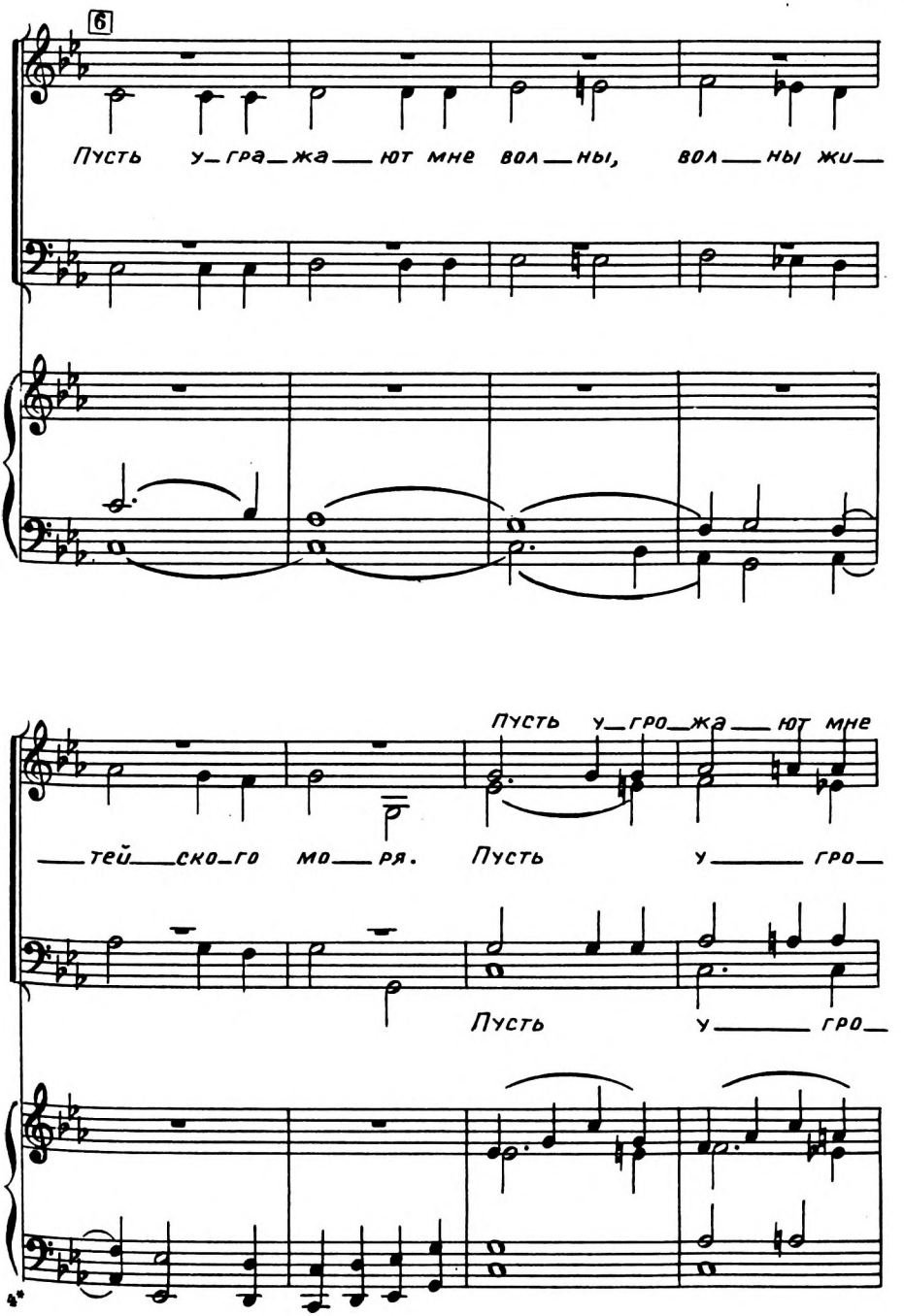
6
Пусть у_гра_жа_ют мне вол_ны, вол_ны жи_
Пусть у_гро_жа_ют мне
_тей_ско_го мо_ря. Пусть у_гро_
Пусть у_гро_

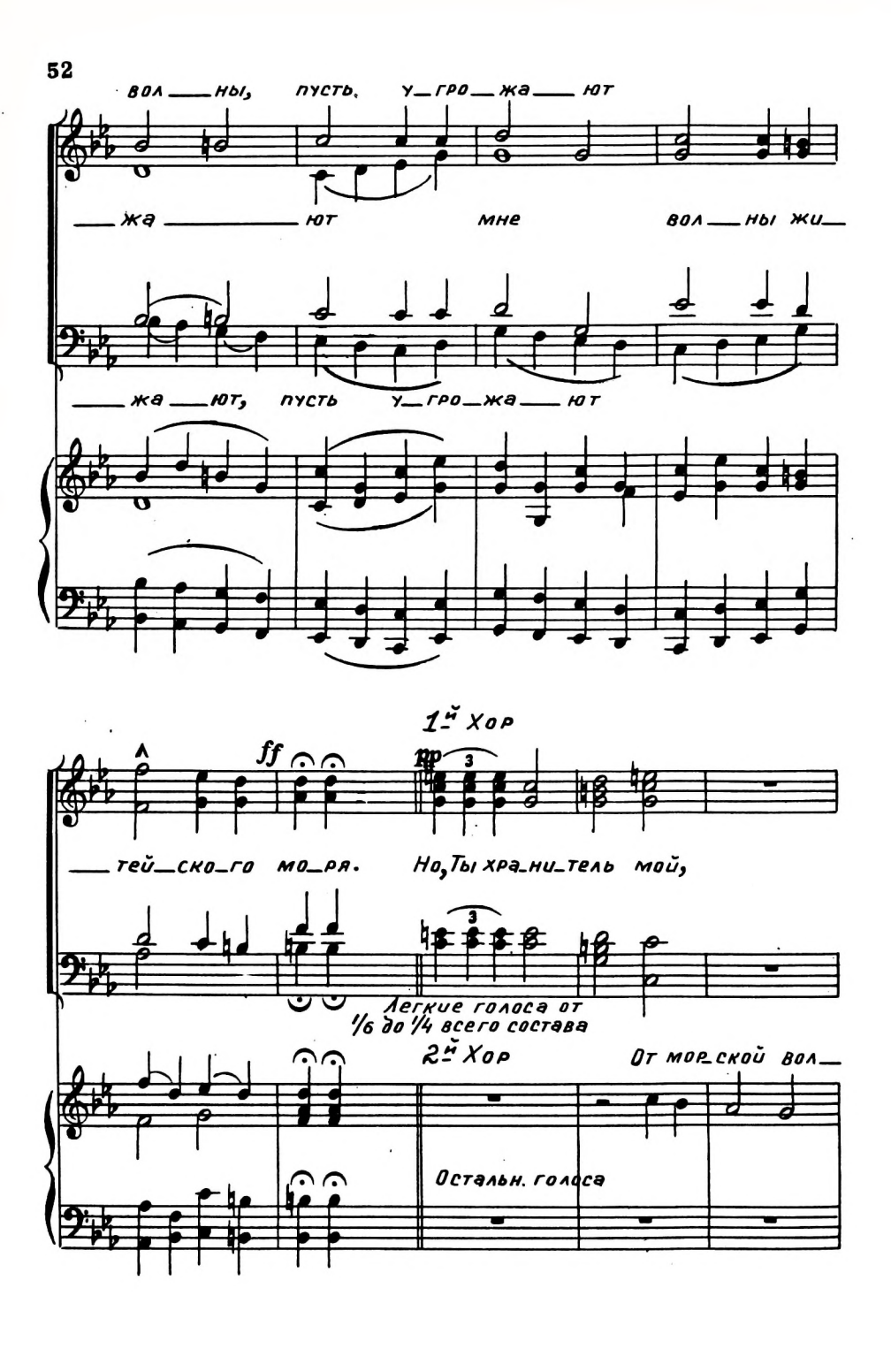
вол — ны, пусть, у — гро — жа — ют
— жа — ют мне вол — ны жи —
— жа — ют, пусть у — гро — жа — ют
1-й Хор
ff
pp
— тей — ско — го мо — ря. Но, Ты хра — ни — тель мой,
Легкие голоса от 1/6 до 1/4 всего состава
2-й Хор
От мор — ской вол —
Остальн. голоса

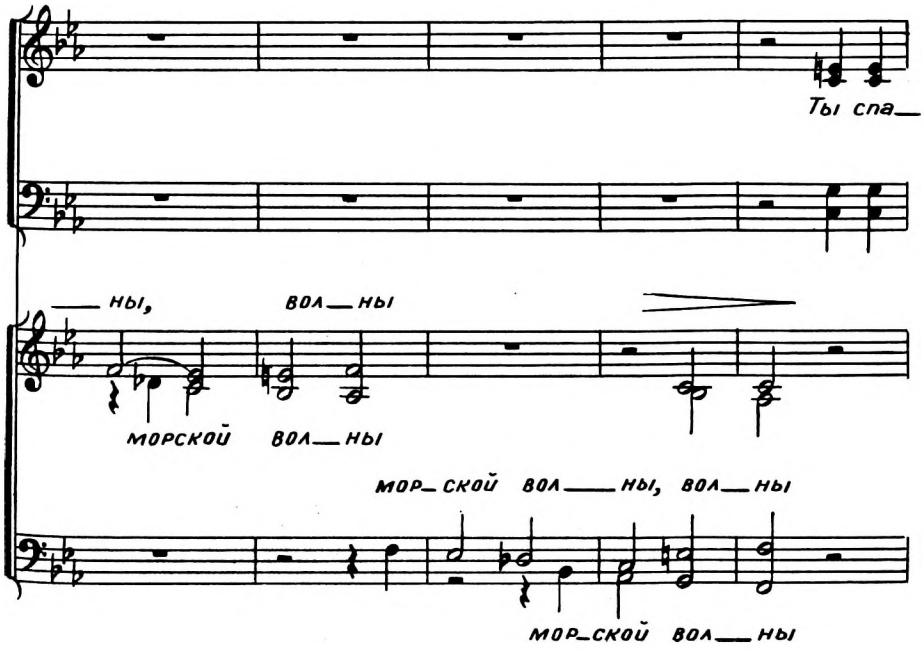
Ты спа_
_ ны, вол_ ны
морской вол_ ны
мор_ ской вол_ ны, вол_ ны
мор_ ской вол_ ны

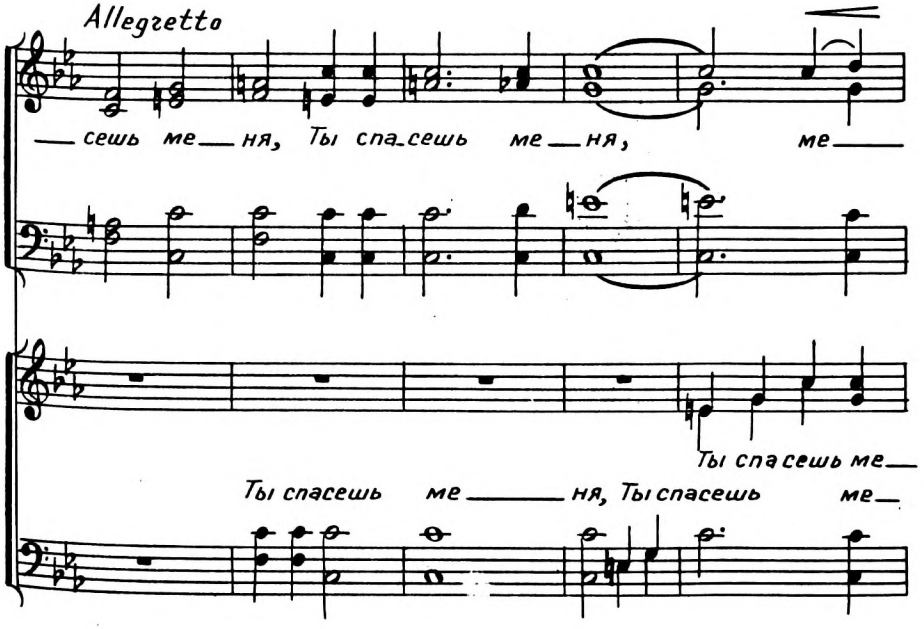
Allegretto
_ сешь ме_ ня, Ты спа_ сешь ме_ ня, ме_
Ты спасешь ме_ ня, Ты спасешь ме_

— ня. И мир по—

Фисгармония

— ня.

— шлешь Свя—той, мир по—шлешь Свя—той. 7 Andante Бу—ду

сла—вить Те—бя, вос—пе—вать Те—бя, вос—пе—вать Те—бя Свя—

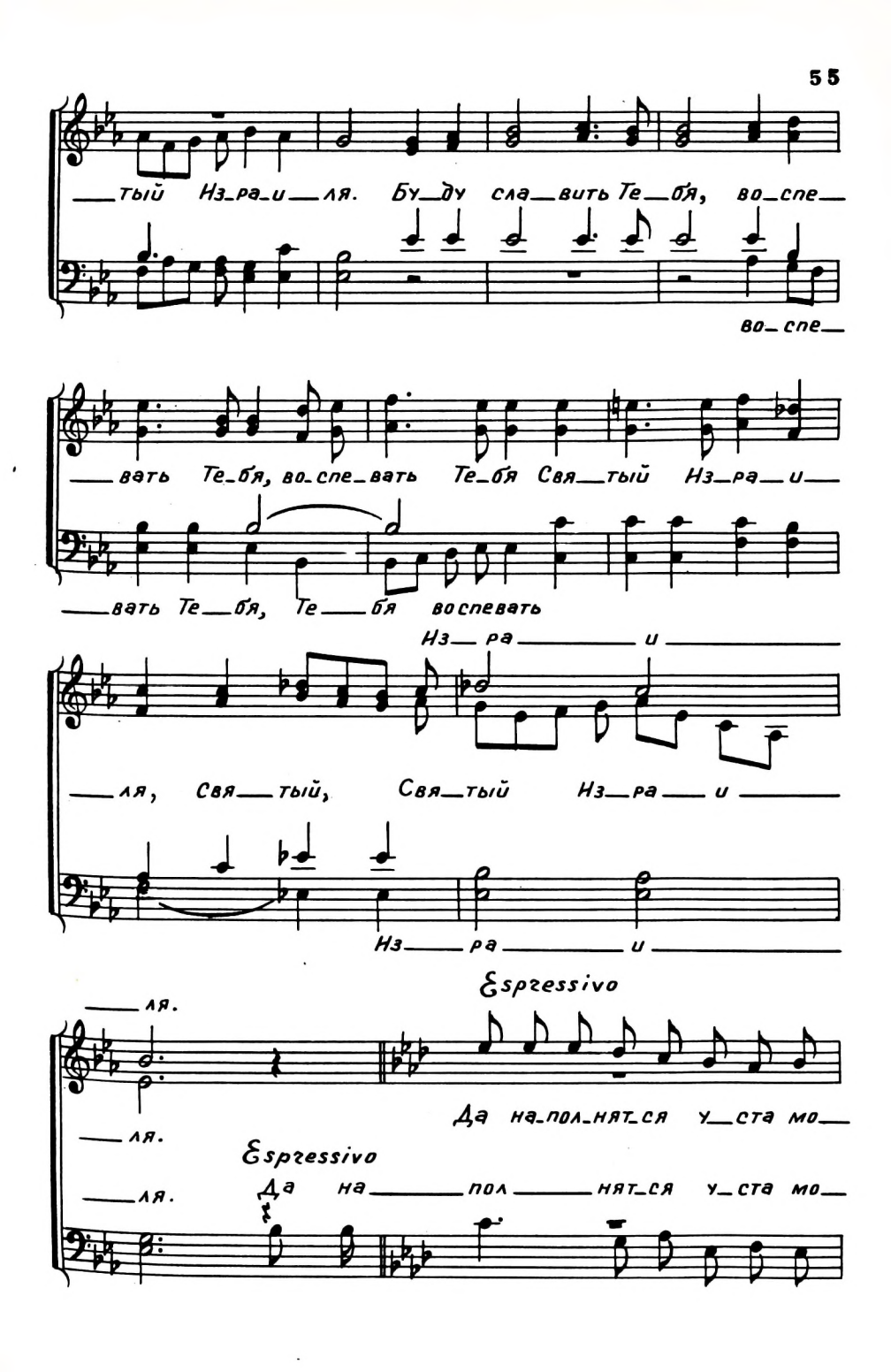
тый Из_ра_и_ля. Бу_ду сла_вить Те_бя, во_спе_
во_спе_
вать Те_бя, во_спе_вать Те_бя Свя_тый Из_ра_и_
вать Те_бя, Те_бя воспевать
Из_ра_и
ля, Свя_тый, Свя_тый Из_ра_и
Из_ра_и
ля.
Espressivo
Да на_пол_нят_ся у_ста мо_
ля.
Espressivo
ля.
Да на_пол_нят_ся у_ста мо_

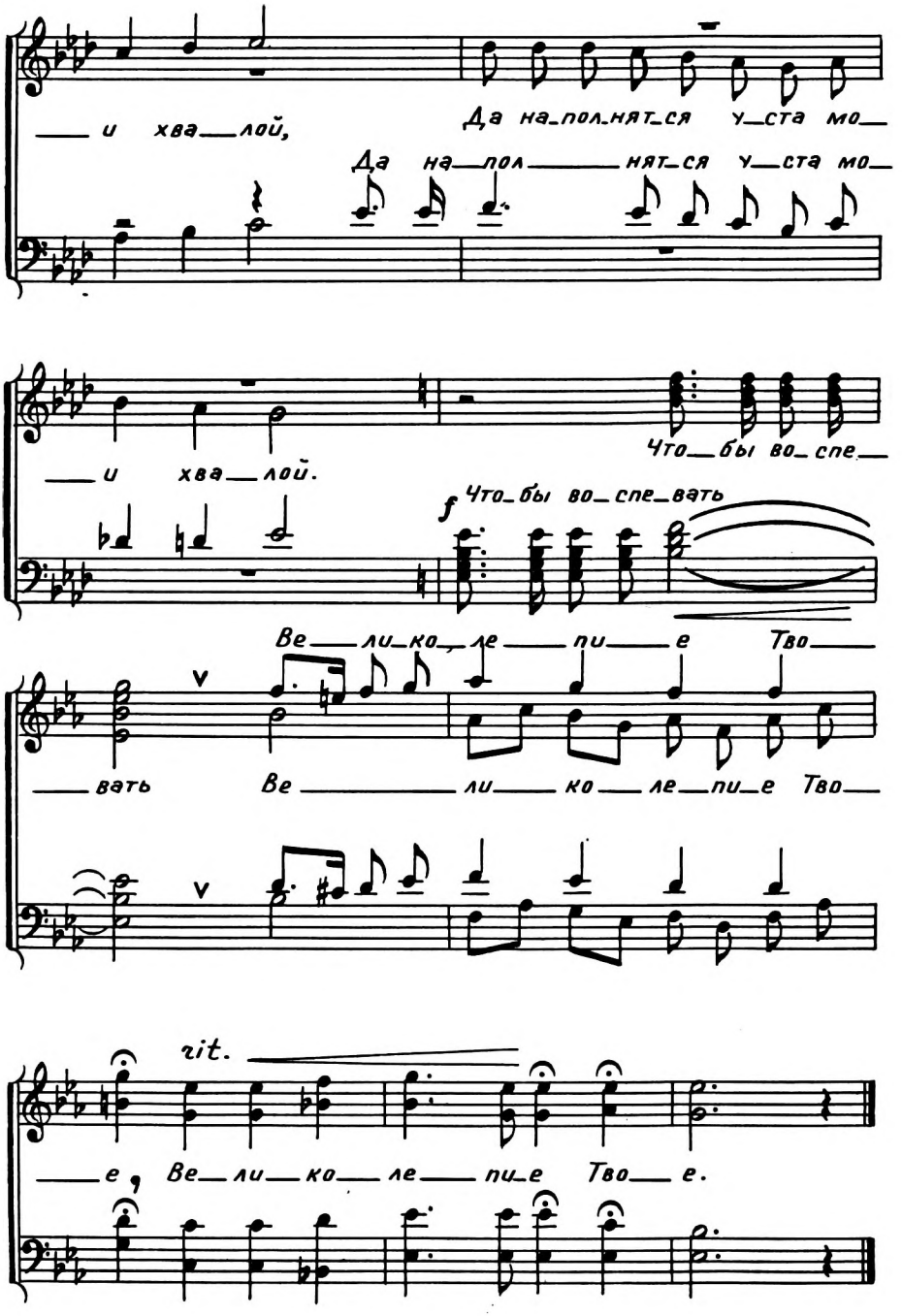
и хва лой,
Да на пол нят ся у ста мо
Да на пол нят ся у ста мо
и хва лой.
Что бы во спе
f Что бы во спе вать
Ве ли ко ле пи е Тво
вать Ве ли ко ле пи е Тво
rit.
е, Ве ли ко ле пи е Тво е.

18. О, смерть, где, скажи, твое жало?

Он воскрес для оправдания нашего. Рим. 4, 25.

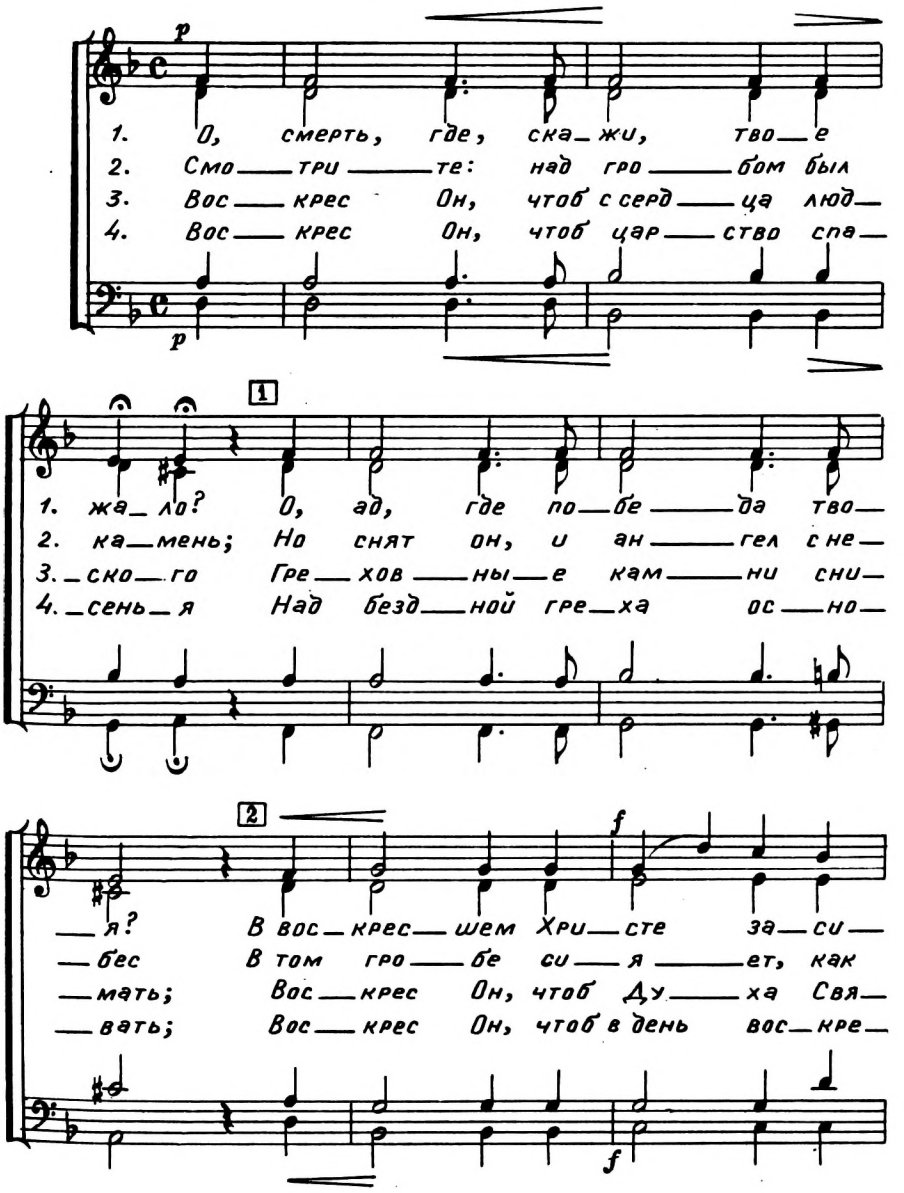

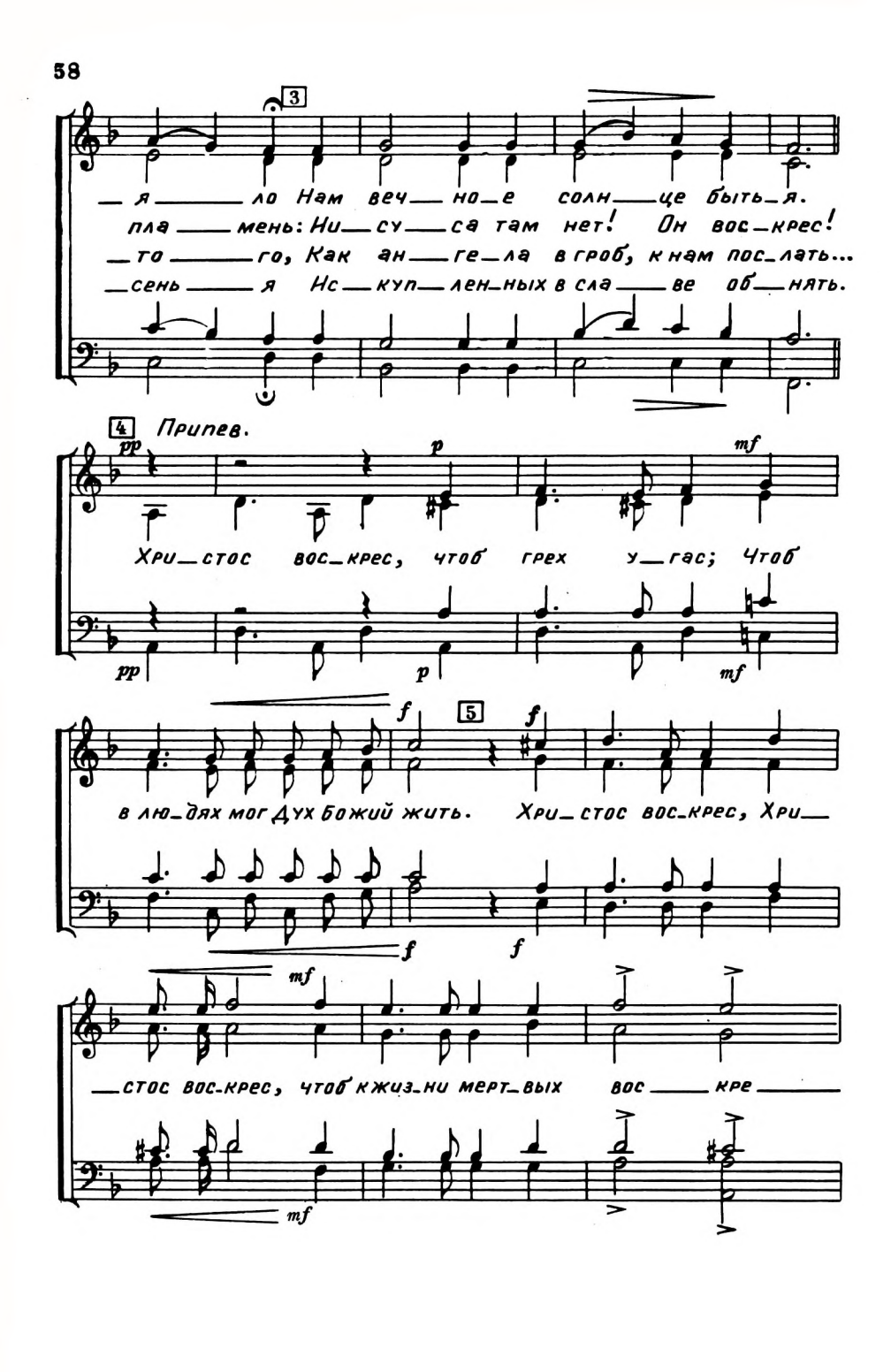
3
— я — ло Нам веч — но — е солн — це быть — я.
пла — мень: Ни — су — са там нет! Он вос — крес!
— то — го, Как ан — ге — ла в гроб, к нам пос — лать...
— сень — я Ис — куп — лен — ных в сла — ве об — нять.
4 Припев.
pp
p
mf
Хри — стос вос — крес, чтоб грех у — гас; Чтоб
pp
p
mf
f
5
f
в лю — дях мог Дух божий жить. Хри — стос вос — крес, Хри —
f
f
mf
— стос вос — крес, чтоб к жиз — ни мерт — вых вос — кре —
mf

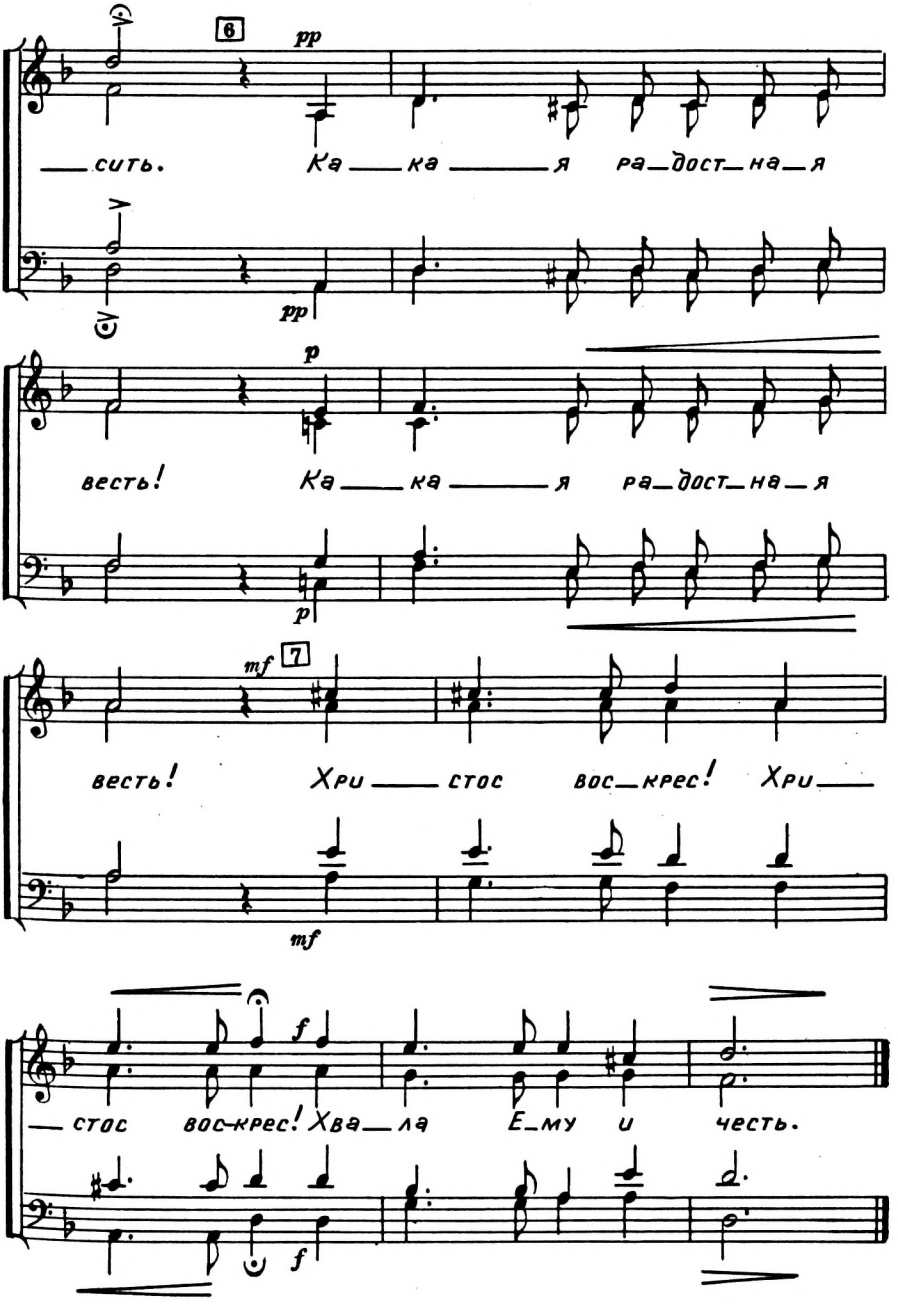
6
pp
сить. Ка — ка — я ра — дост — на — я
pp
p
весть! Ка — ка — я ра — дост — на — я
p
mf
7
весть! Хри — стос вос — крес! Хри —
mf
f
— стос вос-крес! Хва — ла Е — му и честь.
f

19. Я читал о небесном Салиме.

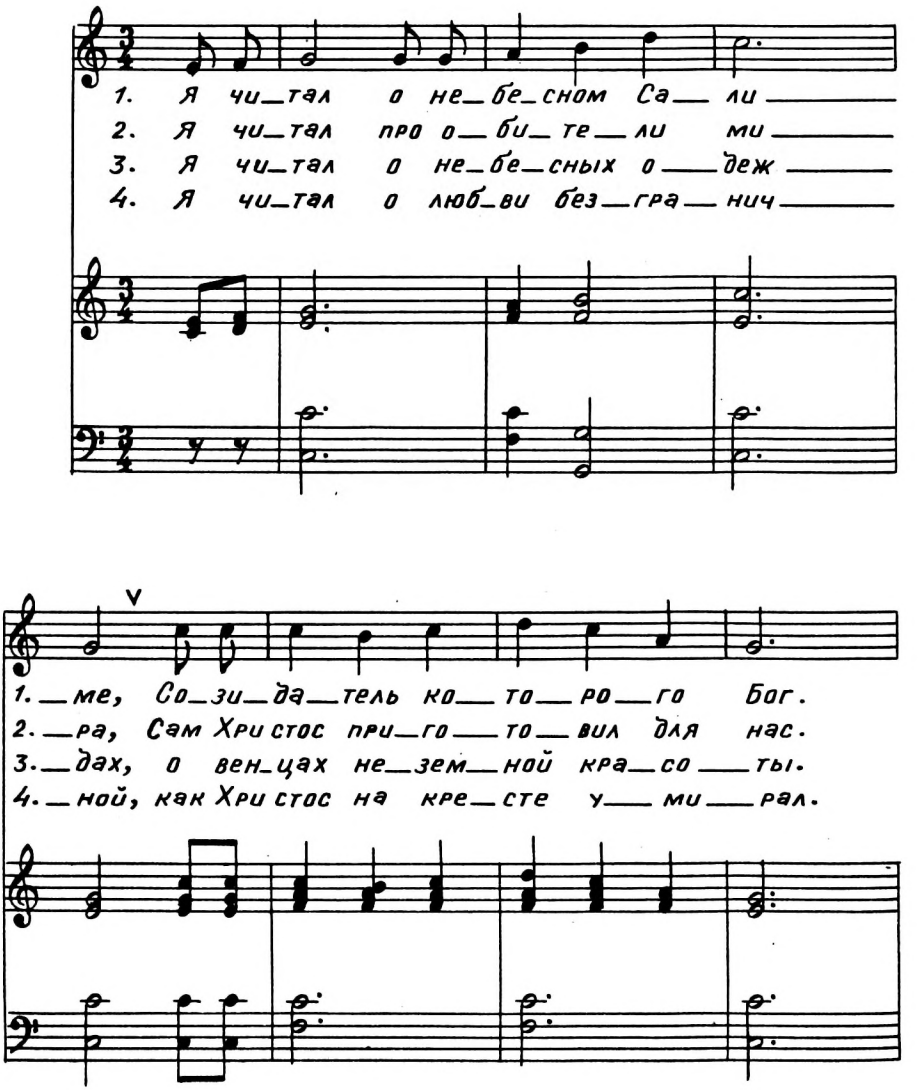

1. Е_го сте__ны, как яс__пис, си__я
2. Что у__ча__стни кам бра_чно_го пи
3. О при_зы__ве,, При_ди__те, вку__си
4. Как е__ди__но__е зна_мя,, Лю__би

1. __ют, взор пле_ня__ет сап__фир_ный чер__тог.
2. __ра про_гре_мит при_гла__ше_ни__я час.
3. __те," о бла_жен_стве е__ё пол_но__ты.
4. __те" Сво_им вер_ным дру_зьям за__ве__щал.

1. Че_рез го__род те__чет ре_ка жи
2. Их вос_торг грех и смерть не на__ру
3. Солн_це прав__ды на__ве__ки за__све
4. Я чи__тал о воз_вы_шен_ной жи

1. _ зни, плод при_но_сят де_ре_вья в двой_
2. _ шат, стон и плач не зна_ком в той стра_
3. _ тит, у_тро вспы_хнет в хру_сталь_ном ог_
4. _ зни, в Свя_том Ду_хе на гре_шной зем_

1. _ не. Сколько б я о Са_ли_ме ни слы_
2. _ не. Сколько б я ни чи_тал и ни слы_
3. _ не. О, как мно_го у_слы_шал я ве_
4. _ ле. Сколько б я ни чи_тал и ни слы_

1. _ шал, в по_ло_ви_ну не ска_за_но мне.
2. _ шал, в по_ло_ви_ну не ска_за_но мне.
3. _ стей, в по_ло_ви_ну не ска_за_но мне.
4. _ шал, в по_ло_ви_ну не ска_за_но мне.

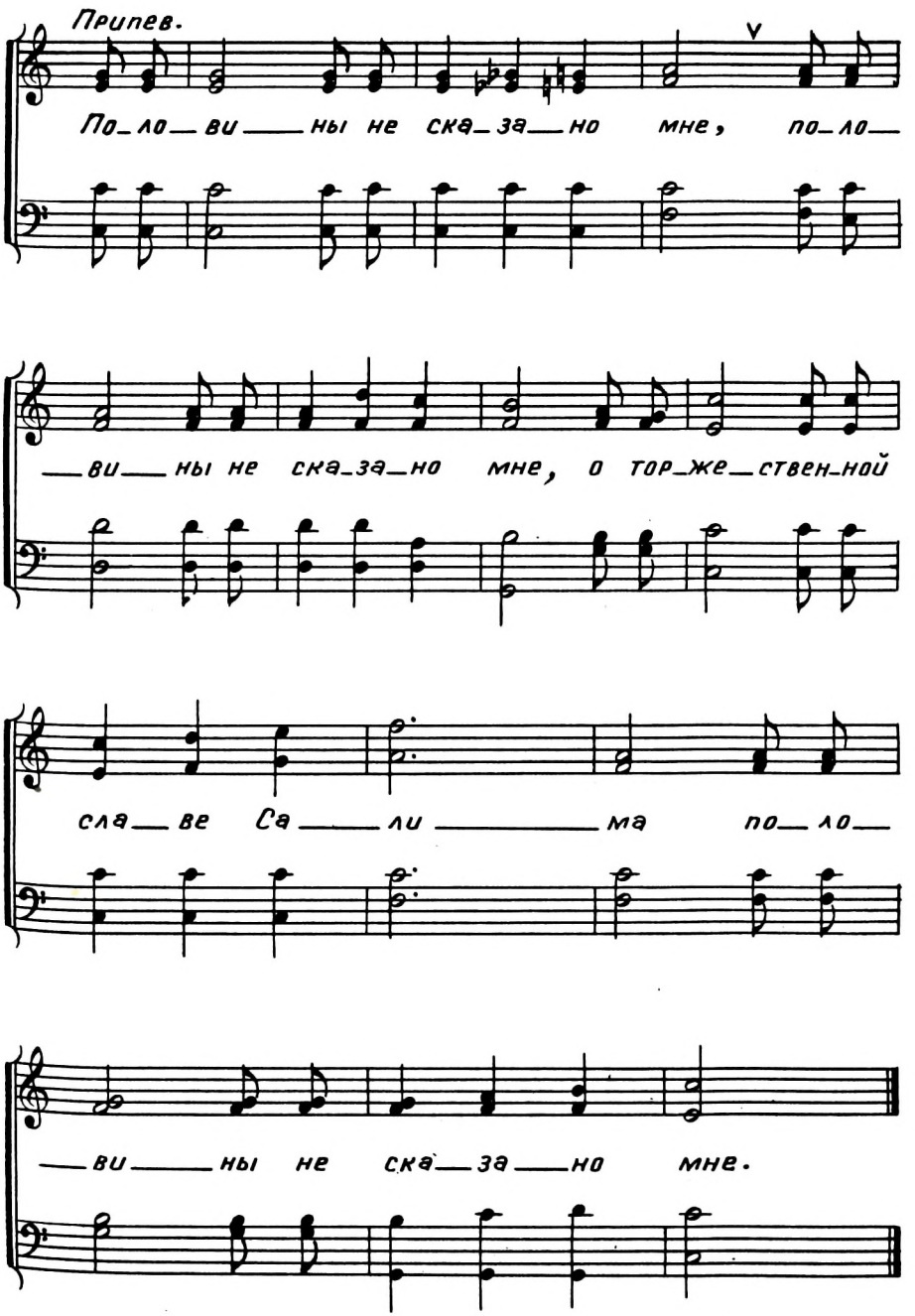
Припев.
По_ло_ви_ны не ска_за_но мне, по_ло_
_ви_ны не ска_за_но мне, о тор_же_ствен_ной
сла_ве Са_ли_ма по_ло_
_ви_ны не ска_за_но мне.

20. Сион благодатный.

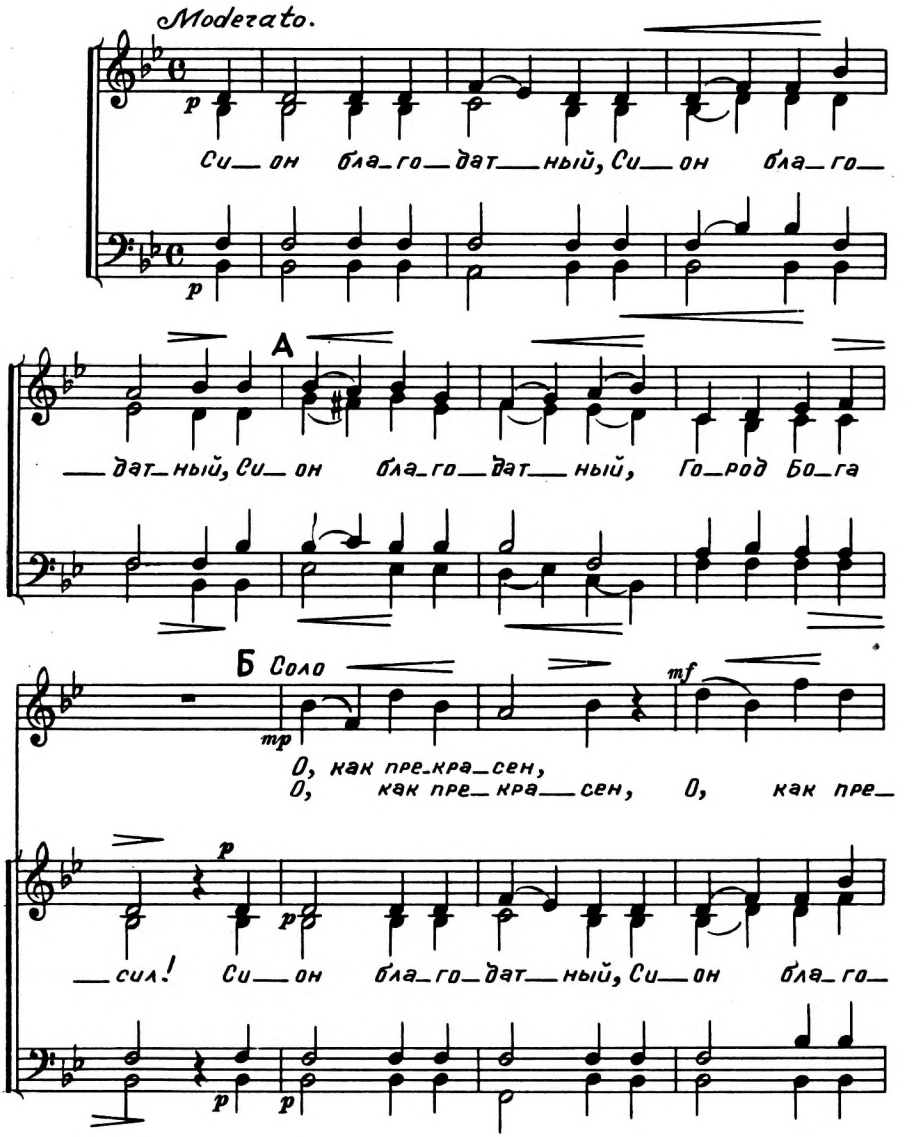

f

— кра — сен, пре — кра — сен го — род Бо — га

— дат — ный, Си — он бла — го — дат — ный, го — род Бо — га

В

mf f

— сил. О, как пре — кра — сен, О, как пре — кра — сен, пре —

— сил. Пре — кра — сен Пре — кра — сен

Г

f

— кра — сен го — род Бо — га сил.

Си — он бла — го — дат — ный.

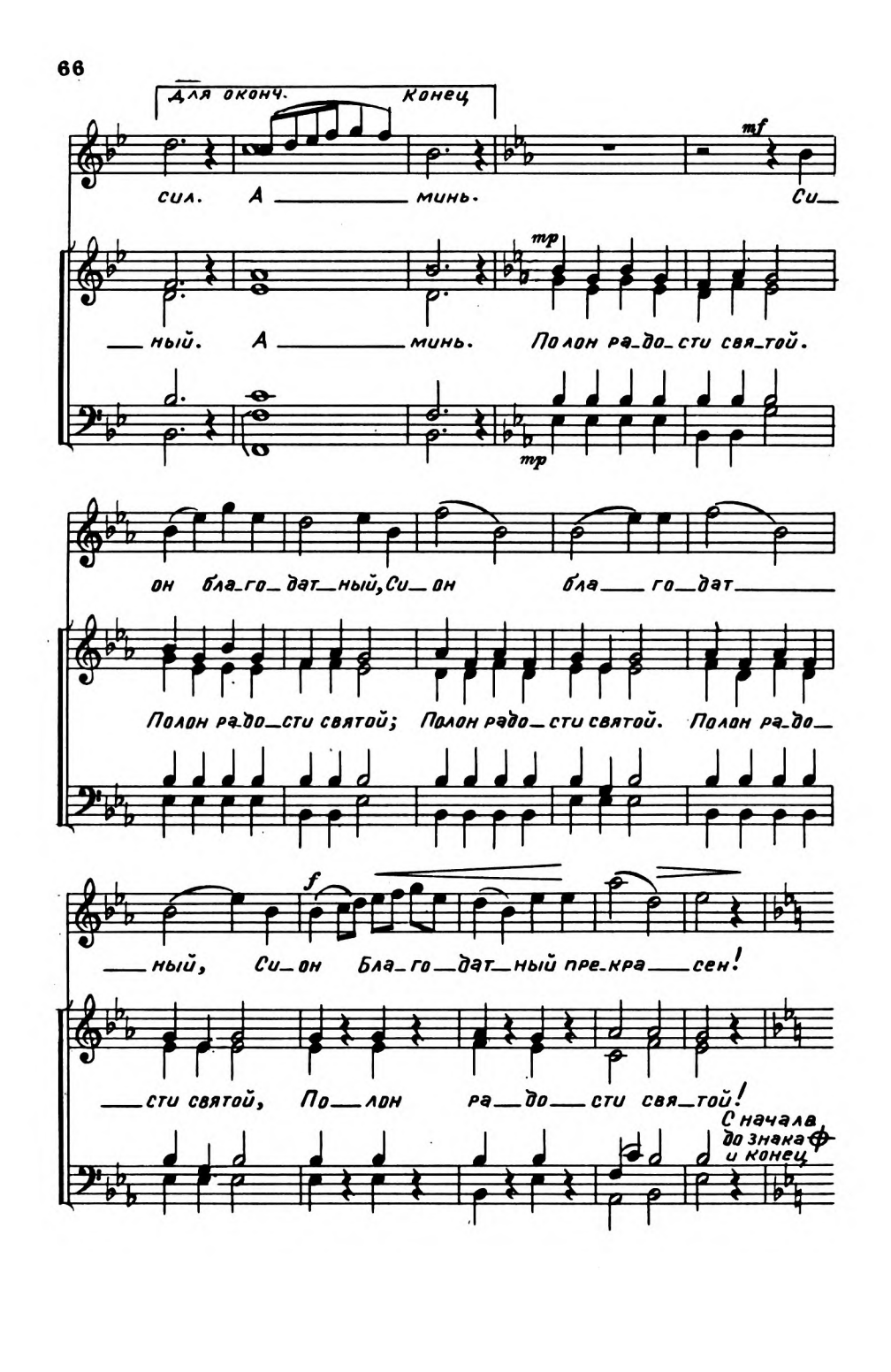
Для оконч.
Конец
mf
сил. А минь. Си_
mp
ный. А минь. Полон ра_до_сти свя_той.
mp
он бла_го_дат_ный, Си_он бла_го_дат_
Полон ра_до_сти святой; Полон радо_сти святой. Полон ра_до_
f
ный, Си_он Бла_го_дат_ный пре_кра_сен!
сти святой, По_лон ра_до_сти свя_той!
С начала до знака и конец

21. Благословений потоки.

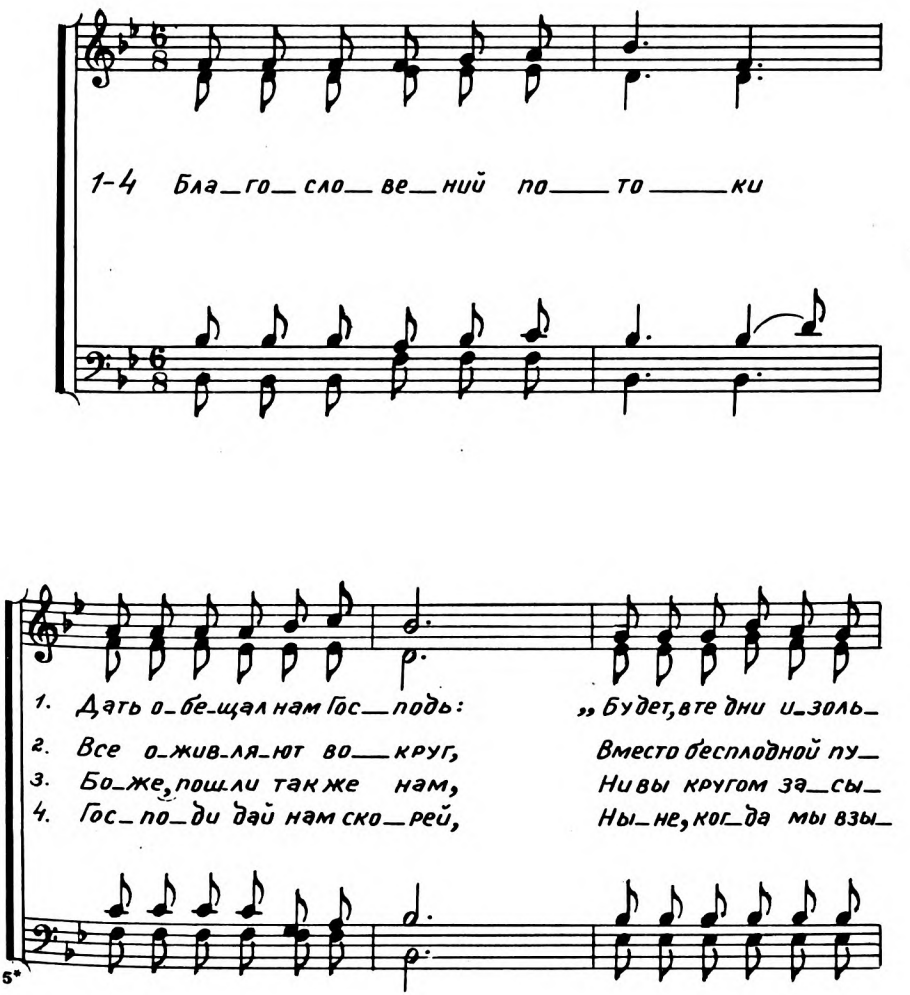

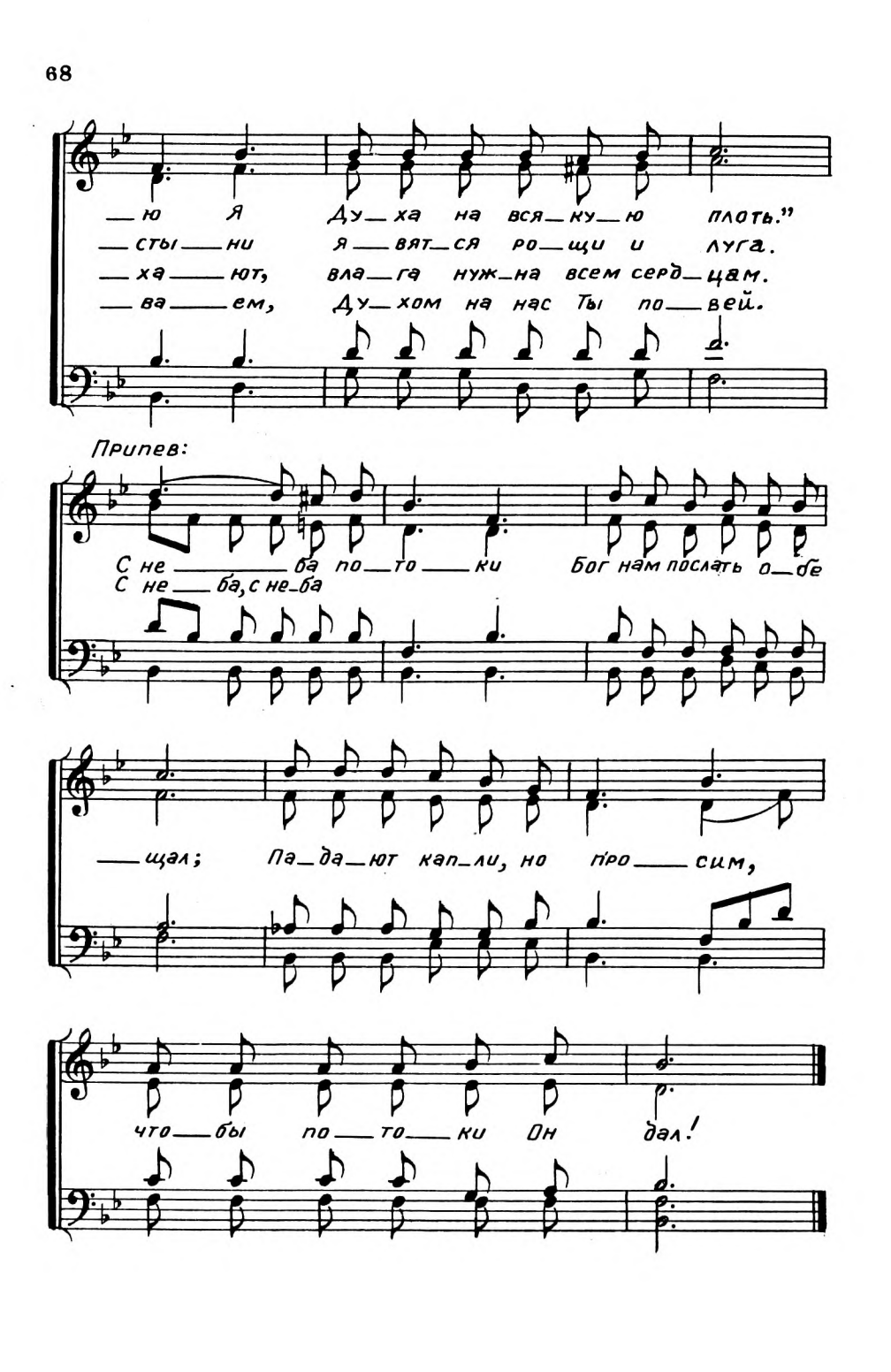
— ю Я Ду — ха на вся — ку — ю плоть."
— сты — ни я — вят — ся ро — щи и луга.
— ха — ют, вла — га нуж — на всем серд — цам.
— ва — ем, Ду — хом на нас Ты по — вей.
Припев:
С не — ба по — то — ки Бог нам послать о — бе
С не — ба, с не — ба
— щал; Па — да — ют кап — ли, но про — сим,
что — бы по — то — ки Он дал!

22. Стучася, у двери твоей Я стою

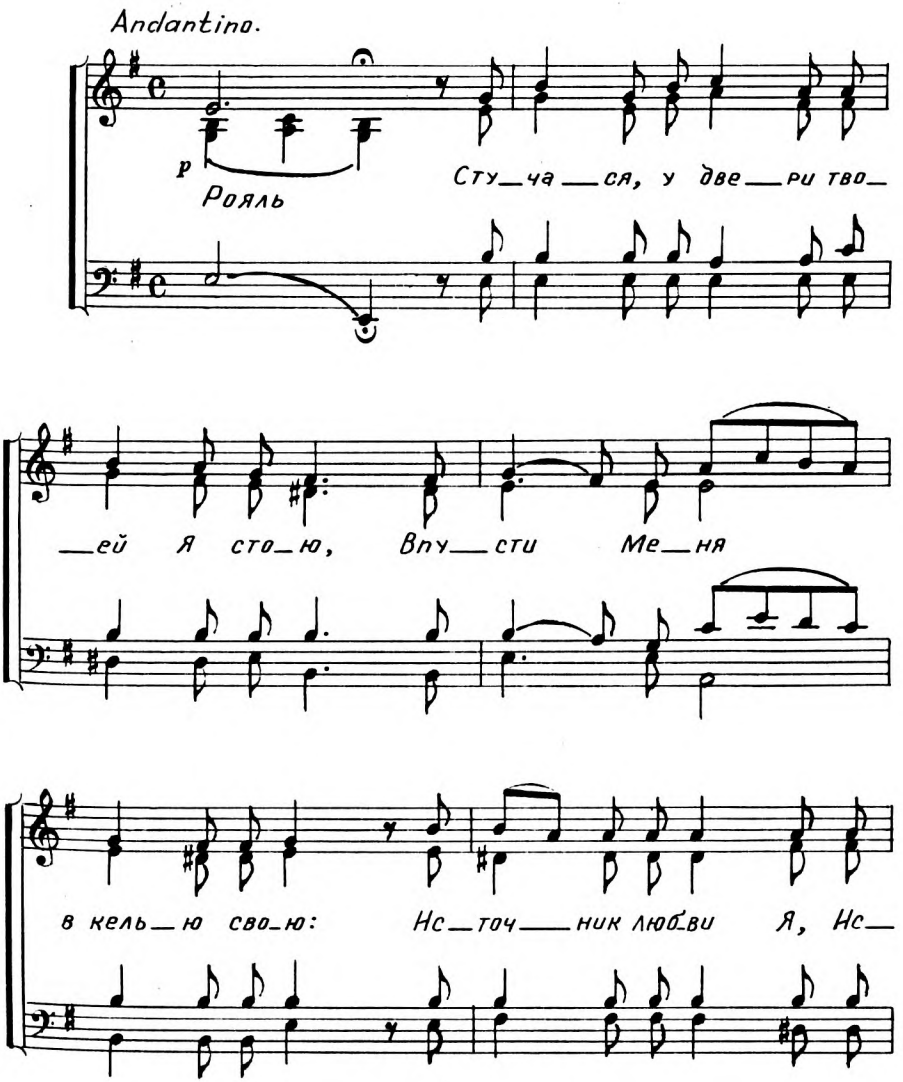

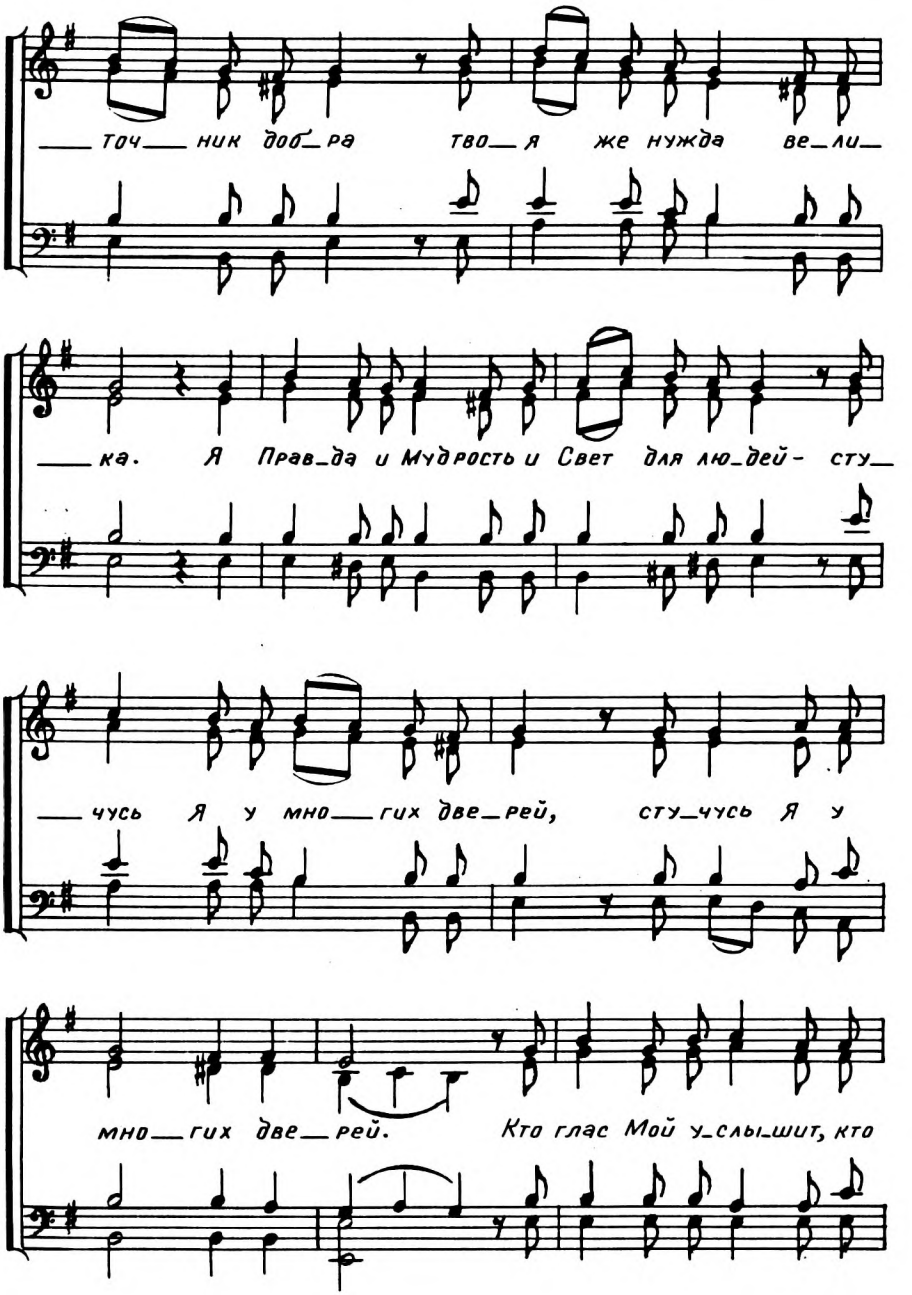
точ_ник доб_ра тво_я же нужда ве_ли_
ка. Я Прав_да и Мудрость и Свет для лю_дей- сту_
чусь я у мно_гих две_рей, сту_чусь я у
мно_гих две_рей. Кто глас Мой у_слы_шит, кто

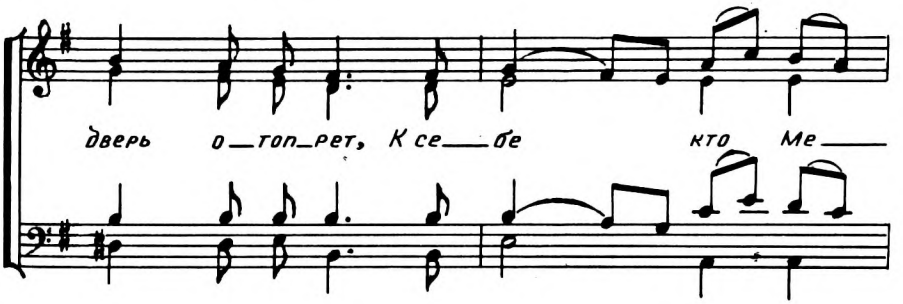
дверь о_топ_рет, К се_бе кто Ме_

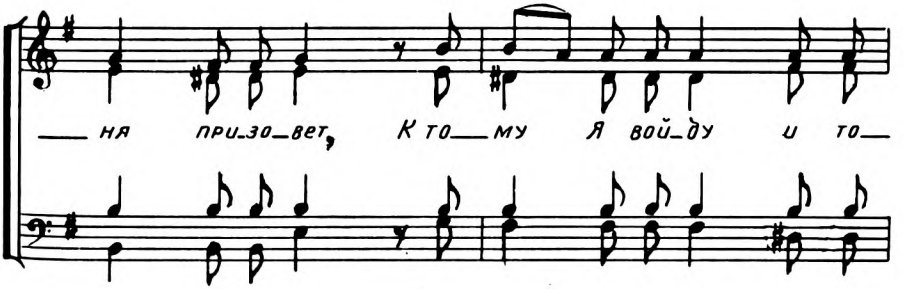
_ня при_зо_вет, К то_му Я вой_ду и то_

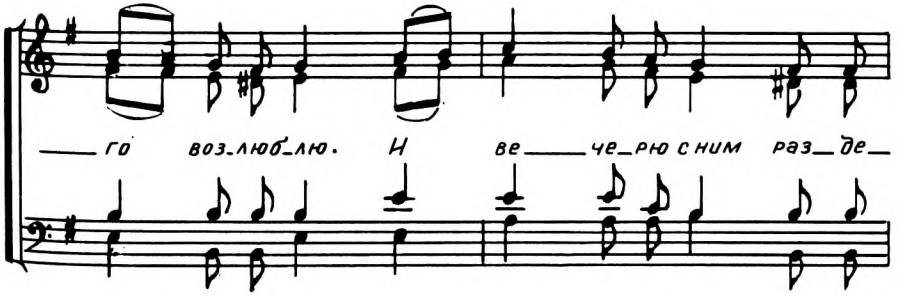
_го воз_люб_лю. И ве_че_рю с ним раз_де_

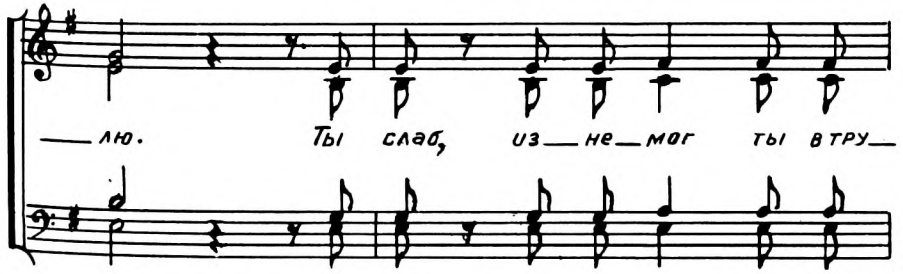
_лю. Ты слаб, из_не_мог ты в тру_

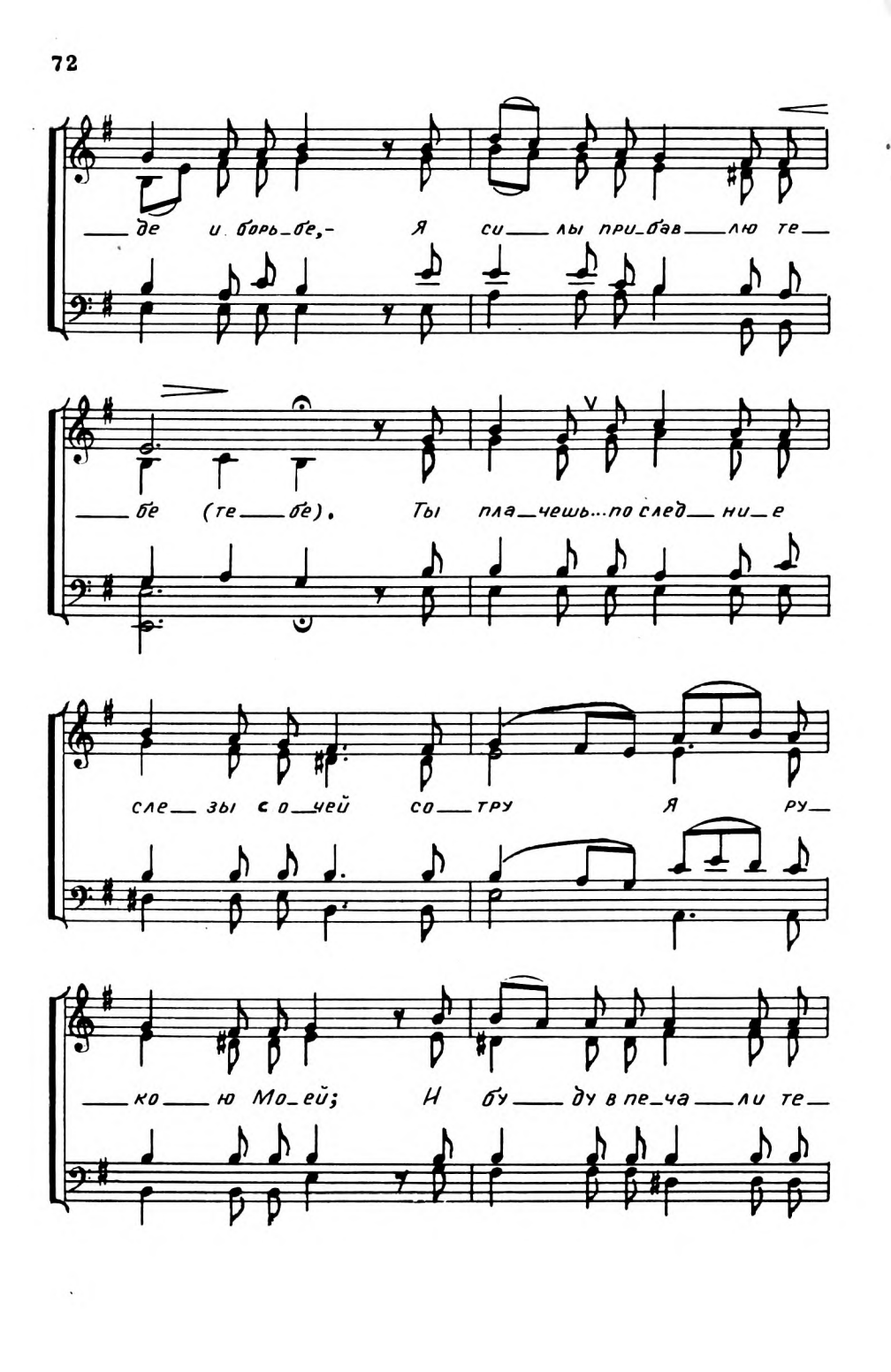
де и борь_бе,- Я си_лы при_бав_лю те_
бе (те_бе). Ты пла_чешь...по след_ни_е
сле_зы с о_чей со_тру Я ру_
ко_ю Мо_ей; И бу_ду в пе_ча_ли те_

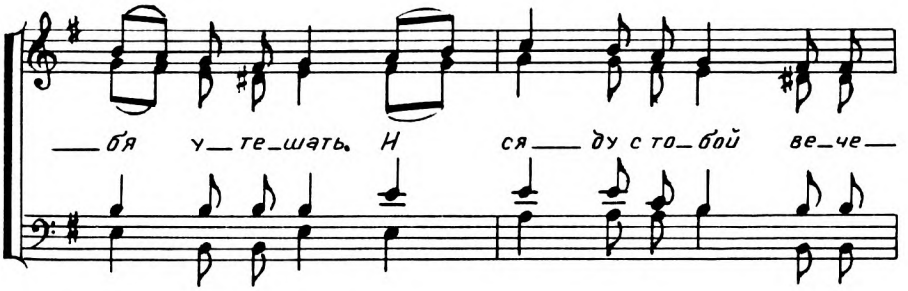
бя у те шать. Н ся ду с то бой ве че

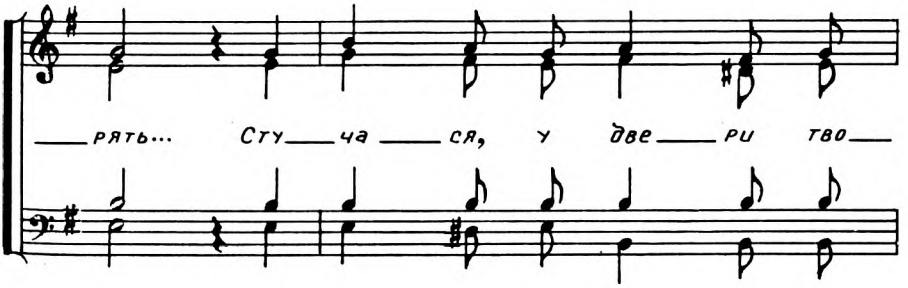
рять... Сту ча ся, у две ри тво

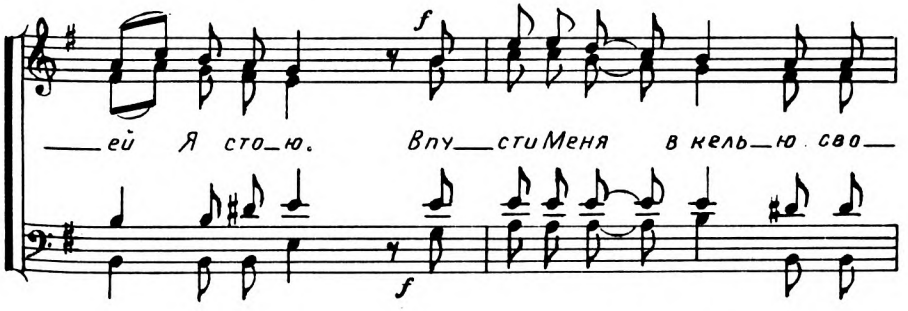
f
ей Я сто ю. Впу сти Меня в кель ю сво
f

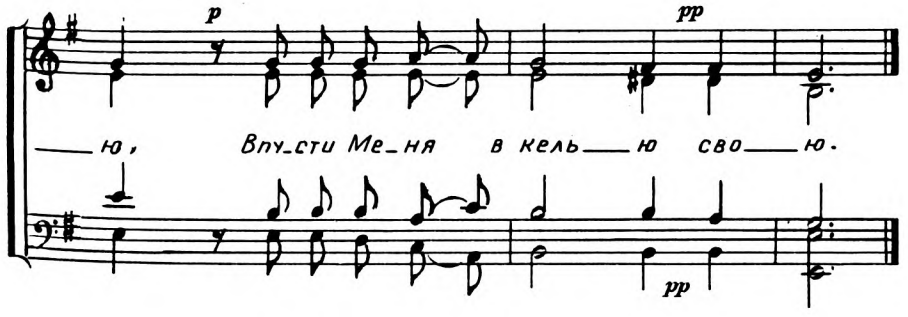
p
pp
ю, Впу сти Ме ня в кель ю сво ю.
pp

23. Христос Воскрес!

Б. Ставинский

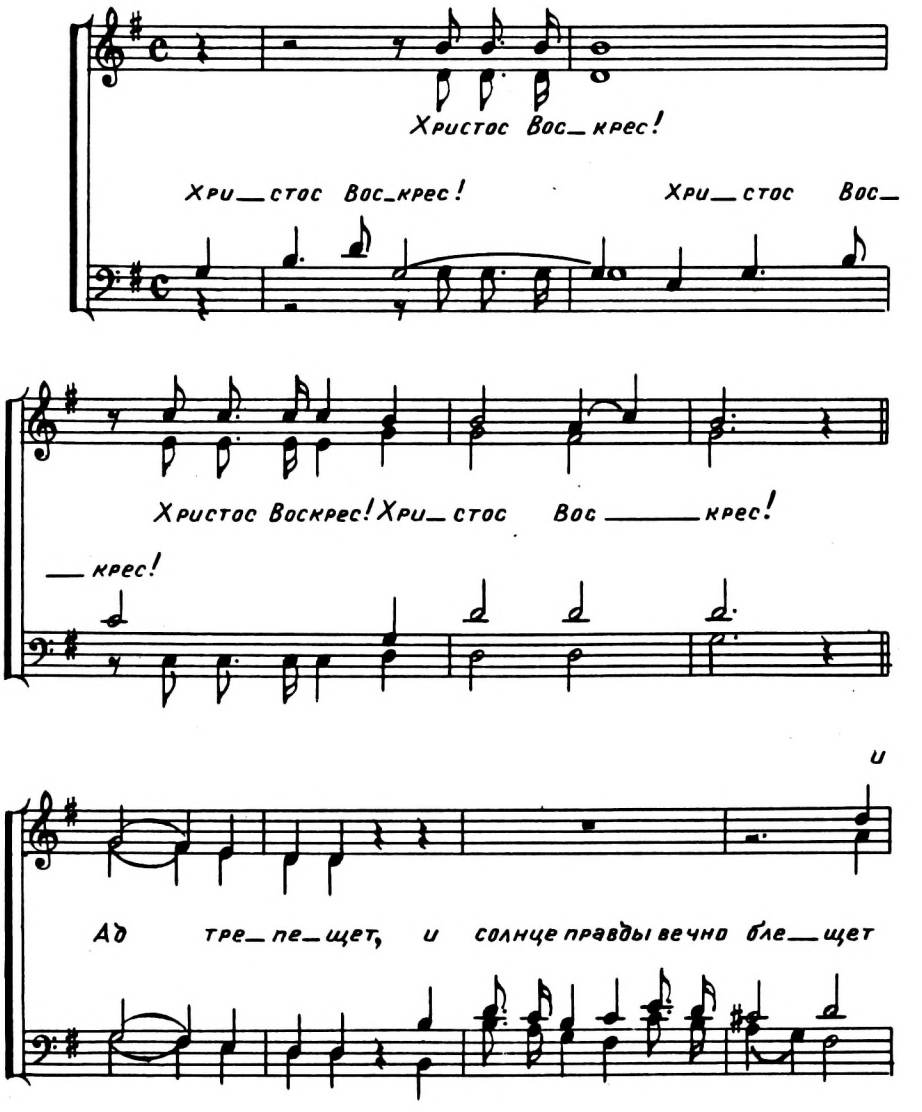

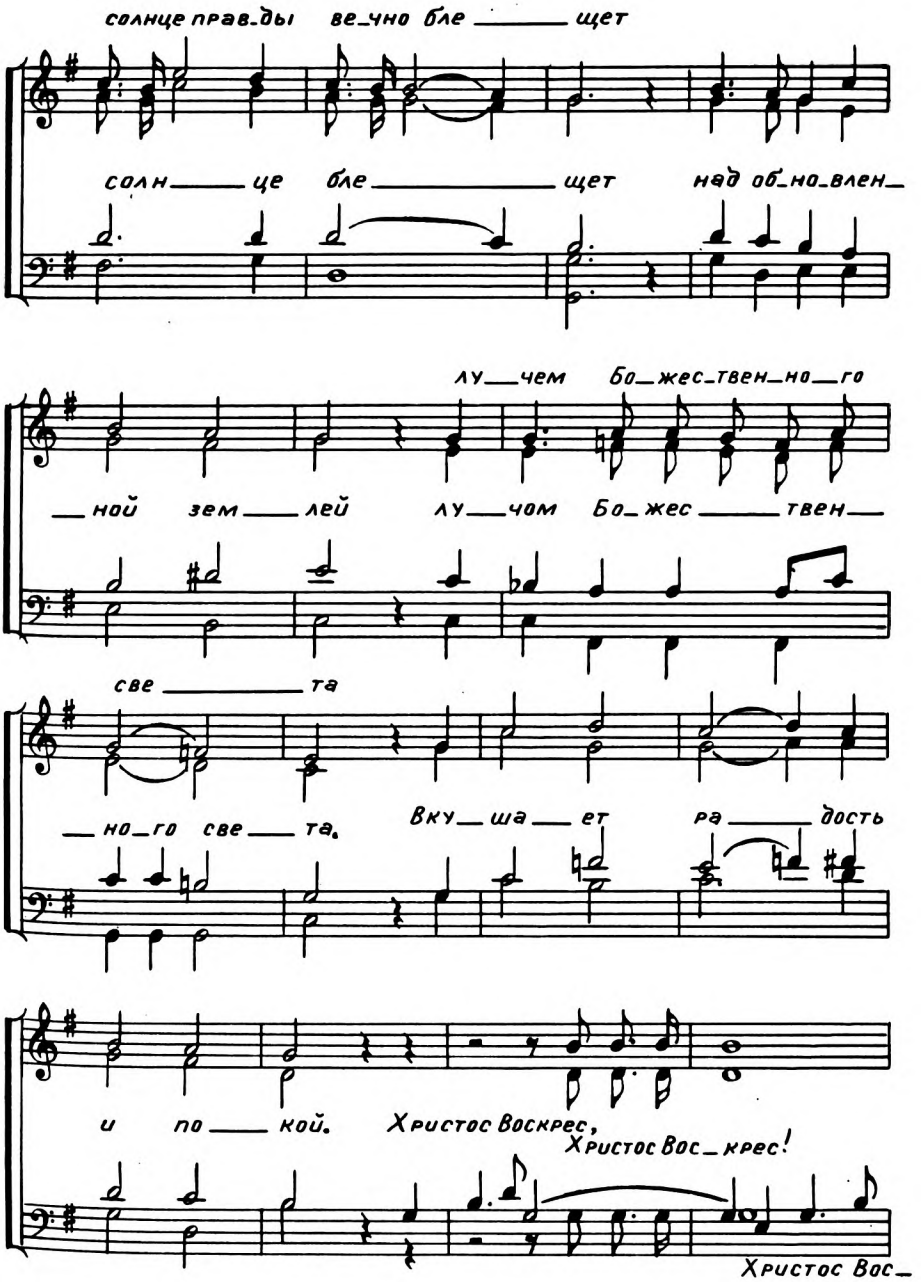
солнце прав_ды ве_чно бле щет
солн це бле щет над об_но_влен_
лу чем Бо_жес_твен_но_го
ной зем лей лу чом Бо_жес твен
све та
но_го све та.
Вку_ша_ет ра дость
и по кой.
Христос Воскрес,
Христос Вос_крес!
Христос Вос_

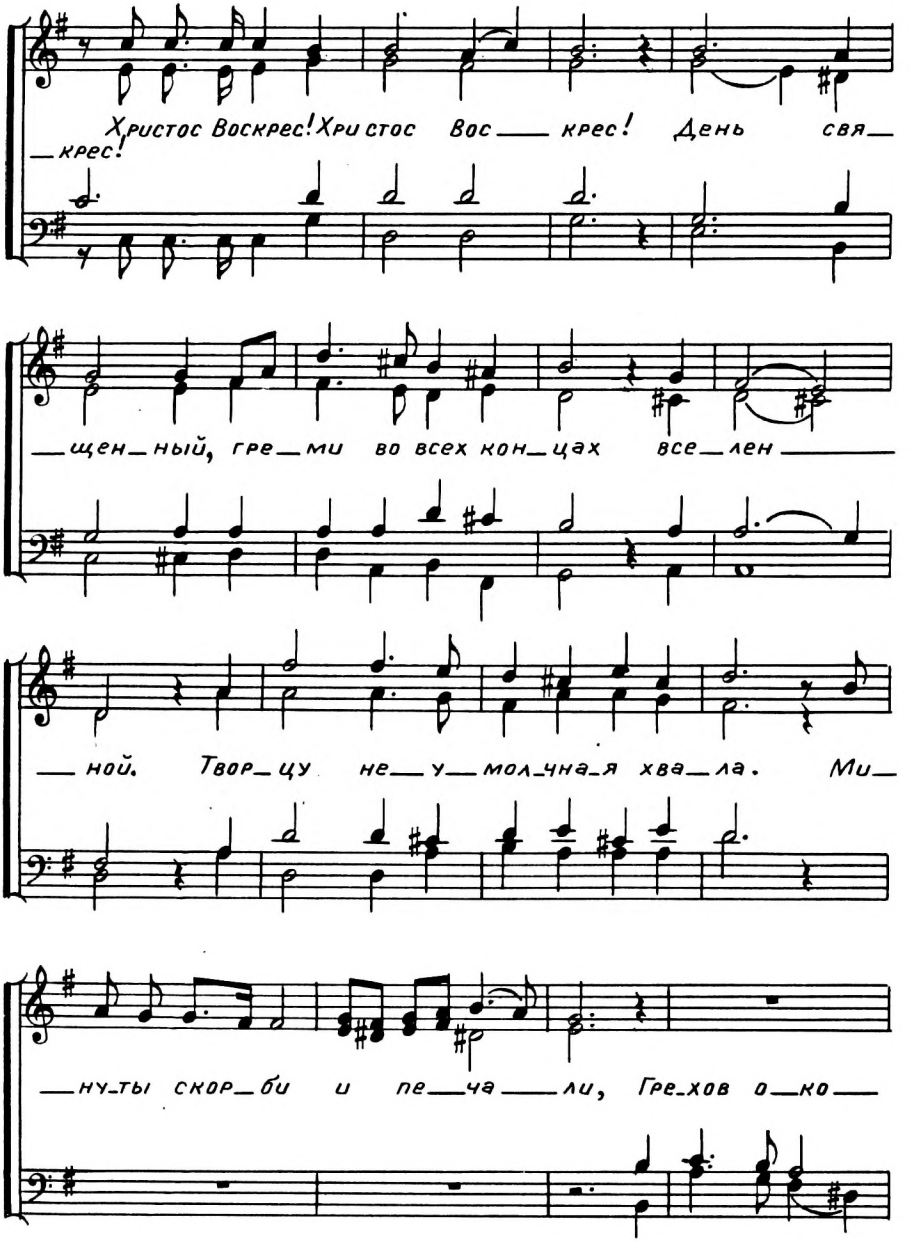
Христос Воскрес! Христос Вос — крес! День свя — крес!
— щен — ный, гре — ми во всех кон — цах все — лен —
— ной. Твор — цу не — у — мол — чна — я хва — ла. Ми —
— ну — ты скор — би и пе — ча — ли, Гре — хов о — ко —

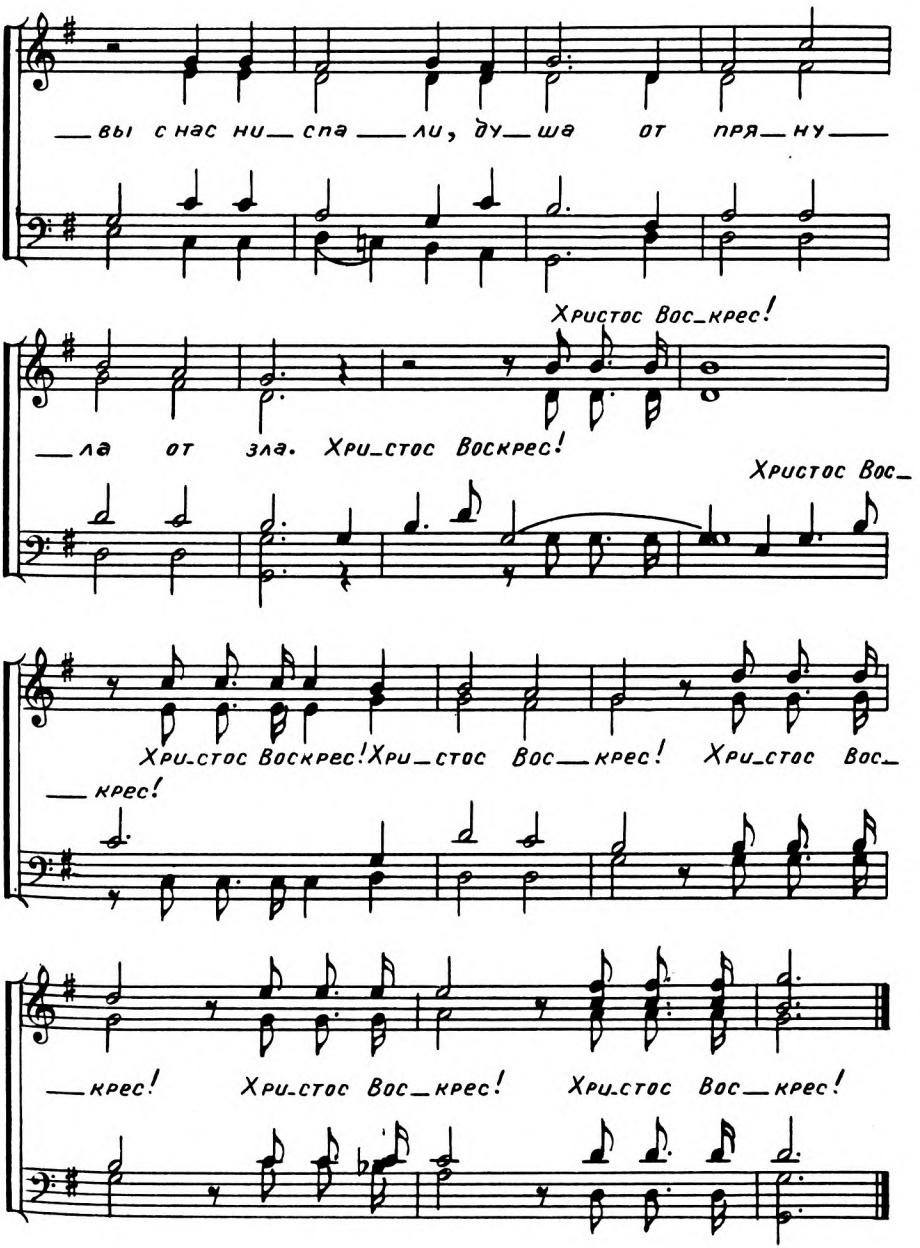
вы с нас ни_спа_ли, ду_ша от пря_ну_
Христос Вос_крес!
ла от зла. Хри_стос Воскрес!
Христос Вос_
Хри_стос Воскрес! Хри_стос Вос_крес! Хри_стос Вос_
крес!
крес! Хри_стос Вос_крес! Хри_стос Вос_крес!

24. О, неужели, Царь вселенной...

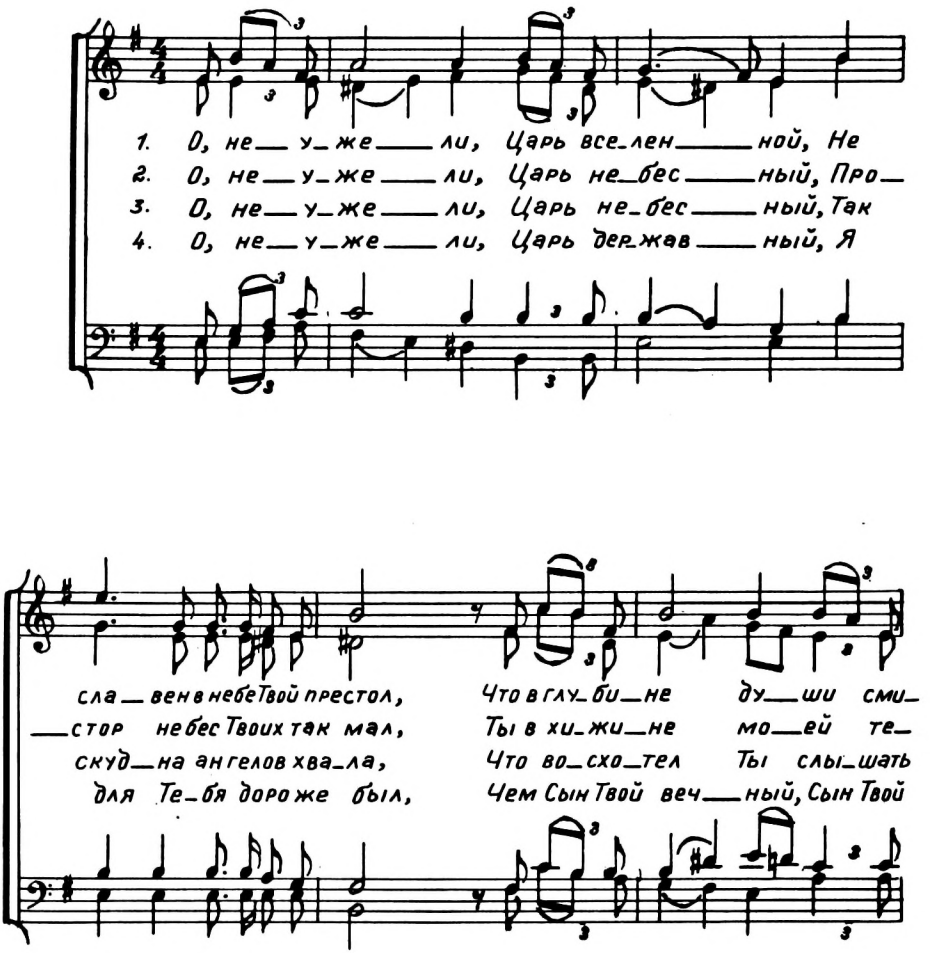

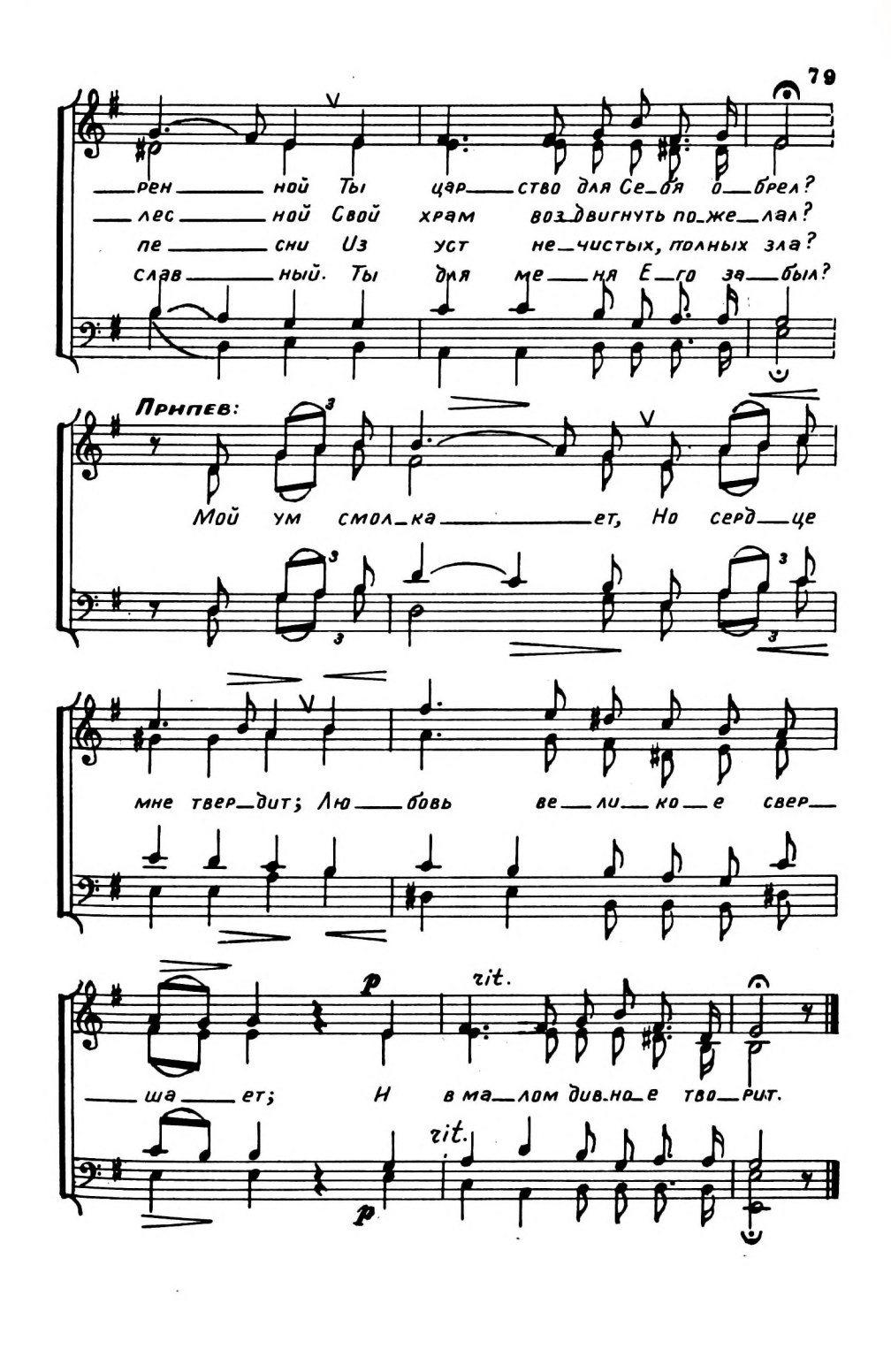
ren ной Ты цар ство для Се бя о брел?
лес ной Свой храм воз двигнуть по же лал?
пе сни Из уст не чистых, полных зла?
слав ный. Ты для ме ня Е го за был?
Припев:
Мой ум смол ка ет, Но серд це
мне твер дит; Лю бовь ве ли ко е свер
ша ет; И в ма лом див но е тво рит.
rit.
p
rit.
p

25. Готово сердце мое

Пс. 56

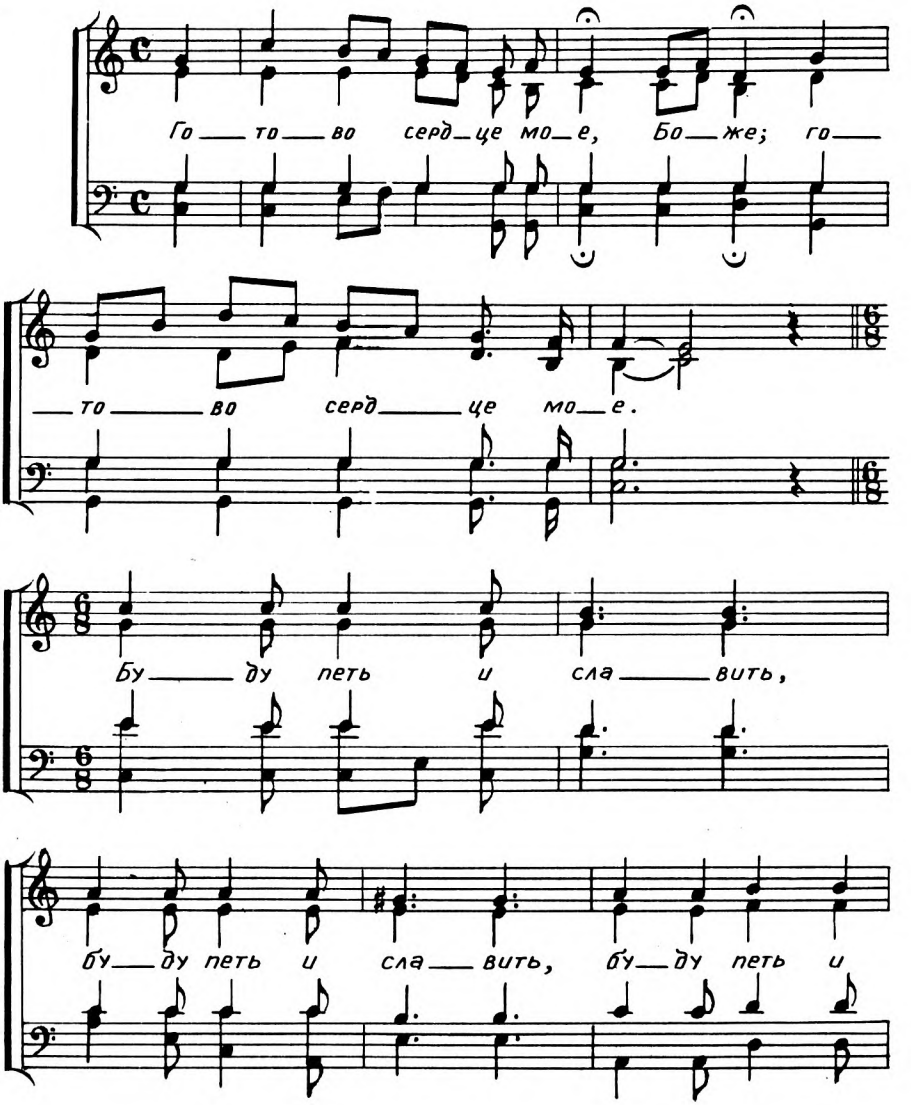

сла — вить. Сла — ва Те —
Сла — ва мо —

— бе, Бо — же; Сла — ва Те — бе, Бо — же; Сла — ва мо —
— я вос — прянь; Сла — ва мо — я вос — прянь;

Те бе Те бе
— я вос — прянь, вос — прянь, вос — прянь Псал —
вос — прянь вос — прянь

— тирь и гу — сли. Я вста — ну

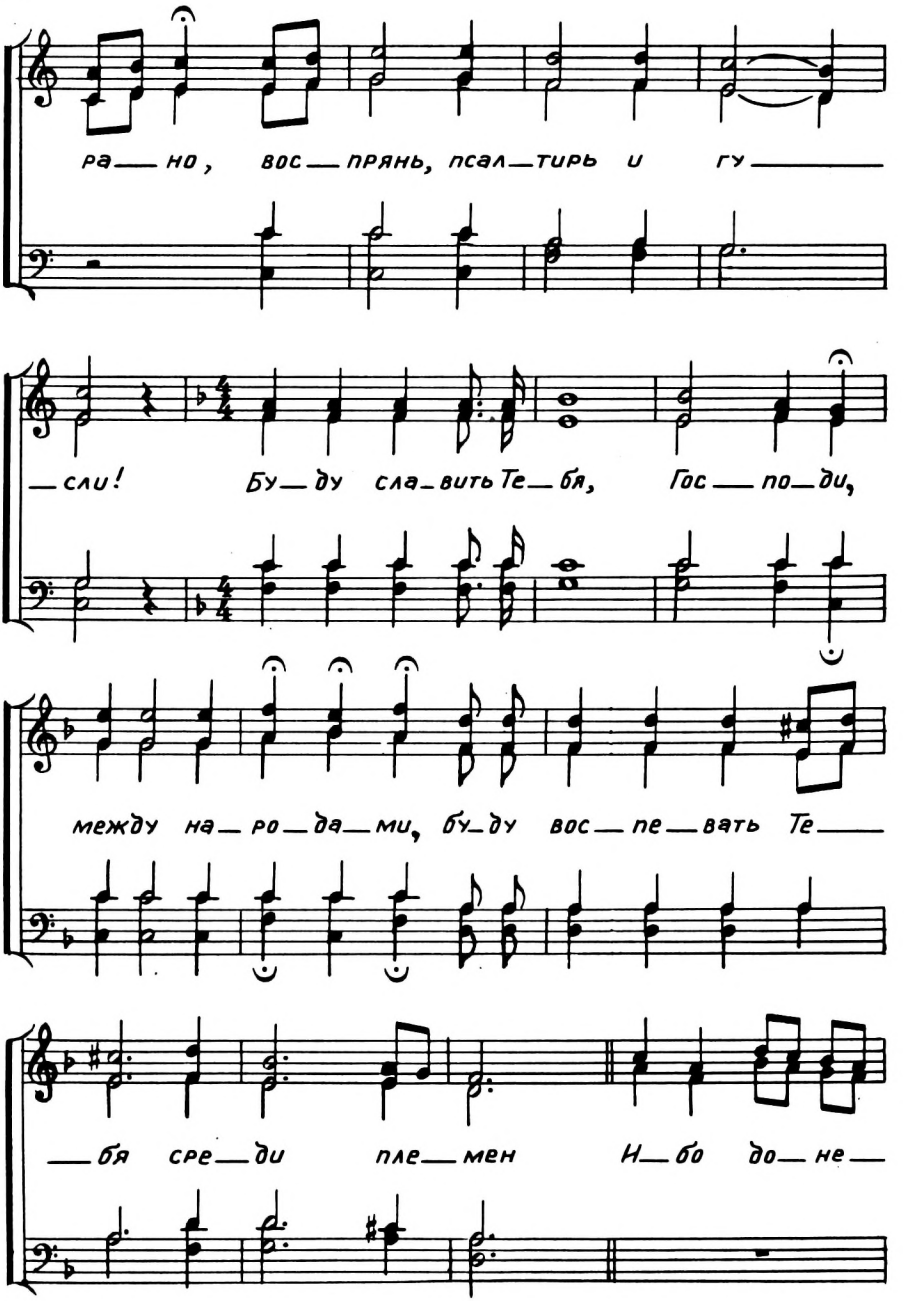
ра — но, вос — прянь, псал — тирь и гу —
— сли! Бу — ду сла — вить Те — бя, Гос — по — ди,
между на — ро — да — ми, бу — ду вос — пе — вать Те —
— бя сре — ди пле — мен И — бо до — не —

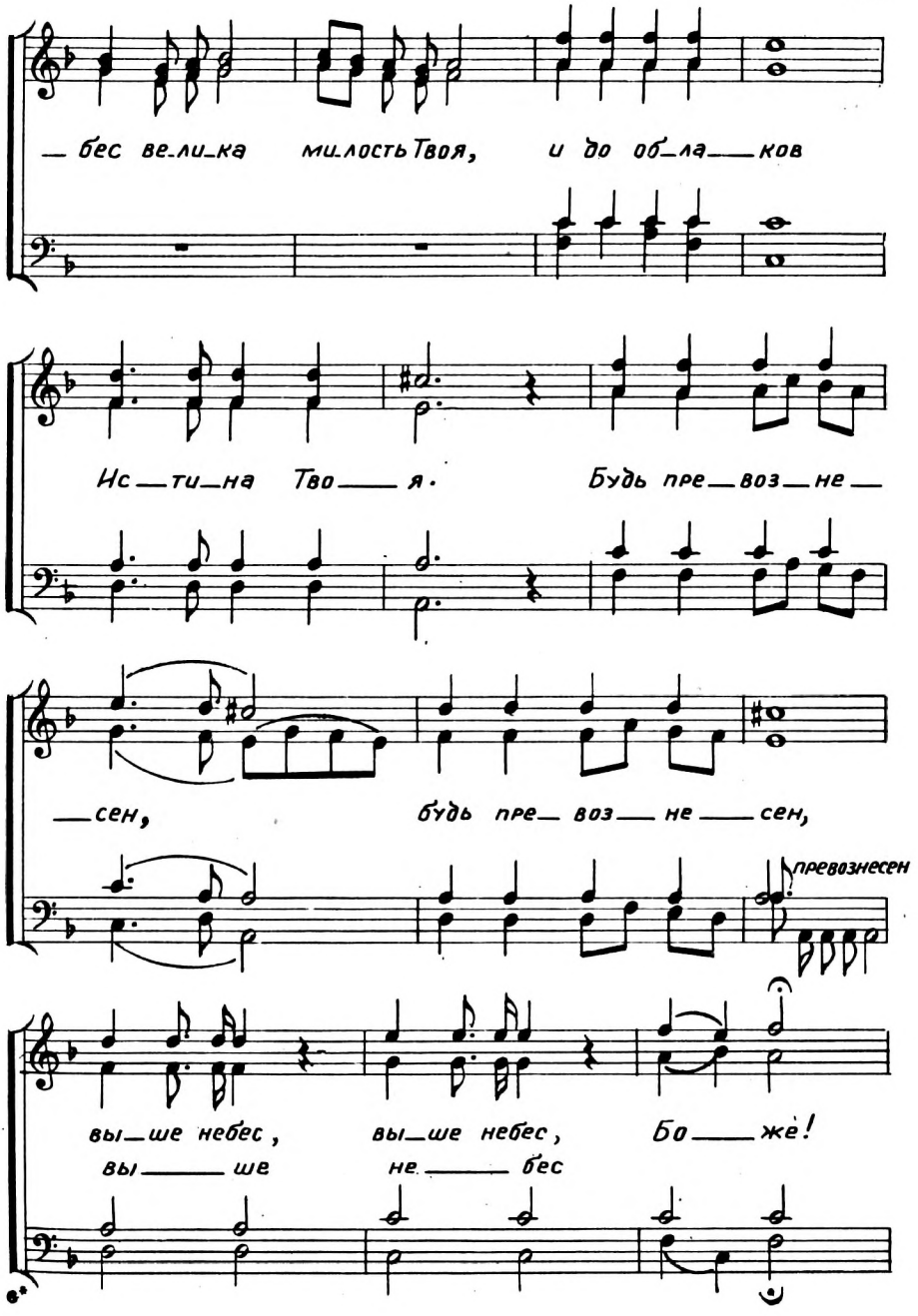
— бес ве-ли-ка ми-лость Твоя, и до об-ла-ков
Ис-ти-на Тво-я. Будь пре-воз-не-
-сен, будь пре-воз-не-сен,
превознесен
вы-ше небес, вы-ше небес, Бо-же!
вы-ше не-бес

И над все-ю зем-ле-ю да-бу-дет сла-ва Тво-я. Да-бу-дет сла-ва Тво-я, да-бу-дет, да-бу-дет, да-бу-дет, да-бу-дет, да-бу-дет сла-ва Тво-я!

rit.

26. К Тебе из сердца глубины

Пс. 129

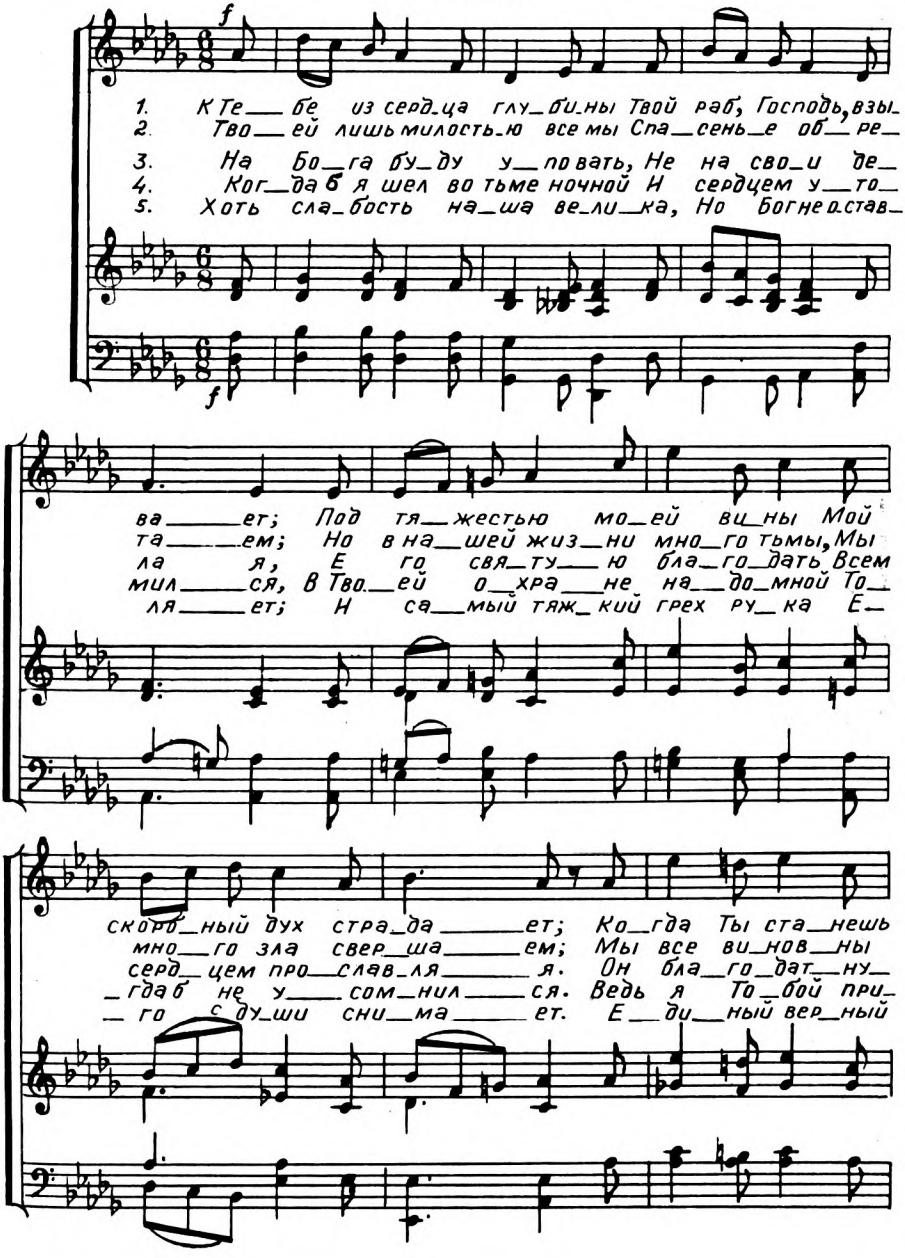

о___су_ждать, Кто мо_жет в ми_ре у___сто_ять, Го_
пред То_бой, На дар люб_ви Тво___ей свя_той Мы
_ю стру_ю Из_лил в ме_ня и в жизнь мо_ю, И
_о___бре_ген, Ведь я То_бой Од___ним си_лен И
Па___стырь Он; И бу___ду я лишь Им спа_сен, И

_сподь мой, пред То___бо___ю? Кто мо___жет в ми___ре
серд___цем у___по___ва___ем. На дар люб_ви Тво_
Он- мо_я от___ра___да; Из_лил в ме_ня и
Ты- мо_я за___щи___та; Ведь я То_бой Од_
в Нем мо_и все бла___га; И бу___ду Я лишь

у___сто_ять, Гос_подь мой, пред То___бо___ю?
_ей свя_той Мы серд_цем у___по___ва___ем.
в жизнь мо_ю, И Он- мо_я от___ра___да.
_ним си_лен И Ты- мо_я от___ра___да.
Им спа_сен, И в Нем мо_и все бла___га.

27. Покрытый ранами.

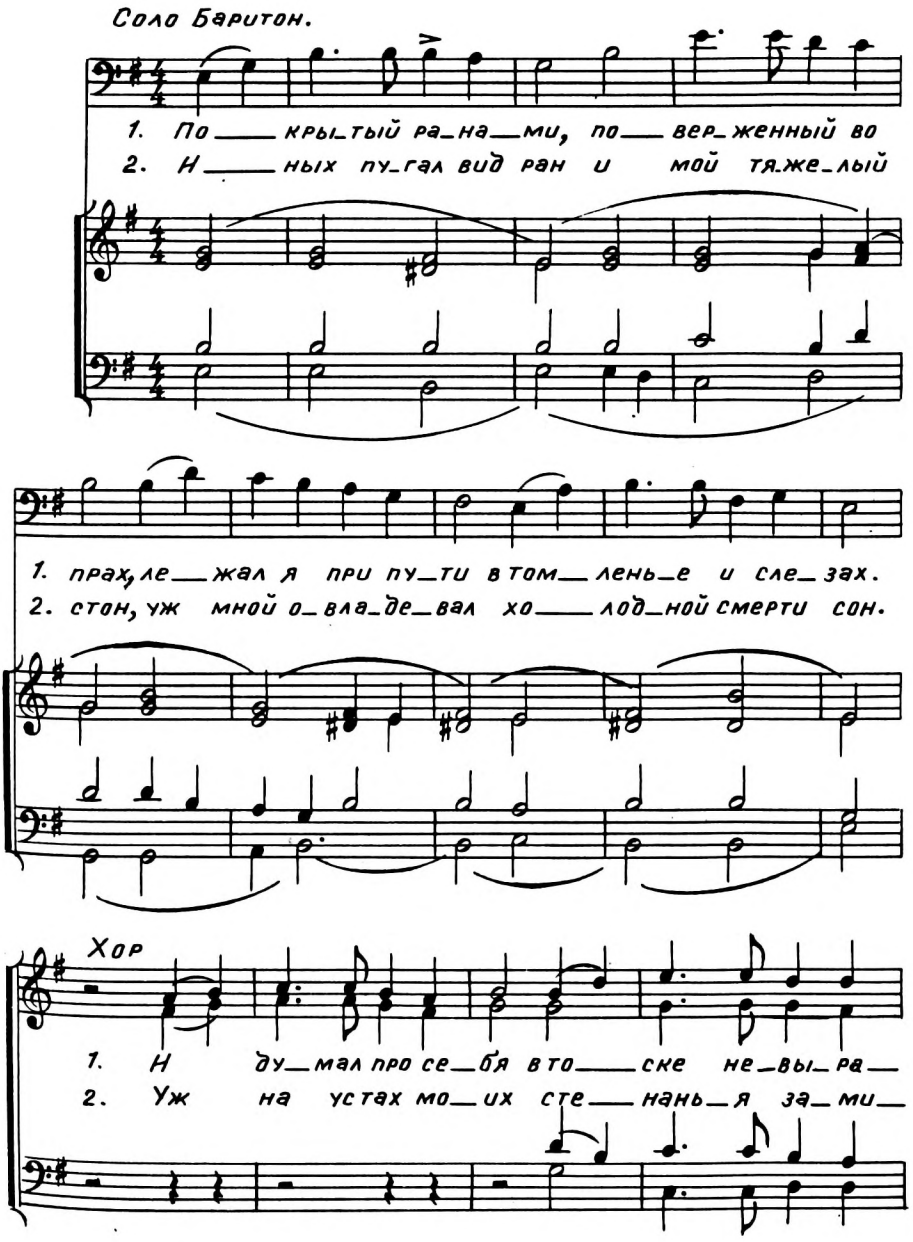

1. _ зи — мой, о, где мо_я род_ня, где близкий, близкий
2. _ ра — ли, в ту — скне_ю_щих гла_зах уж сле_зы, сле_зы

и лю_би — мый 1. Н мно_го ми_мо шло, но
за_сты_ва — ли. 2. Но вот пришел о — дин, скло —
3 Он взял ме_ня с со — бой и

1. чтож никто из них не ду_мал об_лег_чить тя —
2. _ нил — ся на до мной и сле_зы мне о — тер Спа —
3. по — могал мне Сам, и лил на ра_ны мне це —

1. _же_лых ран мо_их, и_ ной бы и же_лал, да вдаль - е_
2. _си_тель_ной ру_кой. Он был не_ве_дом мне, но полн свя_

3. _ли_тельный бальзам, и го_лос мне ска_зал в ду_ше не_

1. Да вдаль е_
2. Но полн свя_
3. В ду_ше не_

1. _го ма_ни_ла жи_ тей_ской су_е_ ты гу_би_тель_
2. _той лю_бовь_ ю, те_ ку_ ще_ю из ран, не по_ гну_
3. _от_ра_зи_ мой: вот кто род_ня те_ бе, кто близ_кий

1. _го ма_ни_ла жи_ тей_ ской су_ е_
2. _той лю_бовь_ ю, те_ ку_ ще_ ю из
3. _от_ ра_зи_ мой. Вот кто род_ня, кто

1. _на_я си_ ла.
2. _шал_ся кровь_ ю.
3. кто лю_ би_ мый. Лю_ би_ мый.

1. _ты си_ ла.
2. ран кровь_ ю.
3. лю_ би_ мый.

28. Ныне отпускаешь раба твоего.

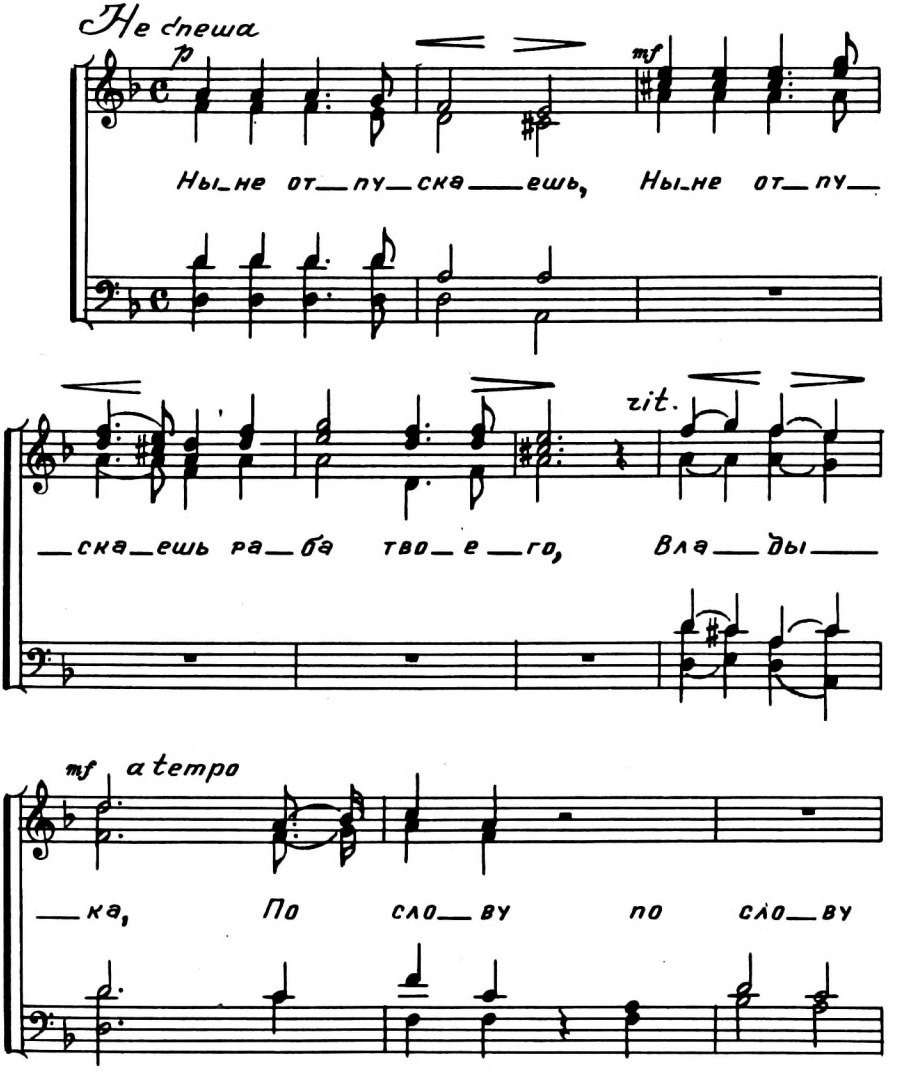

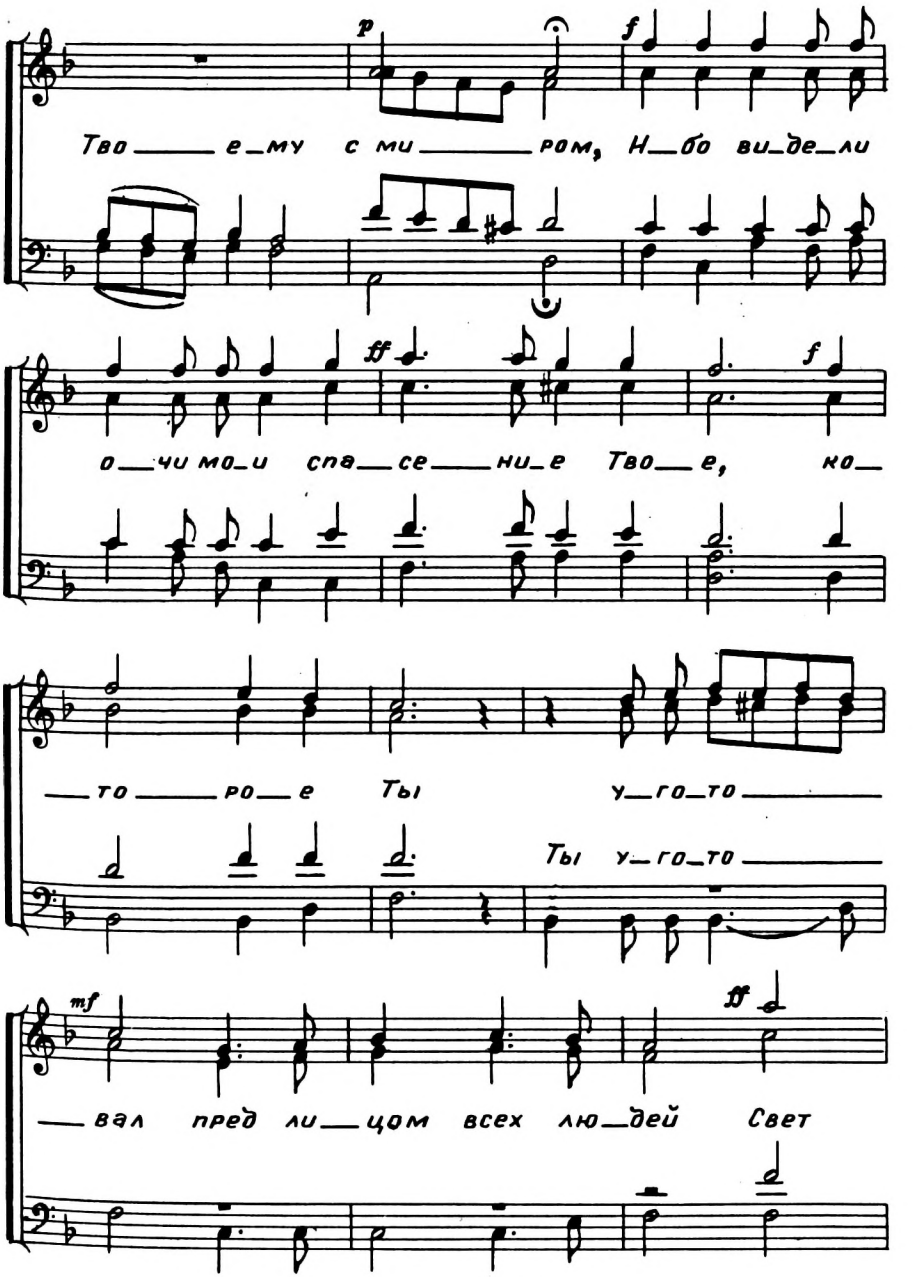
p
f
Тво е му с ми ром, Н бо ви де ли
ff
f
о чи мо и спа се ни е Тво е, ко
то ро е Ты у го то
Ты у го то
mf
ff
вал пред ли цом всех лю дей Свет

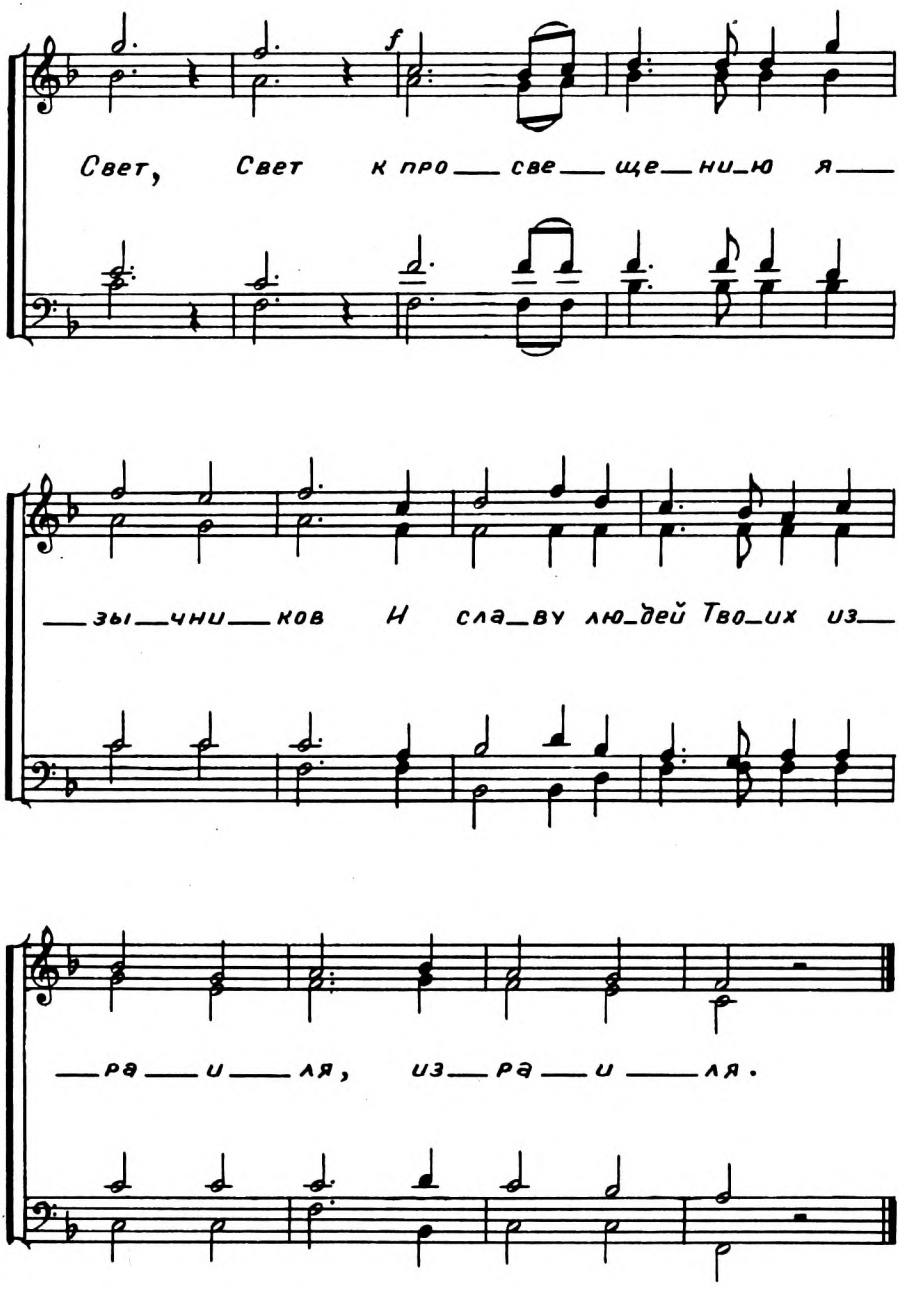
f
Свет, Свет к про___ све___ ще___ ни_ю я___
___зы___чни___ков И сла_ву лю_дей Тво_их из___
___ра___и___ля, из___ра___и___ля.

29. Ты, жизнь моя.

(Мужской хор)

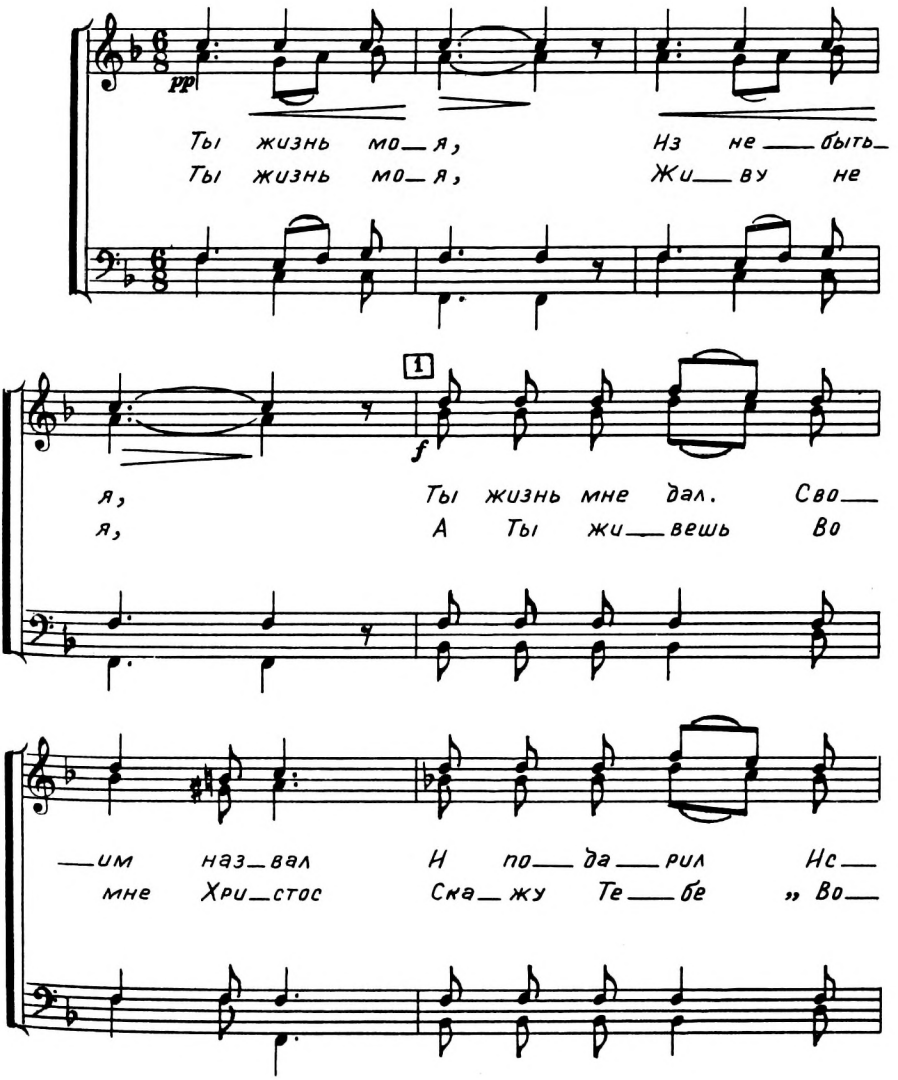

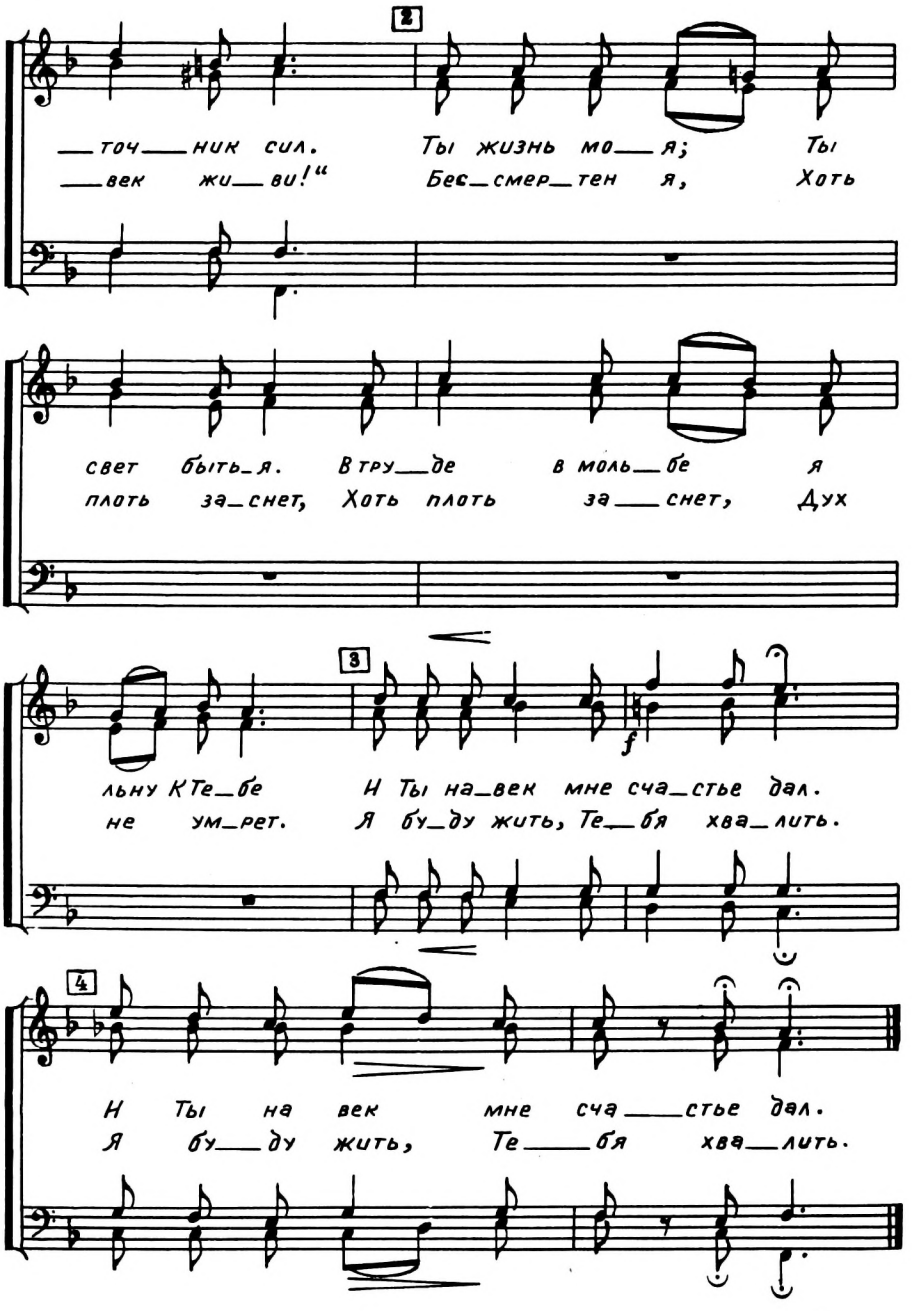
2
точ_ник сил. Ты жизнь мо_я; Ты
век жи_ви!" Бес_смер_тен я, Хоть
свет быть_я. В тру_де в моль_бе я
плоть за_снет, Хоть плоть за_снет, Дух
3
льну К Те_бе И Ты на_век мне сча_стье дал.
не ум_рет. Я бу_ду жить, Те_бя хва_лить.
f
4
И Ты на век мне сча_стье дал.
Я бу_ду жить, Те_бя хва_лить.

30. Придите ко Мне.

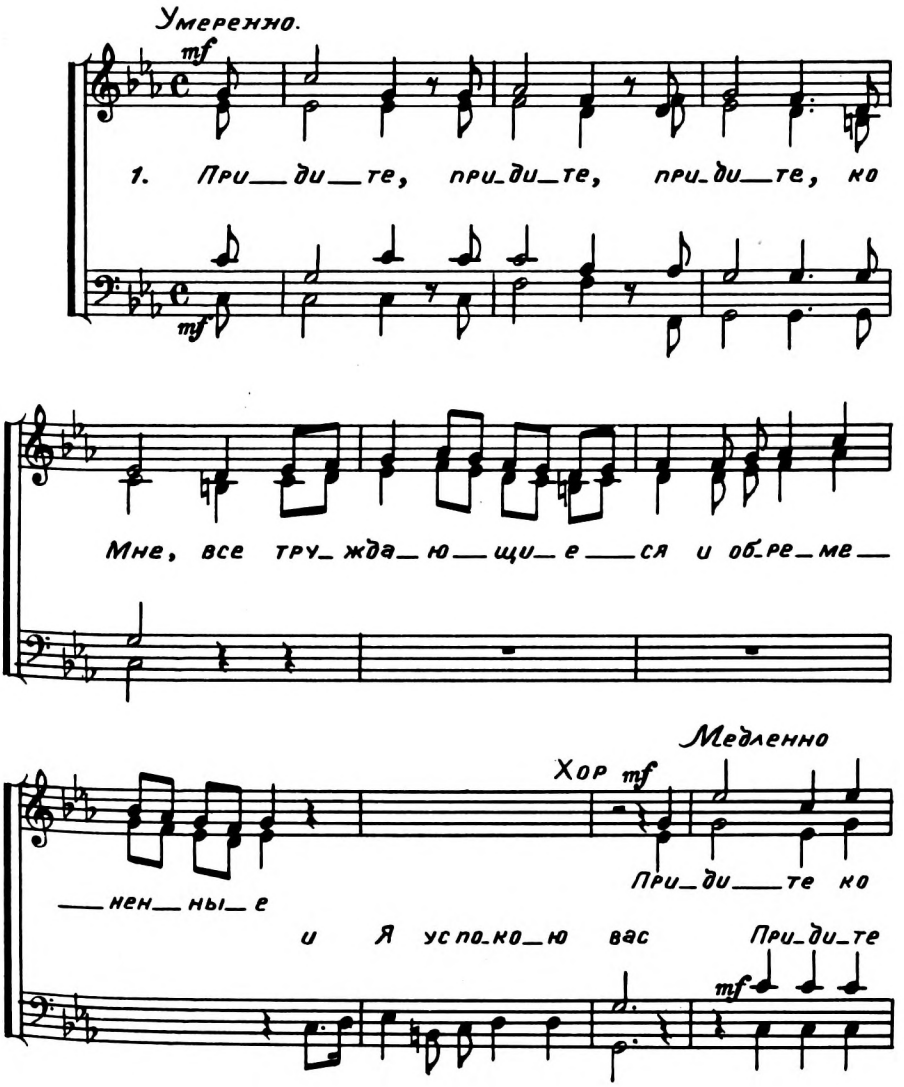

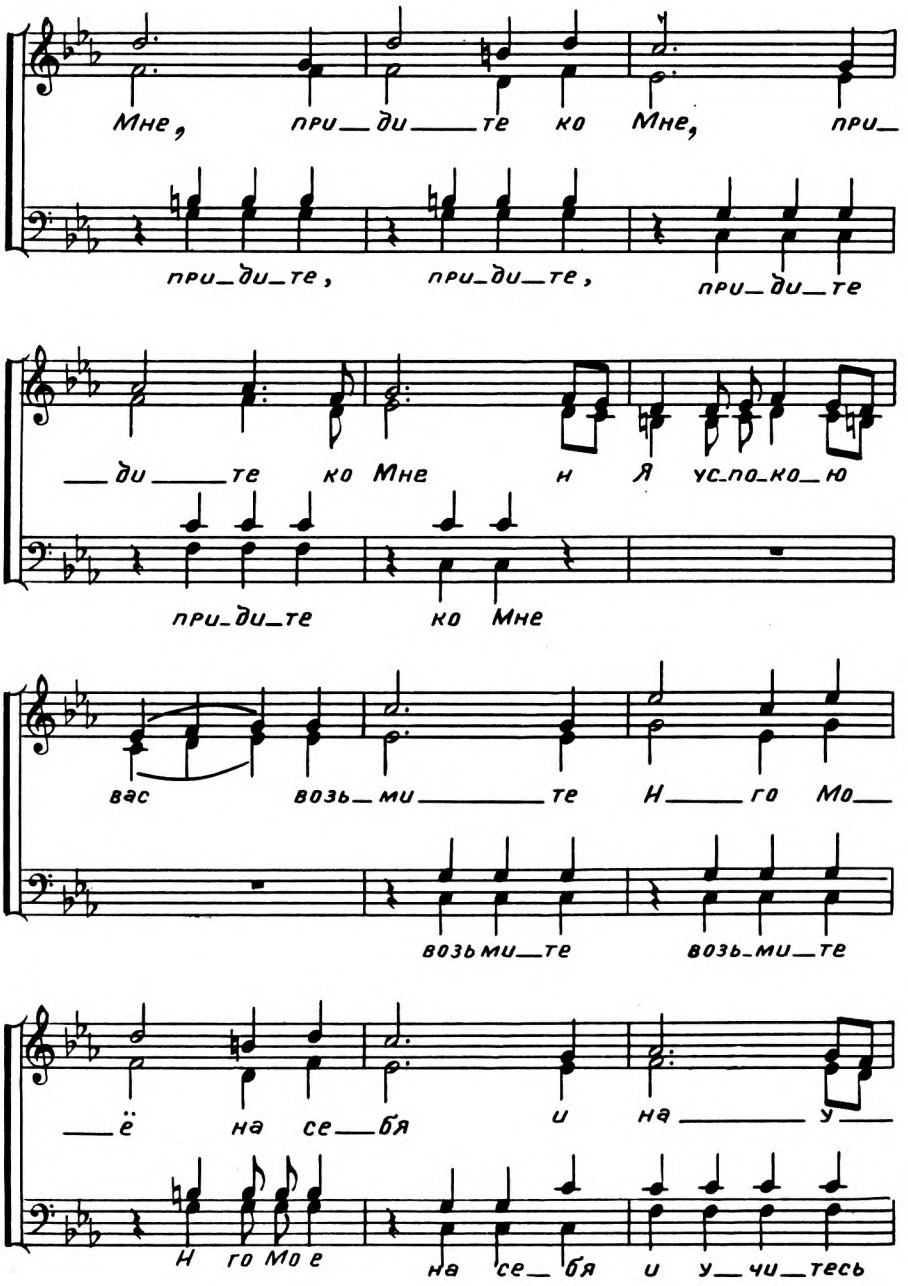
Мне, при_ди_те ко Мне, при_
при_ди_те, при_ди_те, при_ди_те
_ди_те ко Мне и я ус_по_ко_ю
при_ди_те ко Мне
вас возь_ми_те Н_го Мо_
возьми_те возь_ми_те
_ё на се_бя и на_у_
Н го Мо е на се_бя и у_чи_тесь

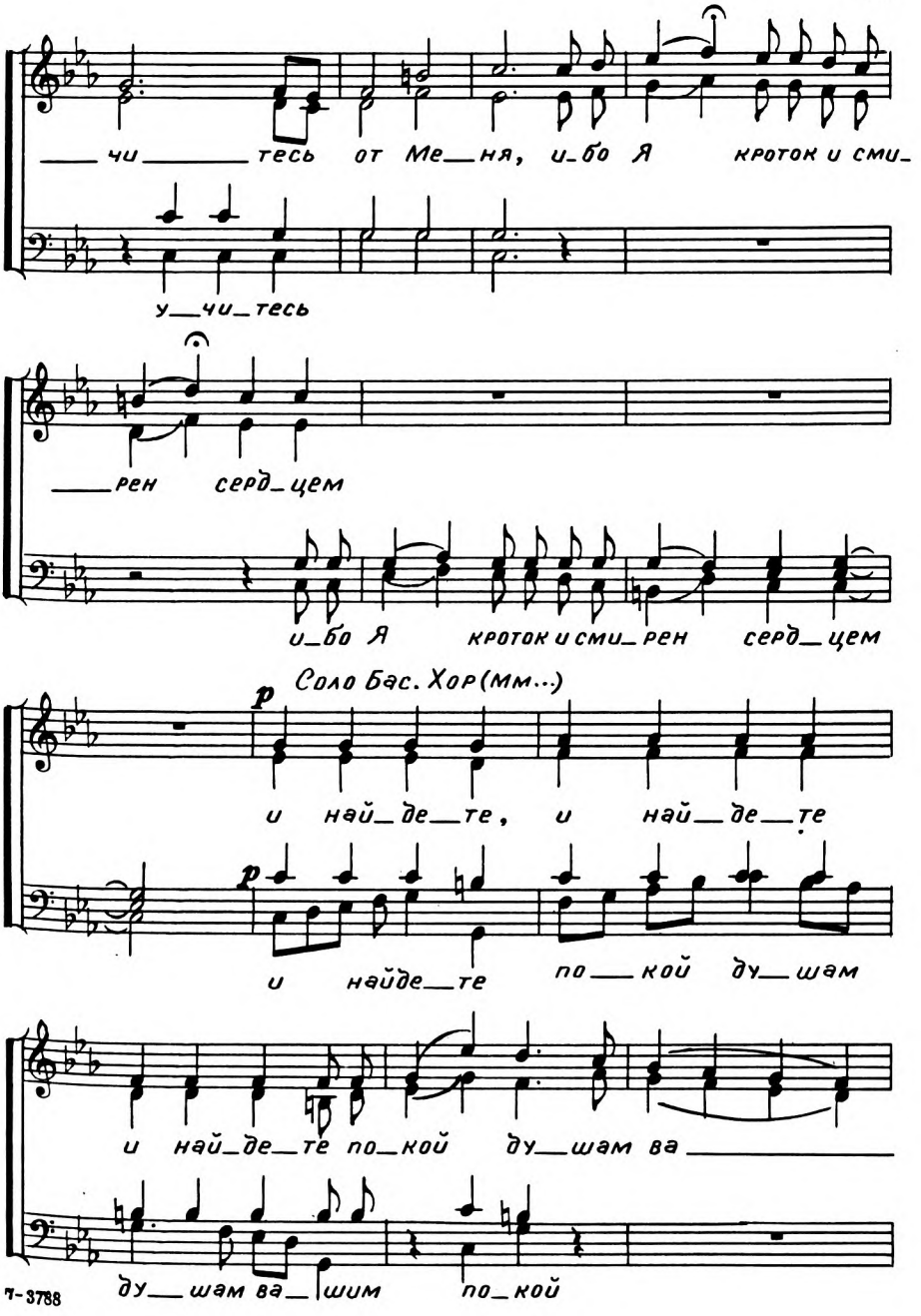
чи тесь от Ме ня, и бо Я кроток и сми-
у чи тесь
рен серд цем
и бо Я кроток и сми рен серд цем
Соло Бас. Хор (мм...)
p
и най де те, и най де те
p
и найде те по кой ду шам
и най де те по кой ду шам ва
ду шам ва шим по кой

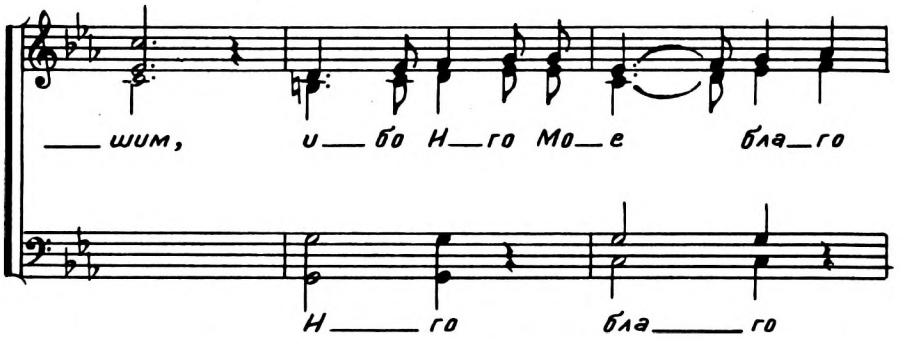
шим, и бо Н го Мо е бла го
Н го бла го

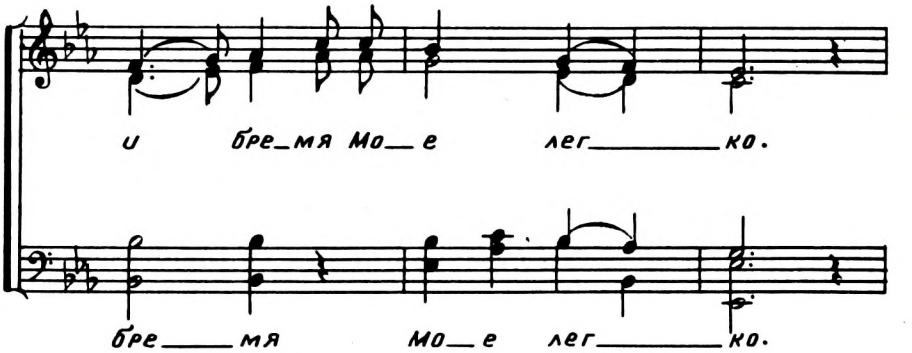
и бре мя Мо е лег ко.
бре мя мо е лег ко.

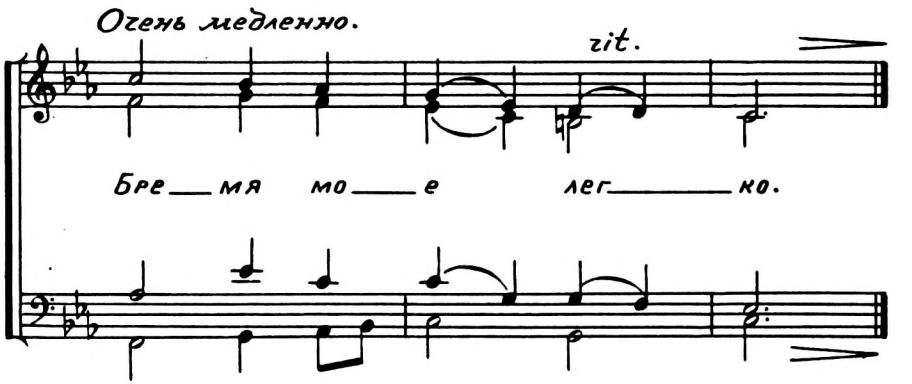
Очень медленно.
rit.
Бре мя мо е лег ко.

31. Небо да славит.

(На вознесение Господне.)

Пойте славу имени Его. Пс. 65, 2.

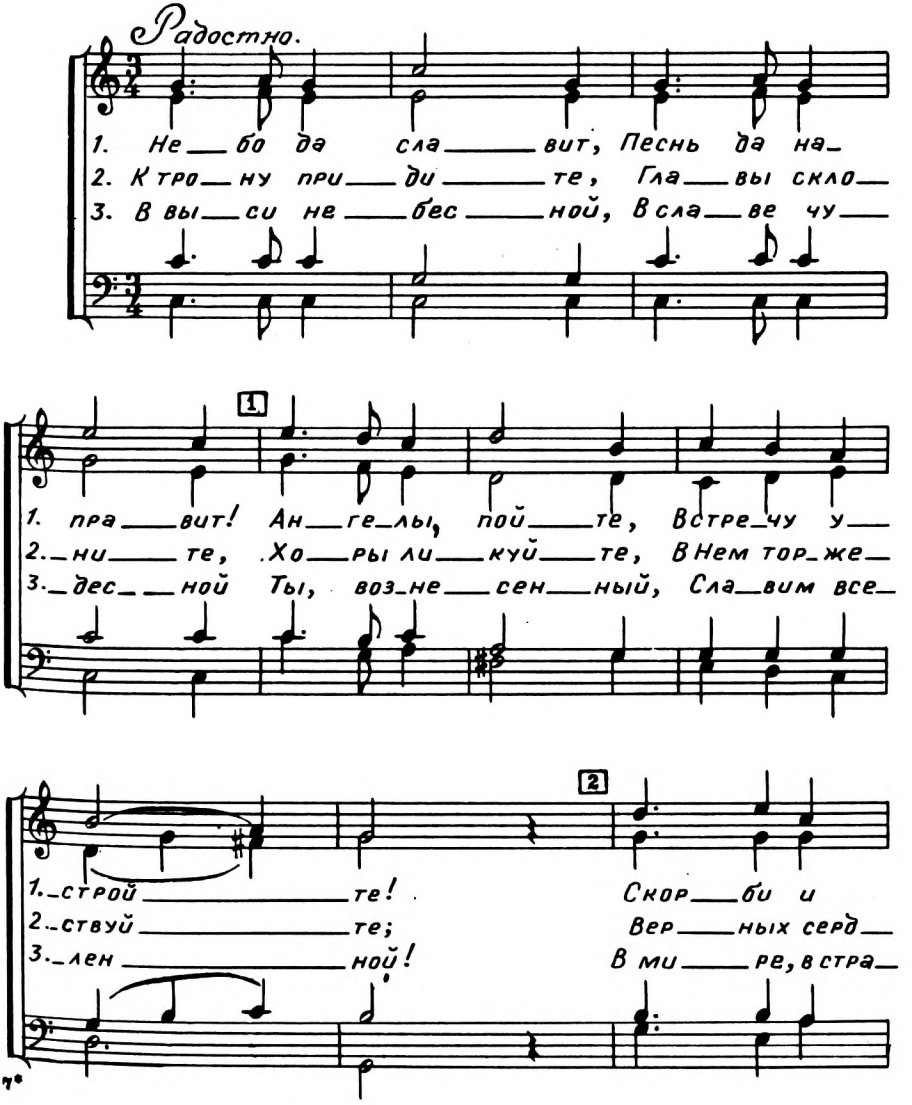

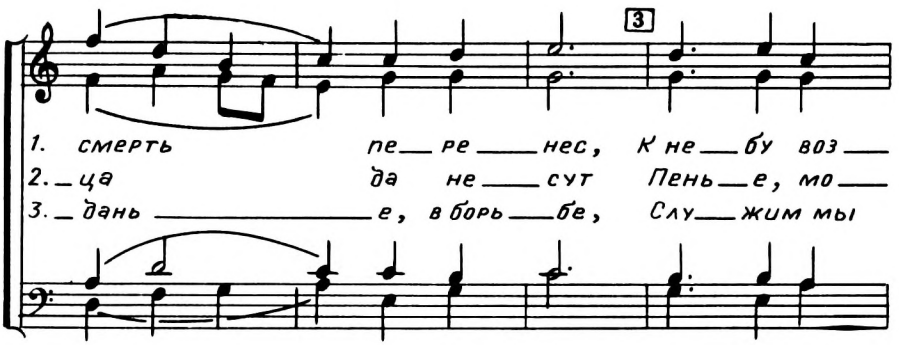
3
1. смерть пе_ре_нес, К не_бу воз_
2. _ца да не_сут Пень_е, мо_
3. _дань _е, в борь_бе, Слу_жим мы

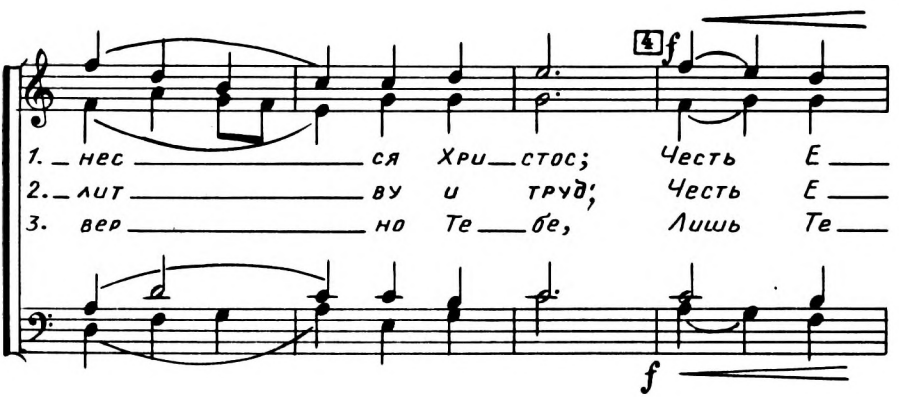
4
f
1. _нес _ся Хри_стос; Честь Е_
2. _лит _ву и труд; Честь Е_
3. вер _но Те_бе, Лишь Те_
f

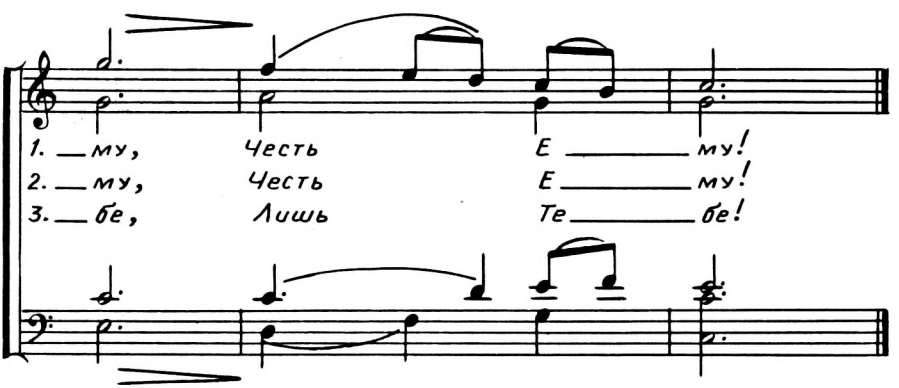
1. _му, Честь Е _му!
2. _му, Честь Е _му!
3. _бе, Лишь Те _бе!

32. Как быстро дни наши мелькают.

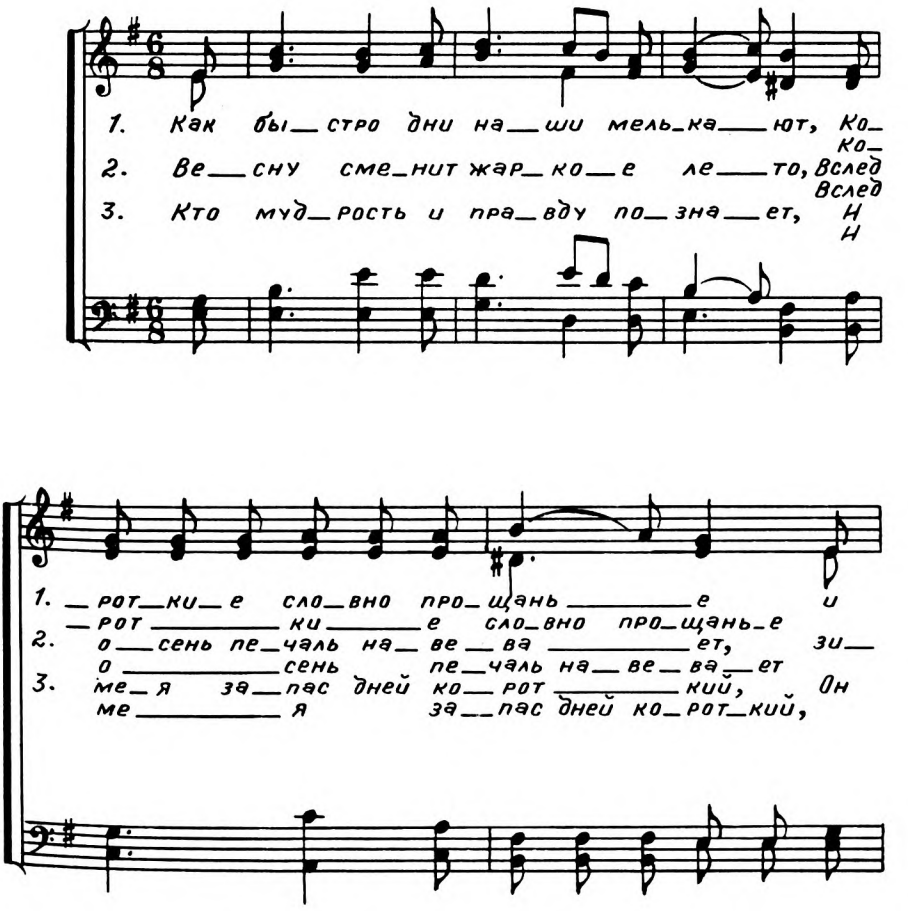

1. в бе — здне ве — ков у — то — па — ют, о —
2. — ма, гля — нешь, в са — ван о — де — та и
3. доб — ро — е се — мя са — жа — ет с лю —

1. — ста — вив лишь во — спо — ми — нань — я. Так
2. все, что цве — ло, по — ги — ба — ет, На
3. — бовь — ю Спа — си — те — ля крот — кой. Он

1. жизнь на — ша с пес — не — ю схо — жа, что
что
2. ли — ца дру — зей как по — смот — ришь се —
се —
3. цель впе — ре — ди ви — дит ясно и
и

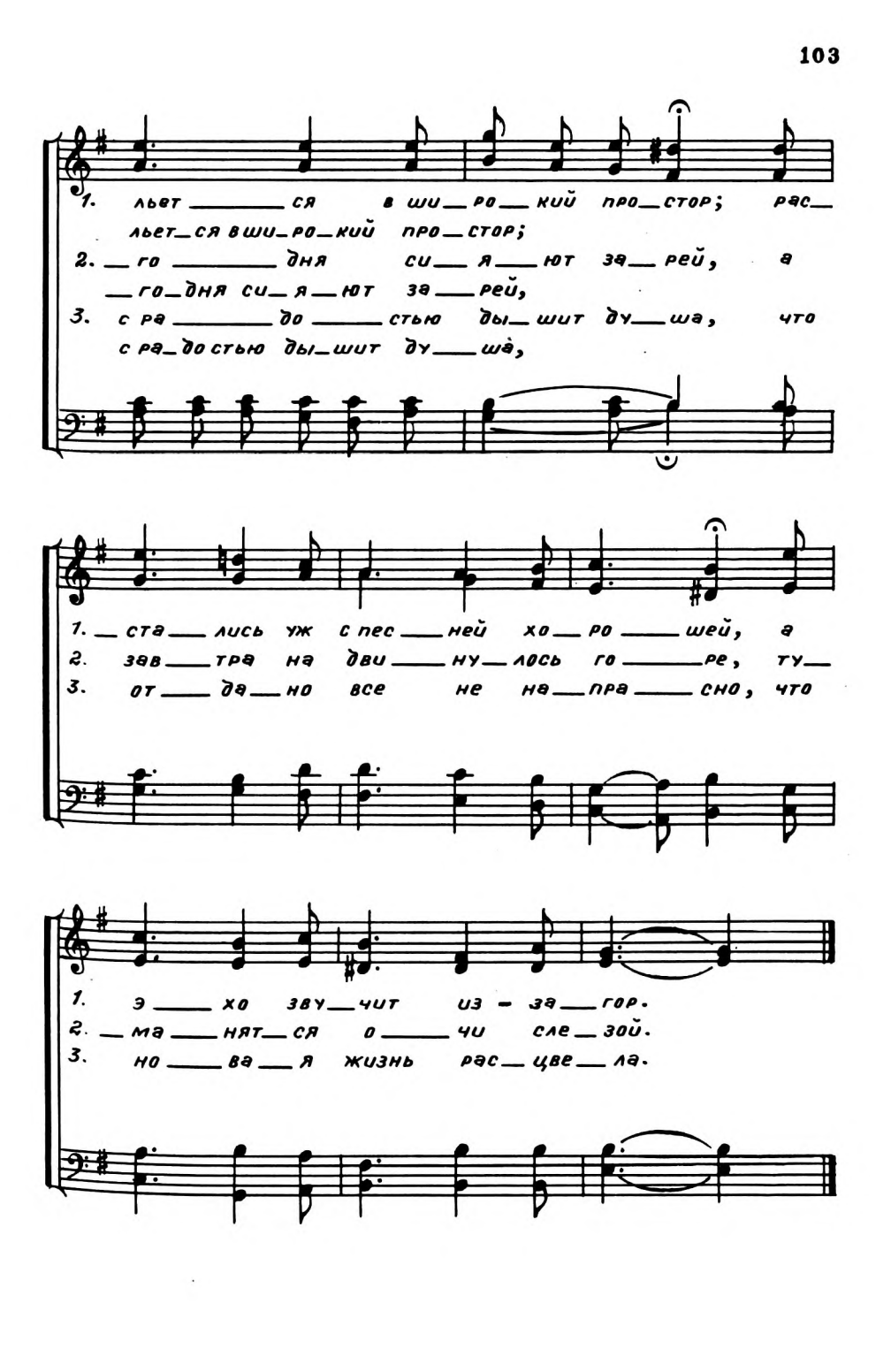
1. льет ся в ши ро кий про стор; рас
льет ся в ши ро кий про стор;
2. го дня си я ют за рей, а
го дня си я ют за рей,
3. с ра до стью ды шит ду ша, что
с ра до стью ды шит ду ша,
1. ста лись уж с пес ней хо ро шей, а
2. зав тра на дви ну лось го ре, ту
3. от да но все не на пра сно, что
1. э хо зву чит из за гор.
2. ма нят ся о чи сле зой.
3. но ва я жизнь рас цве ла.

33. Честь Тебе, Спаситель!

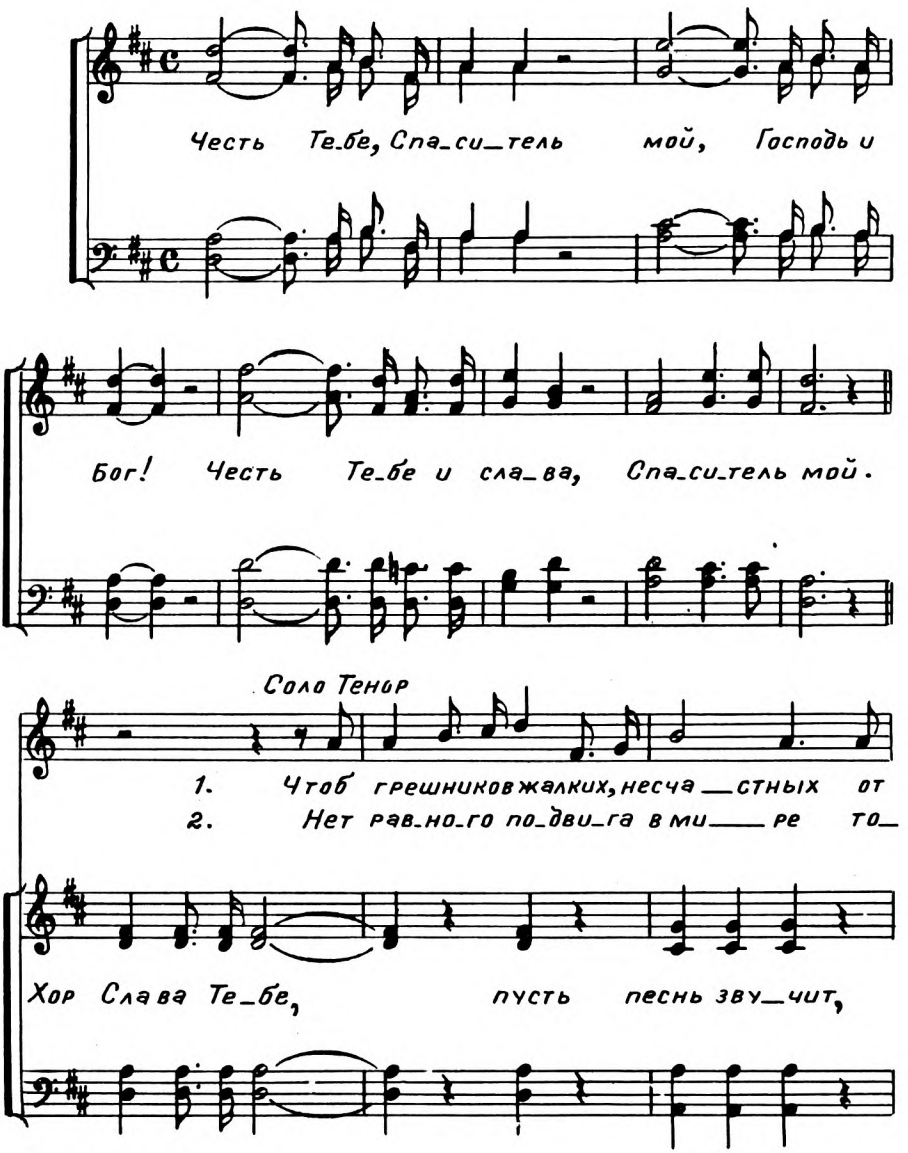

ги — бе_ли веч_ной спа_сти, ре_
_му, что Ни_сус со_вер_шил. Дой_

честь и сла_ва Те_бе, Спа_си_тель

_шил_ся Ты сла_ву о_ста_вить, чтоб крест и мучень_я не_
_дет весть до кра_я все_лен_ной, как Бог э_тот мир воз_лю_

мой! Пусть песнь зву_чит, честь и

_сти. О, без_дна любви не_объ_ят_ной! Е_
_бил, И грешникам весть та по_всю_ду луч_

веч_на_я хва_ла, наш Спа_си_тель!

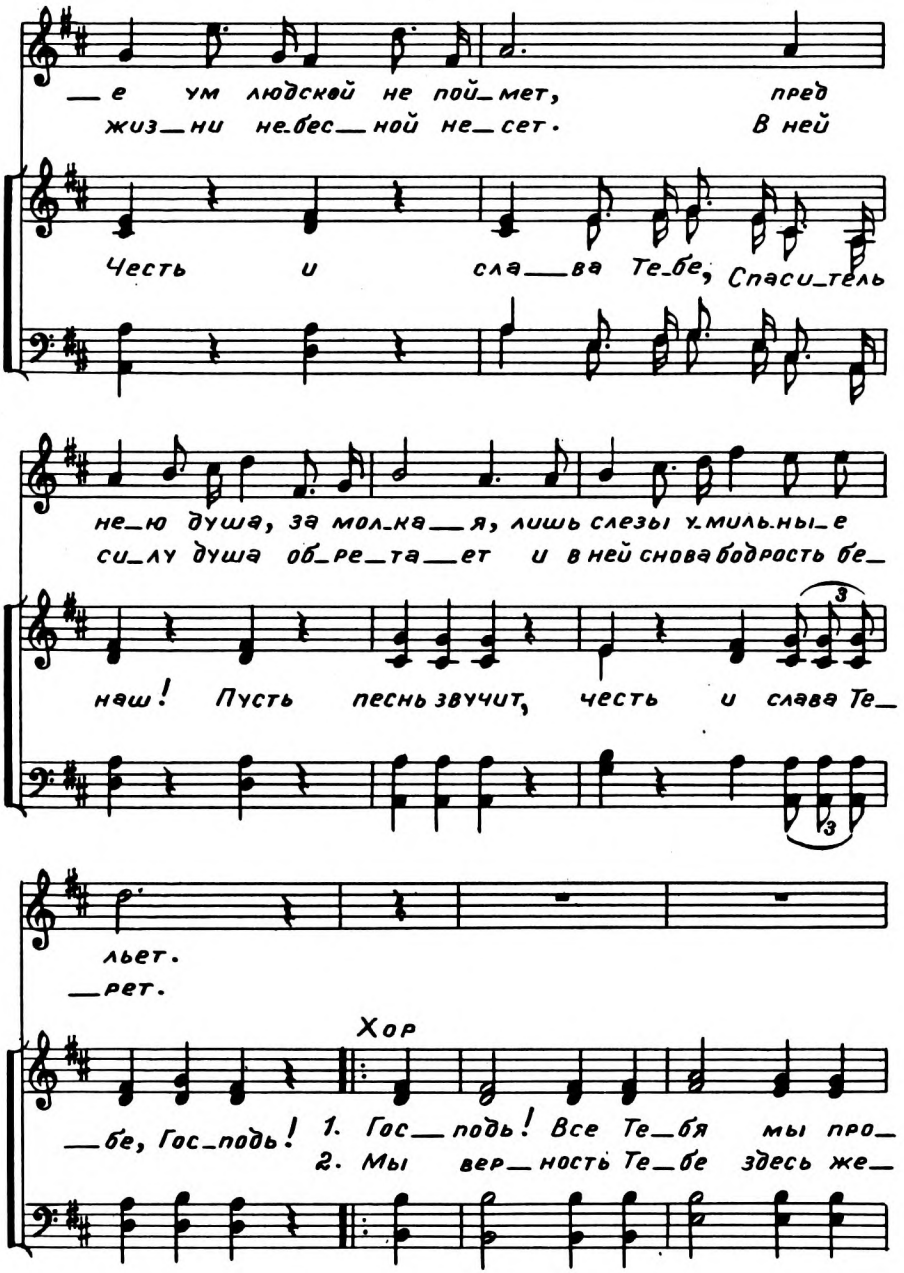
—е ум людской не пой—мет, пред
жиз—ни не-бес—ной не—сет. В ней
Честь и сла—ва Те-бе, Спаси-тель
не-ю душа, за мол-ка—я, лишь слезы у-миль-ны-е
си-лу душа об-ре-та—ет и в ней снова бодрость бе—
наш! Пусть песнь звучит, честь и слава Те—
льет.
—рет.
Хор
—бе, Гос-подь! 1. Гос—подь! Все Те-бя мы про—
2. Мы вер—ность Те-бе здесь же—

1. _ сла _____ вим за то, что за нас Ты стра_дал,
2. _ ла _____ ем и в жиз_ни и в смер_ти хра_нить.

1. от смер_ти и а__да из__ба__вил и
2. Мы бу__дем го_то__вы все__ча__сно, Гос_

1. ве__чну_ю жизнь да_ро__вал.
2. _ подь, Тво_ю во__лю тво_рить.

Орган: С сер_дечным пе__ни_ем, гим_ном хва_

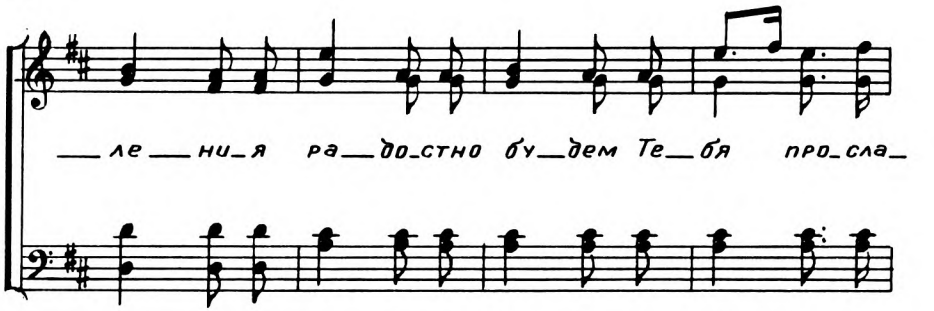
ле ни я ра до стно бу дем Те бя про сла

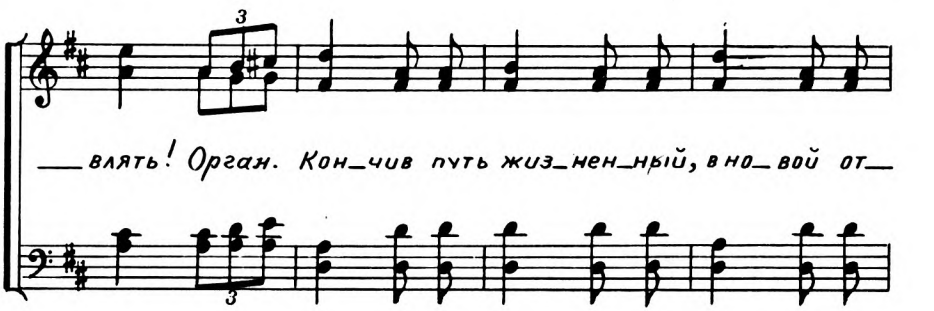
влять! Орган. Кон чив путь жиз нен ный, в но вой от

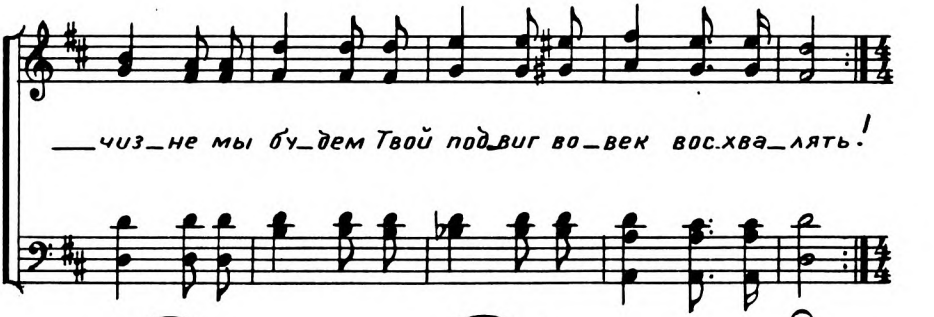
чиз не мы бу дем Твой под виг во век вос хва лять!

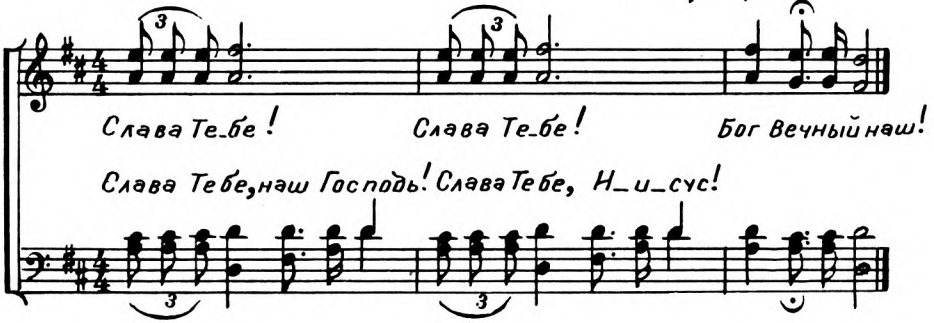
Слава Те бе! Слава Те бе! Бог Вечный наш!
Слава Тебе, наш Господь! Слава Тебе, Н и сус!

34. Недостоин я всех Твоих милостей.

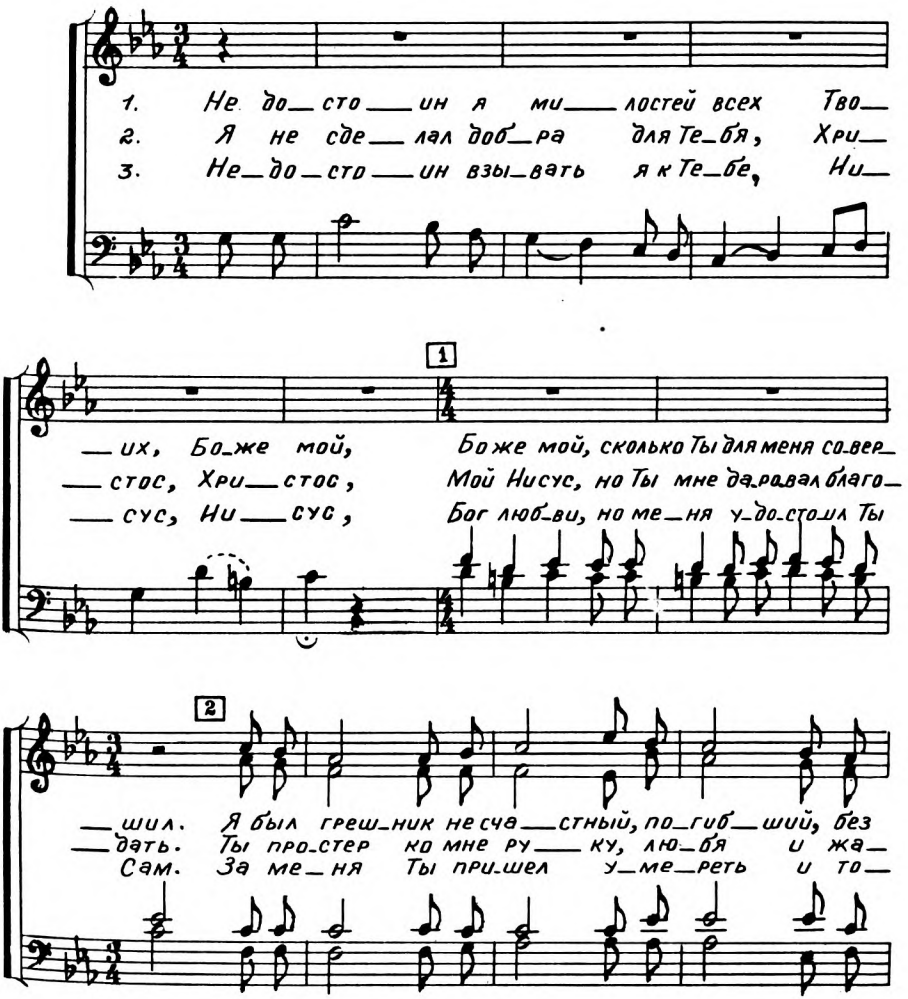

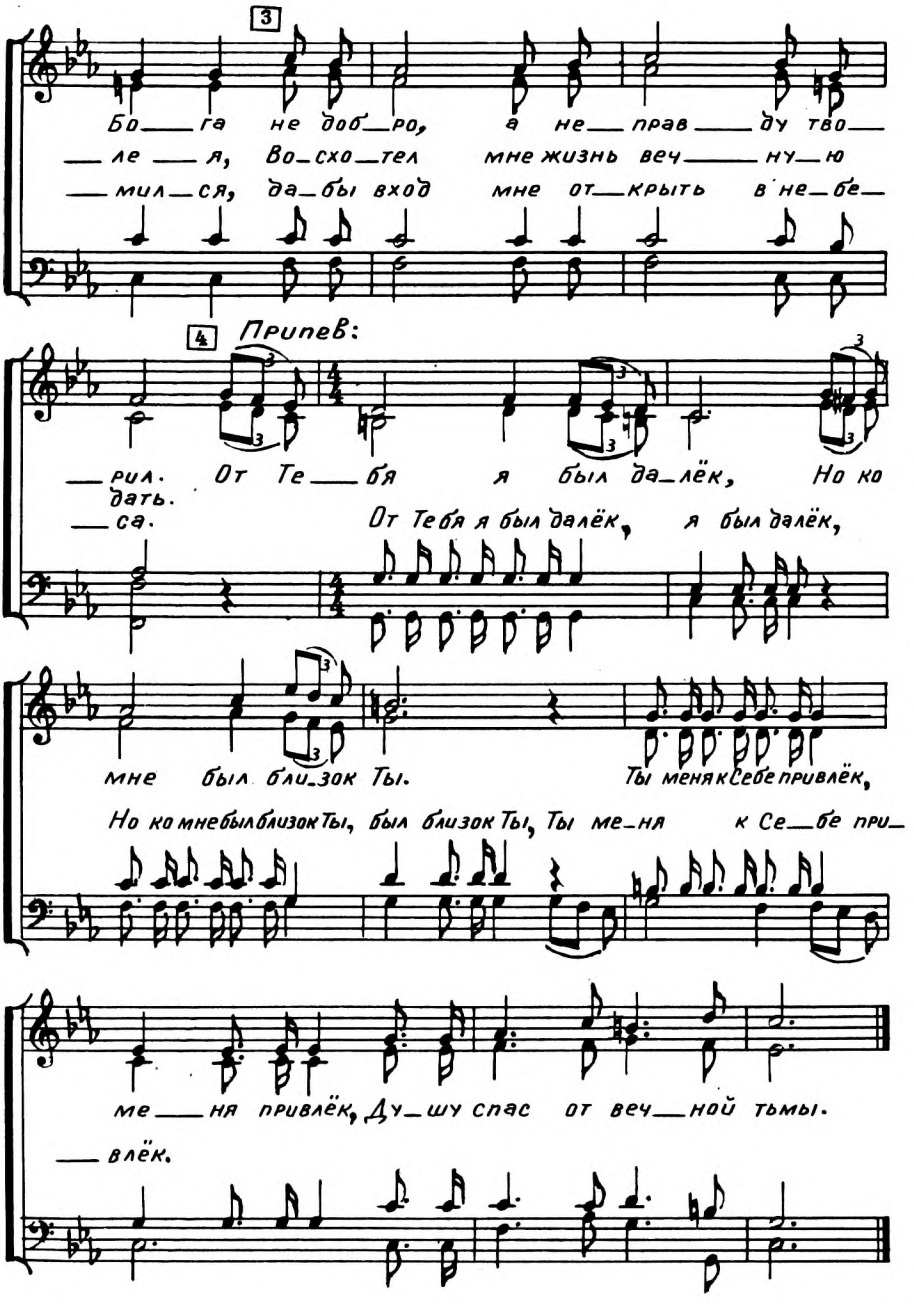
3
Бо_га не доб_ро, а не_прав_ду тво_
_ле_я, Во_схо_тел мне жизнь веч_ну_ю
_мил_ся, да_бы вход мне от_крыть в не_бе_
4
Припев:
_рил. От Те_бя я был да_лёк, Но ко
дать.
_са. От Тебя я был далёк, я был далёк,
мне был бли_зок Ты. Ты меня к Себе привлёк,
Но ко мне был близок Ты, был близок Ты, Ты ме_ня к Се_бе при_
ме_ня привлёк, Ду_шу спас от веч_ной тьмы.
_влёк.

35. На берег Иордана.

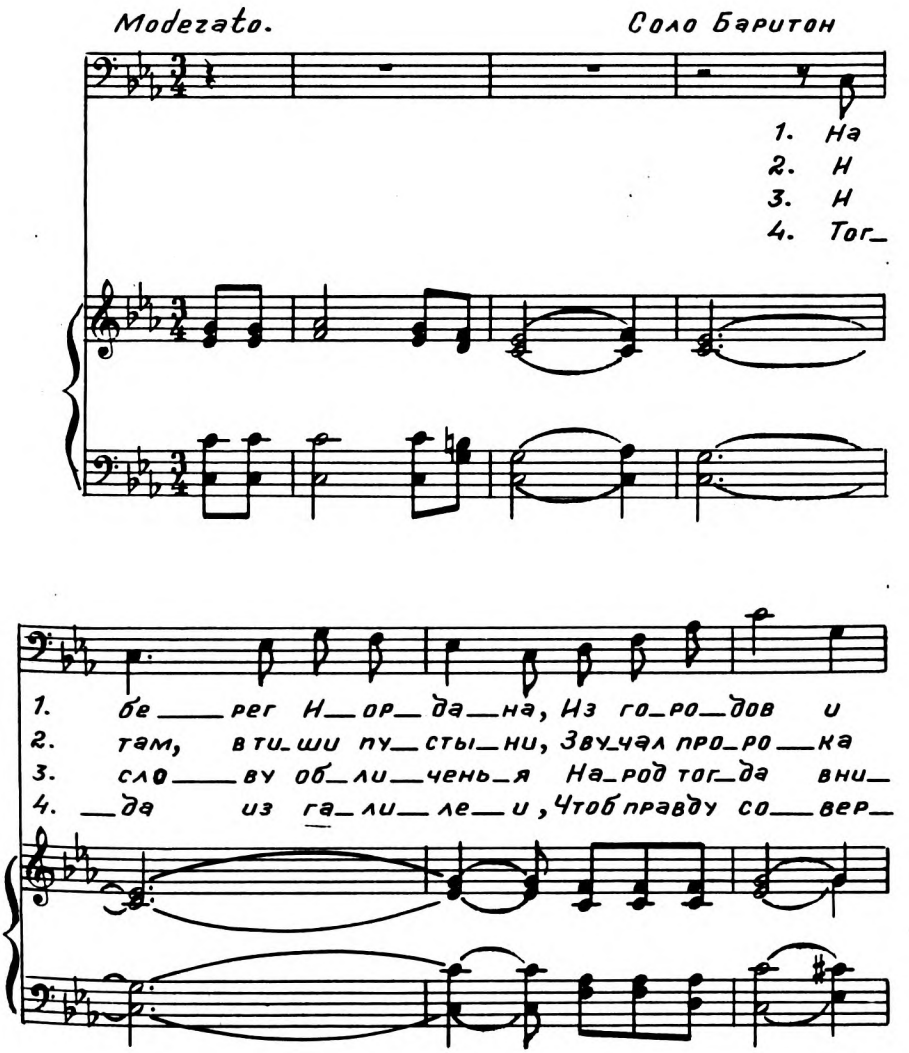

1. сел, По_слу___шать Н_о__ан__на На__
2. глас О том, что близок ны_не Уж
3. __мал Н вод___но_е кре_щенье В сми_
4. __шить, При_хо___дит аг_нец Бо_жий Кре__

1. __род тол_па__ми шел. По слушать Н_о__
2. Царства Бо_жья час. О том, что близок
3. __реньи при__ни___мал. Н вод_но_е кре_
4. __ще_ни_е при___нять. При_хо_дит аг_нец

1. По_слу___шать Н_о__
2. О том, что близок
3. Н вод___но_е кре_
4. При_хо___дит аг_нец

1. __ан__на на__род тол_па__ми шел.
2. ны_не уж Цар___ства Бо_жья час.
3. __щенье в сми_рень___и при__ни___мал.
4. Бо_жий кре_ще___ни__е при___нять.

1. __ан___на,
2. ны___не
3. щень__е
4. Бо___жий

36. У источника спасенья.

И Агнец будет водить их на живые источники вод. Откр. 7, 17.

Квартет.

1-3 У ис_точ_ни_ка спа_сень_я Бу_дешь ли ме_ня встре_

1. _чать? Там во сла_ве на слаж_день_я
2. _чать? Ра_дость с вер_ны_ми об_щень_я
3. _чать? Слы_ша зов Хри_ста, в тот день я

1. Я смогу ль те_бя об_нять? Там дру_ги_е в звуках пень_я
2. Там я луч_ше бу_ду знать; Но мне станет песнь прият_ней,
3. Ста_ну там те_бя ис_кать. Он ме_ня там повстреча_ет,

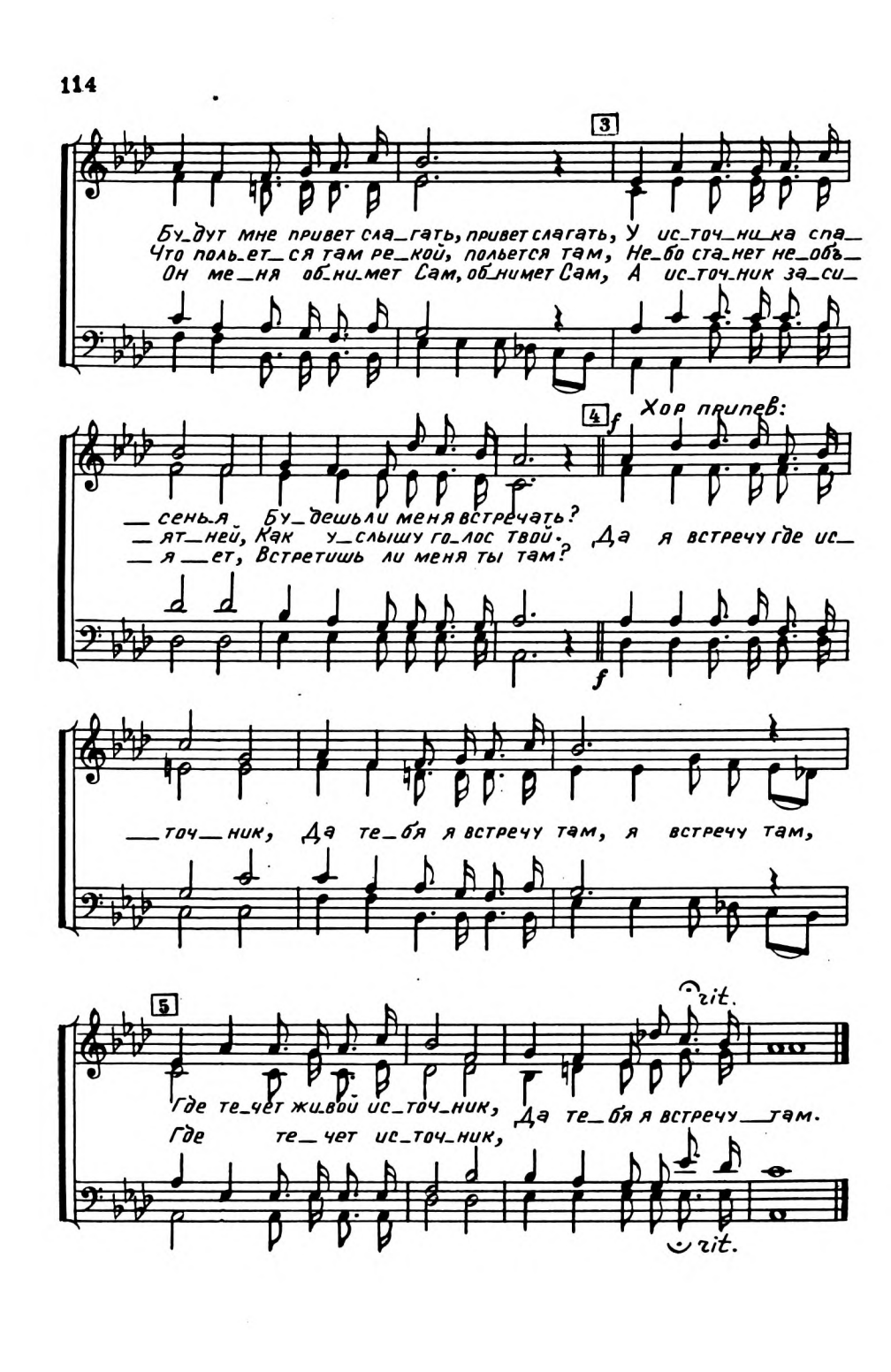
3
Бу_дут мне привет сла_гать, привет слагать, У ис_точ_ни_ка спа_
Что поль_ет_ся там ре_кой, польется там, Не_бо ста_нет не_объ_
Он ме_ня об_ни_мет Сам, об_нимет Сам, А ис_точ_ник за_си_
4
f
Хор припев:
_сень_я Бу_дешьли меня встречать?
_ят_ней, Как у_слышу го_лос твой. Да я встречу где ис_
_я_ет, Встретишь ли меня ты там?
f
_точ_ник, Да те_бя я встречу там, я встречу там,
5
rit.
Где те_чет жи_вой ис_точ_ник, Да те_бя я встречу_там.
Где те_чет ис_точ_ник,
rit.

37. Выше гор высоких.

Ищите горнего. Кол. 3, 1.

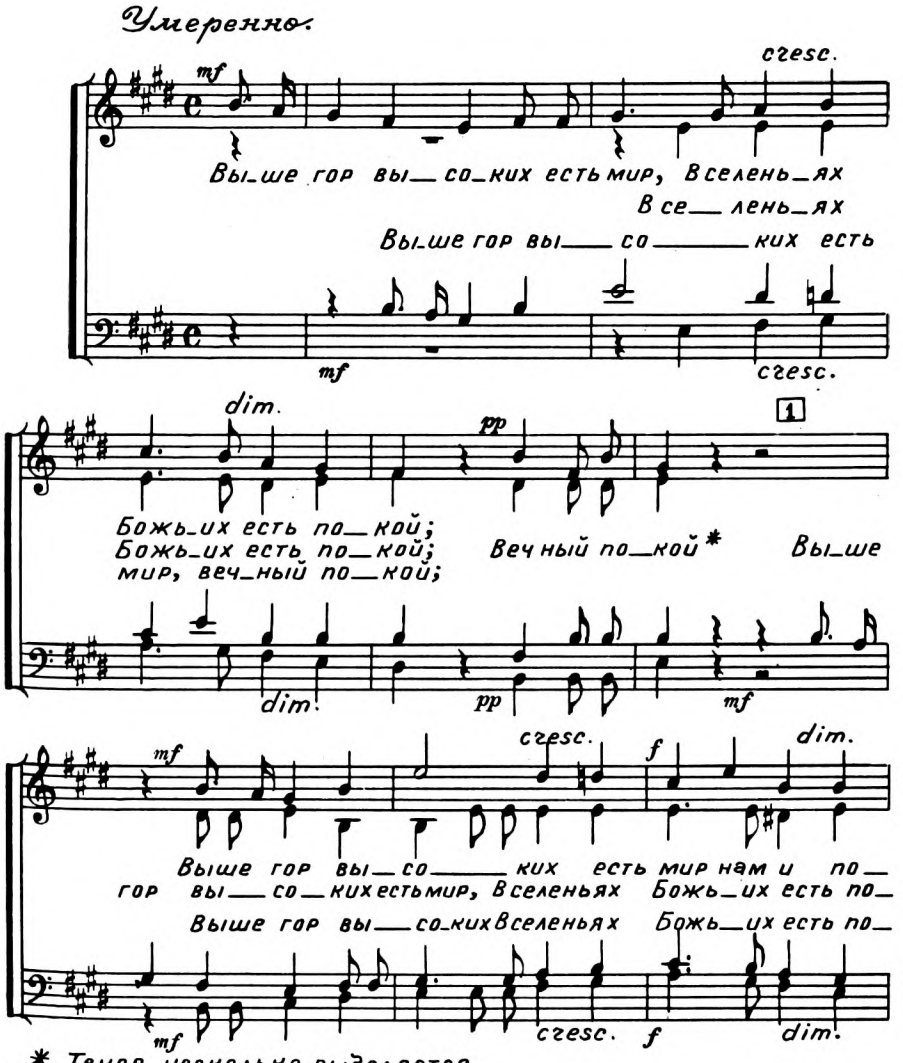

* Тенор несколько выделяется.

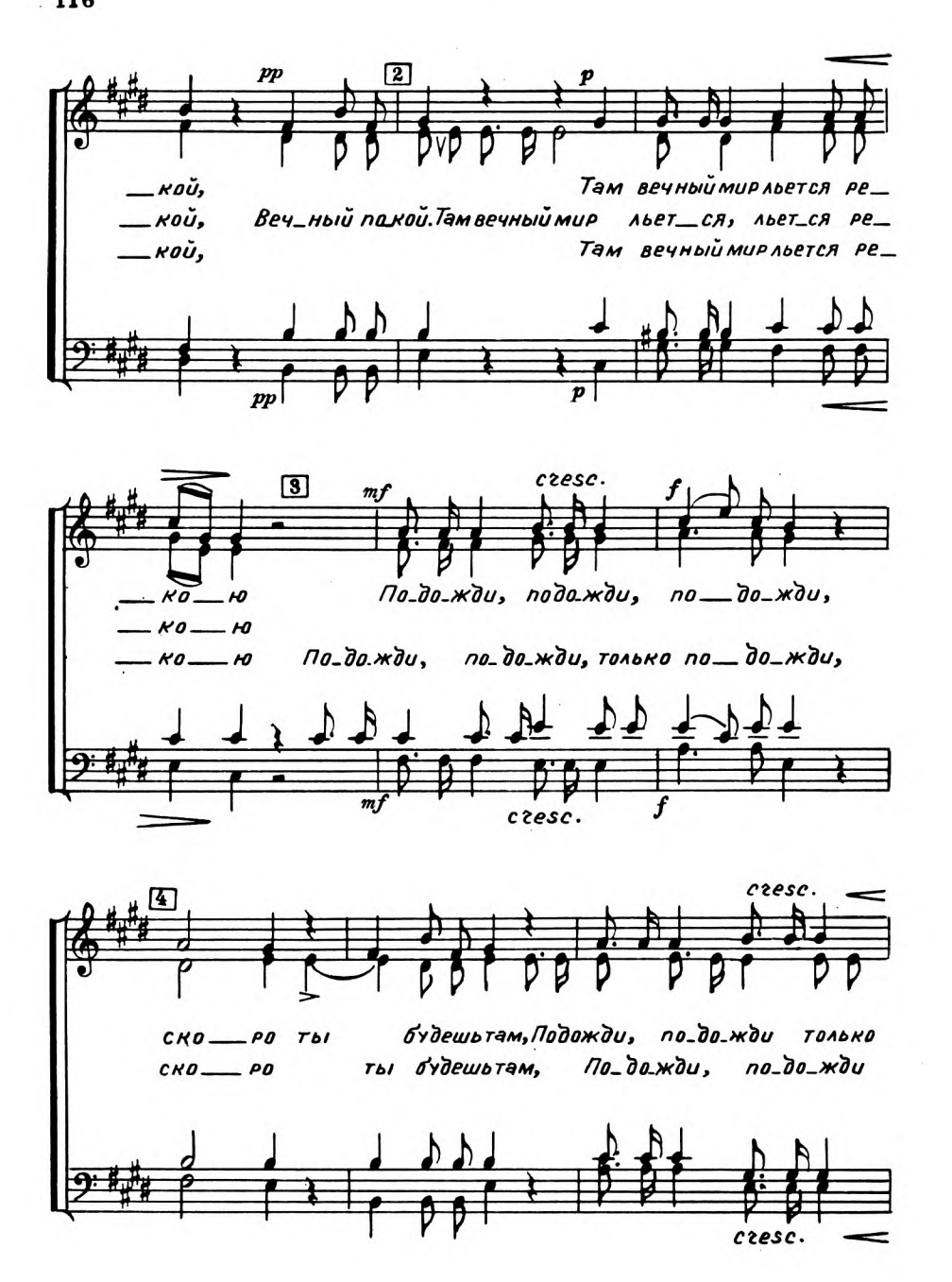
pp
2
p
кой, Там вечный мир льется ре_
кой, Веч_ный покой. Там вечный мир льет_ся, льет_ся ре_
кой, Там вечный мир льется ре_
pp
p
3
mf
cresc.
f
ко_ю По_до_жди, подо_жди, по_до_жди,
ко_ю
ко_ю По_до_жди, по_до_жди, только по_до_жди,
mf
cresc.
f
4
cresc.
ско_ро ты будешь там, Подожди, по_до_жди только
ско_ро ты будешь там, По_до_жди, по_до_жди
cresc.

5

p

по___до_жди, будешь там,
по___до_жди, Ско___ро ты ты будешь там,

p

6

ско___ро ты будешь там, ско___ро
ты будешь там, по_до_жди, ско___ро

ты бу_дешь там, Ско_____ро ты бу_дешь
ты бу___дешь там, ты бу_дешь
Ско___ро ты бу_дешь там, ско_ро ты бу_дешь

7

p

там, бу_дешь ты, бу_дешь ты, ты там.
там, бу___дешь ты, ты там.
там,

38. Буря грозною волной.

Он превращает бурю в тишину Пс. 106, 29.

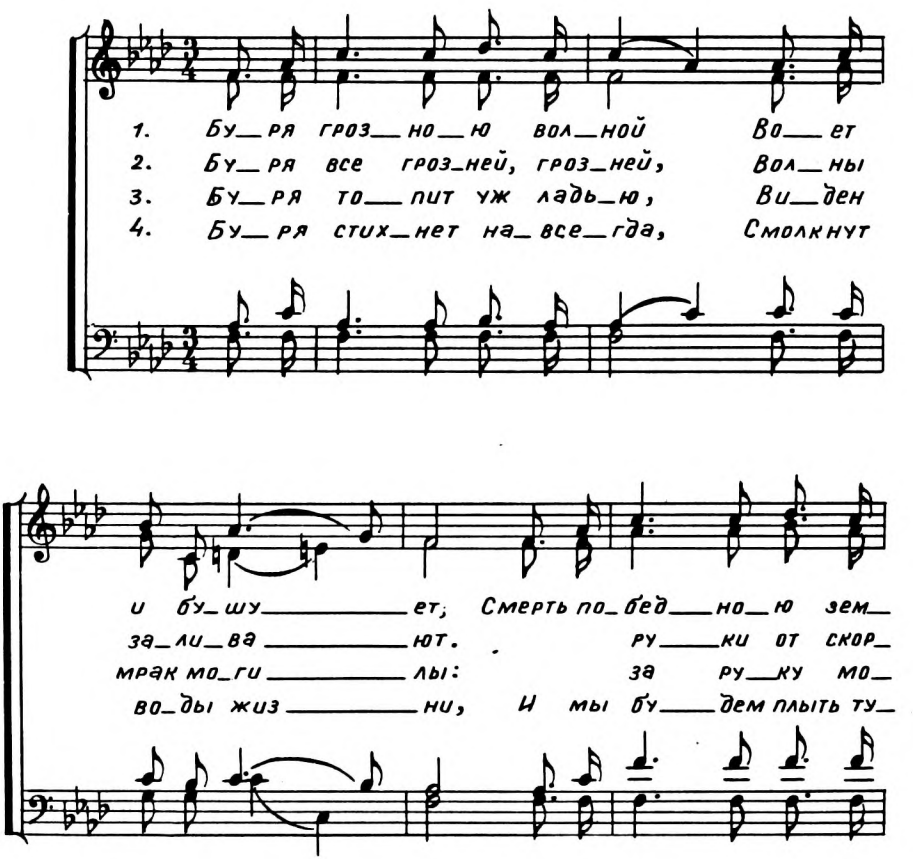

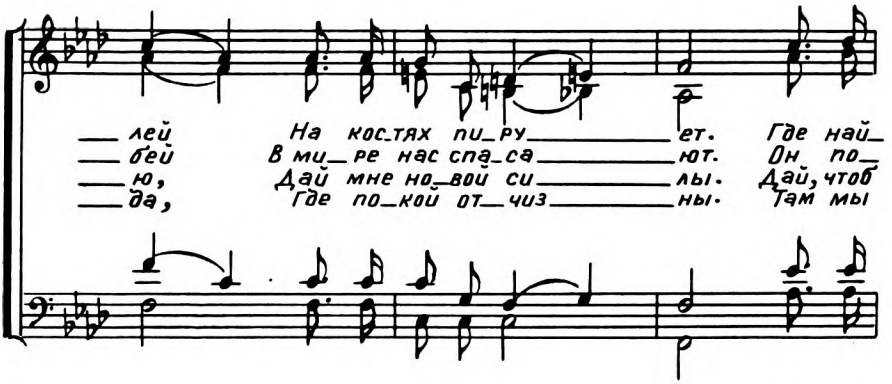
лей На кос_тях пи_ру ет. Где най_
бей В ми_ре нас спа_са ют. Он по_
ю, Дай мне но_вой си лы. Дай, чтоб
да, Где по_кой от_чиз ны. Там мы

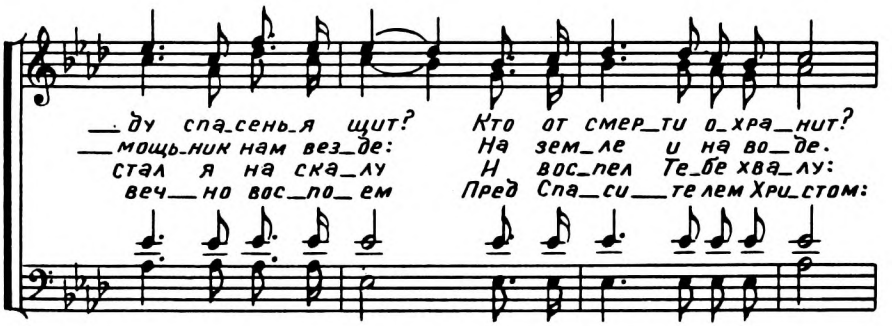
ду спа_сень_я щит? Кто от смер_ти о_хра_нит?
мощь_ник нам вез_де: На зем_ле и на во_де.
стал я на ска_лу Н вос_пел Те_бе хва_лу:
веч_но вос_по_ем Пред Спа_си_телем Хри_стом:

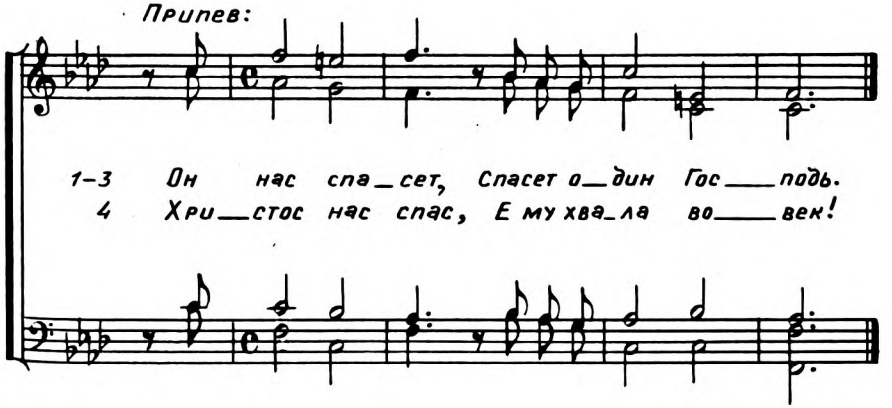
Припев:
1–3 Он нас спа_сет, Спасет о_дин Гос_подь.
4 Хри_стос нас спас, Е му хва_ла во_век!

39. О, Господь, молим Тебя.

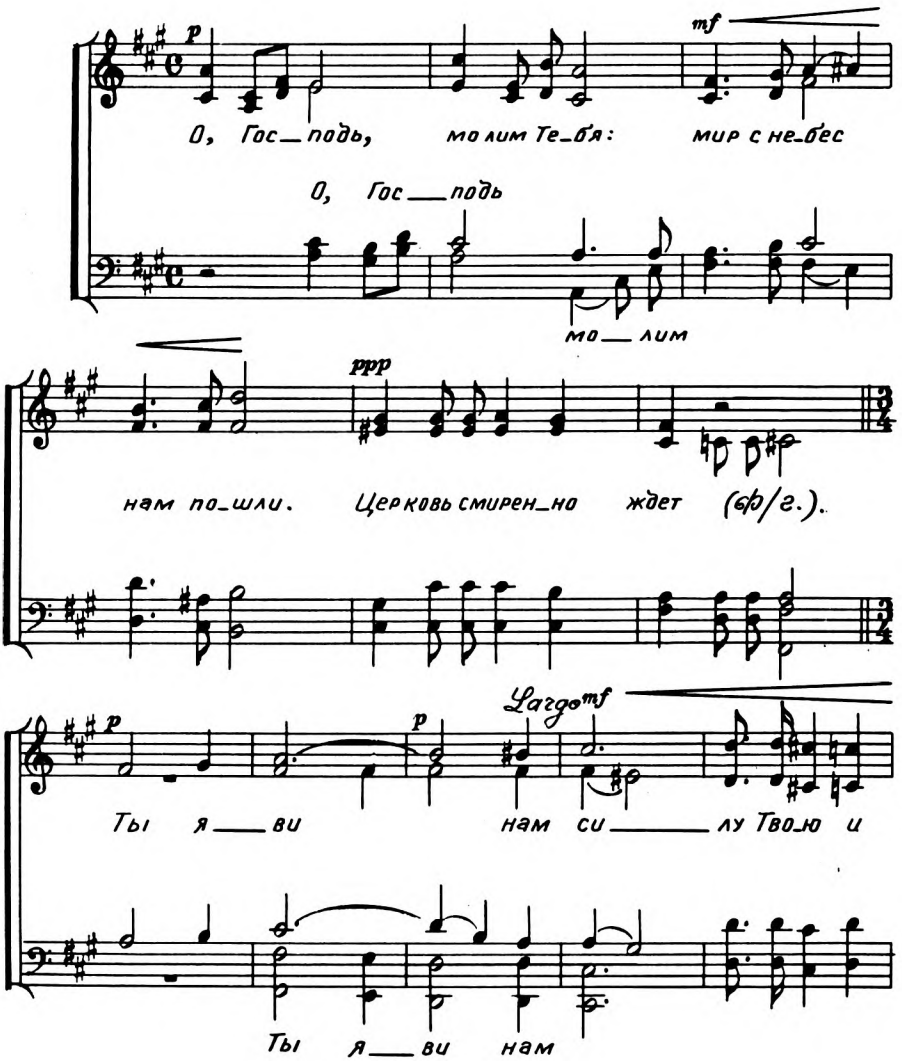

ff

ми_лость див_ну_ю Тво__ю. Пусть веч___но в на__

веч___но,

mf

__ро___де цар_ству_ет мир и в брат__

веч___но веч___

p

__ской сво__бо___де бу_дет хра__ним, чтоб

__но ве___чно

пе___ньем про_сла___вил

пе___ньем

mf f

сла_ву Тво_ю, сла_ву Тво_ю весь на_

a tempo

_род Твой и творенье всё. Ми_лость Ты

нам я_вил в Сы_не Ни_

_су_се. Орган Но про_сти

Ты про_

нам про__сти, про__сти

__сти о, про_сти про_

ff

всем про__сти! Про__сти! Про__сти, про__ступ__ки

__сти всем

mf

на__ши, О, как ча_сто все мы за__бы_ва_ем,

ff

Бо__же, кровь Тво__ю, про__ли__ту__ю

ppp

на го_ре Гол_го_фе,

Sostenuto.

pp

в вен_ там в смертных муках в вен_

це тер_но_вом, в венце тер_но вом, Ты стра_

дал за нас, В страданьях тяжких, копь_

В му

ем пронзен_ный за грешных ми_ра, Ты от_дал

ках тяж ких стра

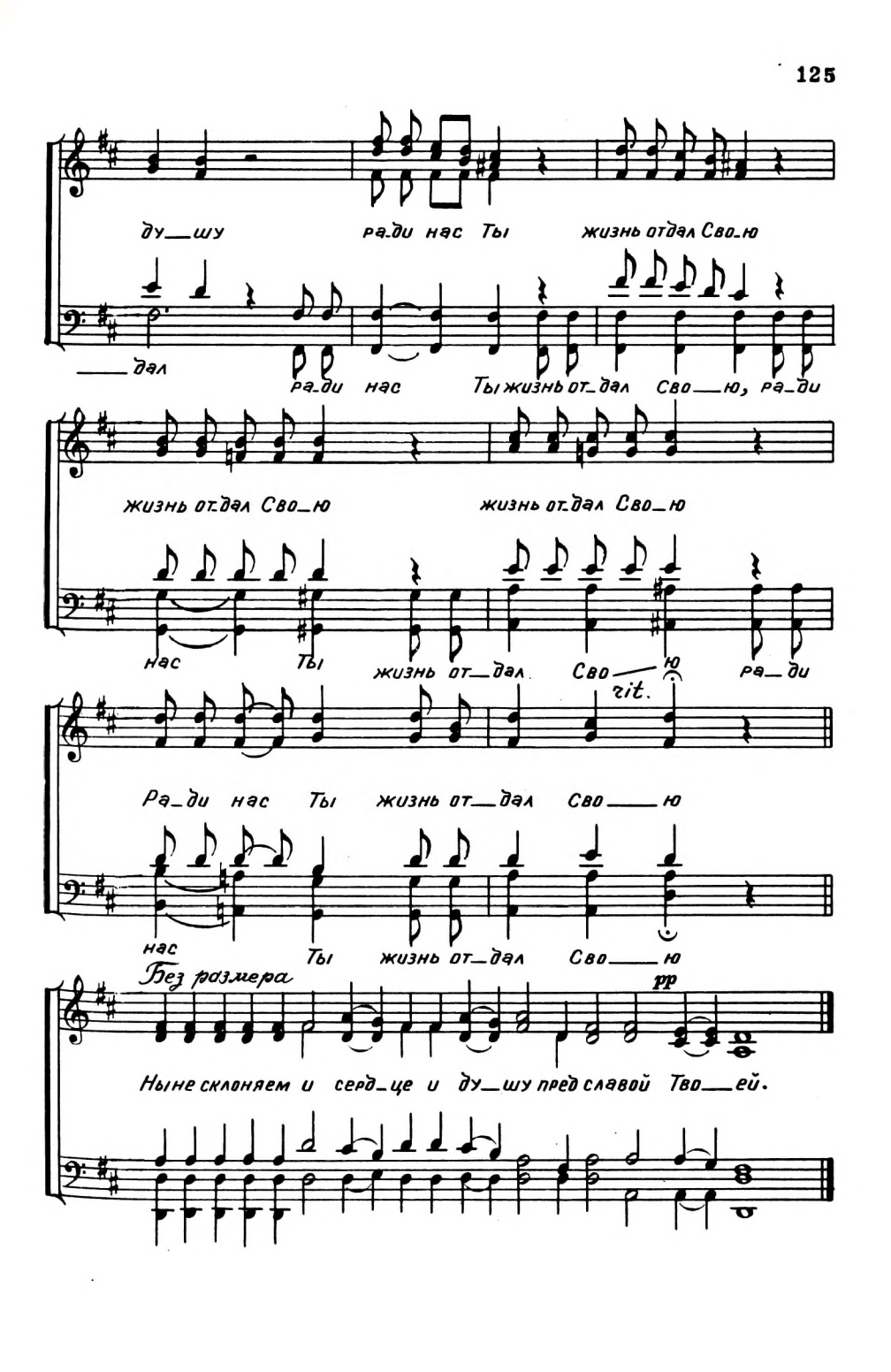
ду_шу ра_ди нас Ты жизнь отдал Сво_ю
_дал ра_ди нас Ты жизнь от_дал Сво_ю, ра_ди
жизнь от_дал Сво_ю жизнь от_дал Сво_ю
нас Ты жизнь от_дал Сво_ю ра_ди
rit.
Ра_ди нас Ты жизнь от_дал Сво_ю
нас Ты жизнь от_дал Сво_ю
Без размера
pp
Ныне склоняем и серд_це и ду_шу пред славой Тво_ей.

40. Слышишь ангельское пенье.

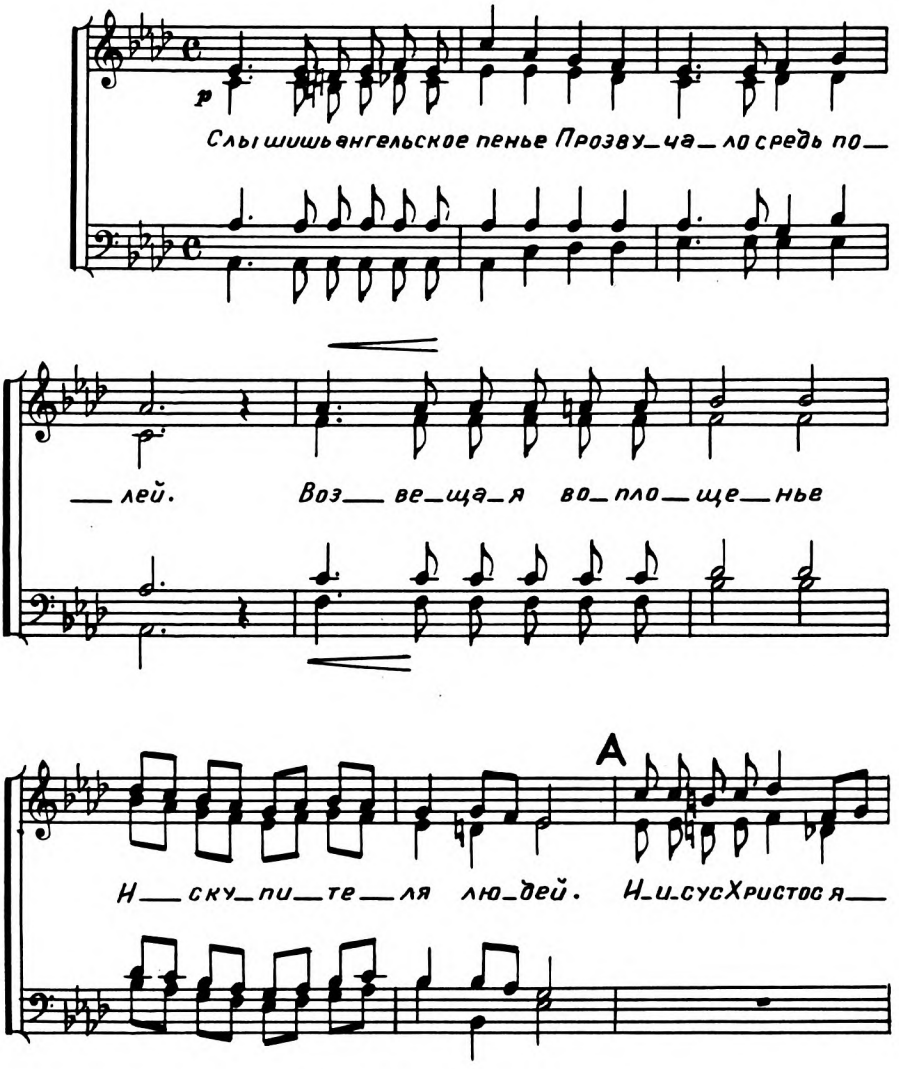

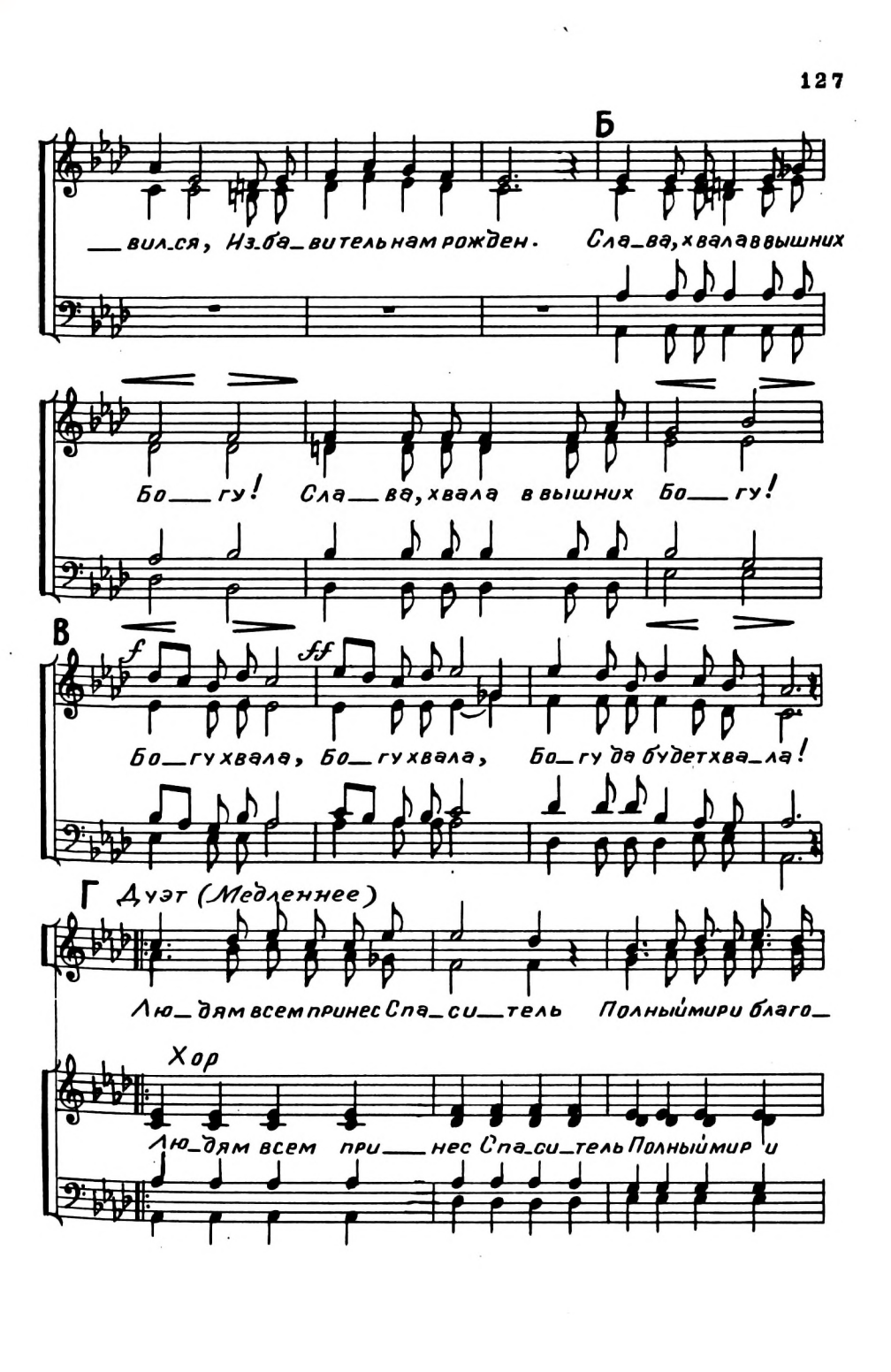
Б
вился, Изба_витель нам рожден. Сла_ва, хвала в вышних
Бо_гу! Сла_ва, хвала в вышних Бо_гу!
В
f
ff
Бо_гу хвала, Бо_гу хвала, Бо_гу да будет хва_ла!
Г Дуэт (Медленнее)
Лю_дям всем принес Спа_си_тель Полный мир и благо_
Хор
Лю_дям всем при_нес Спа_си_тель Полный мир и

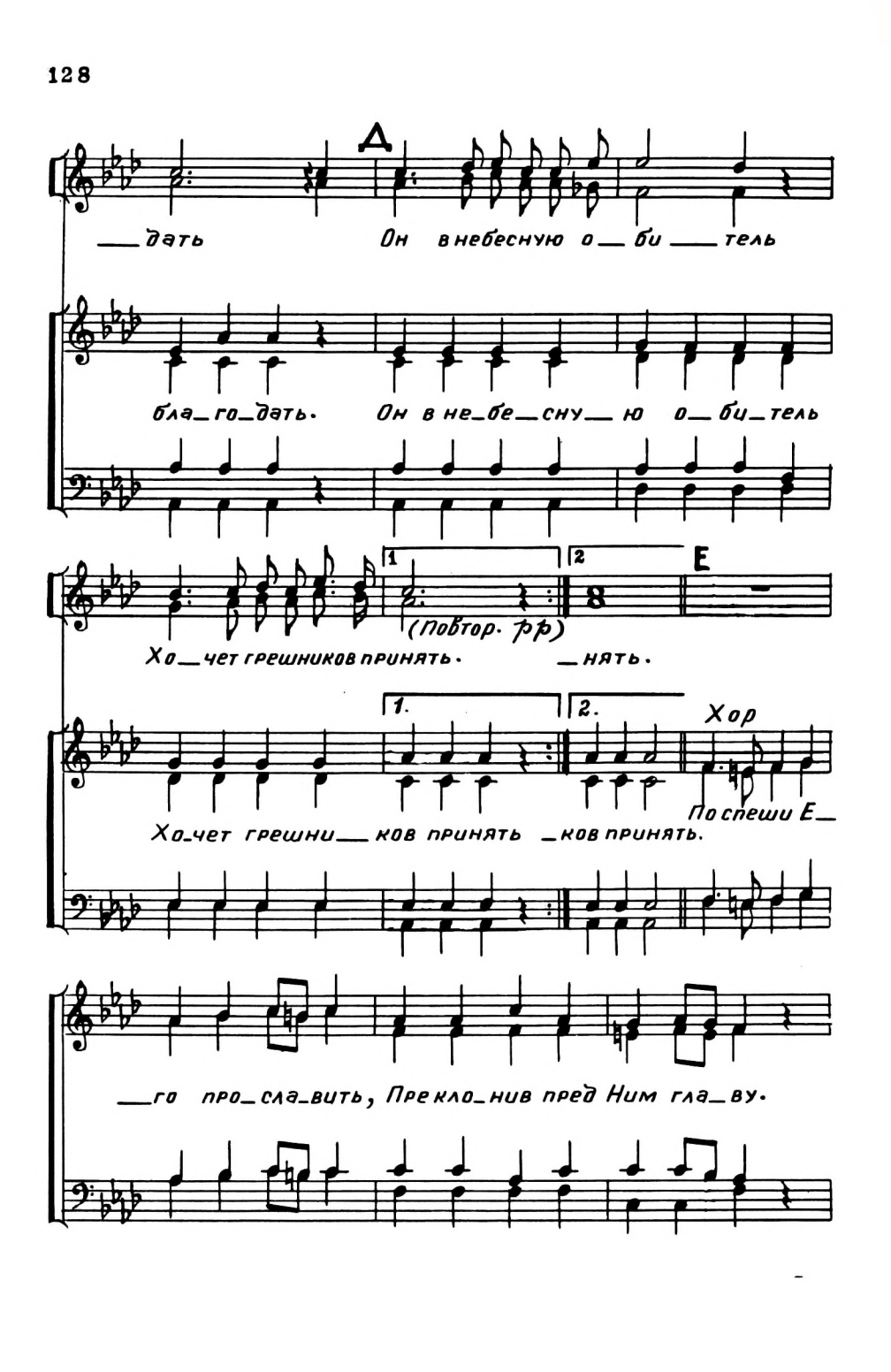
А
дать Он в небесную о_би_тель
бла_го_дать. Он в не_бе_сну_ю о_би_тель
Хо_чет грешников принять. _нять.
(Повтор. pp)
Е
Хо_чет грешни_ков принять _ков принять.
Хор
По спеши Е_
го про_сла_вить, Пре кло_нив пред Ним гла_ву.

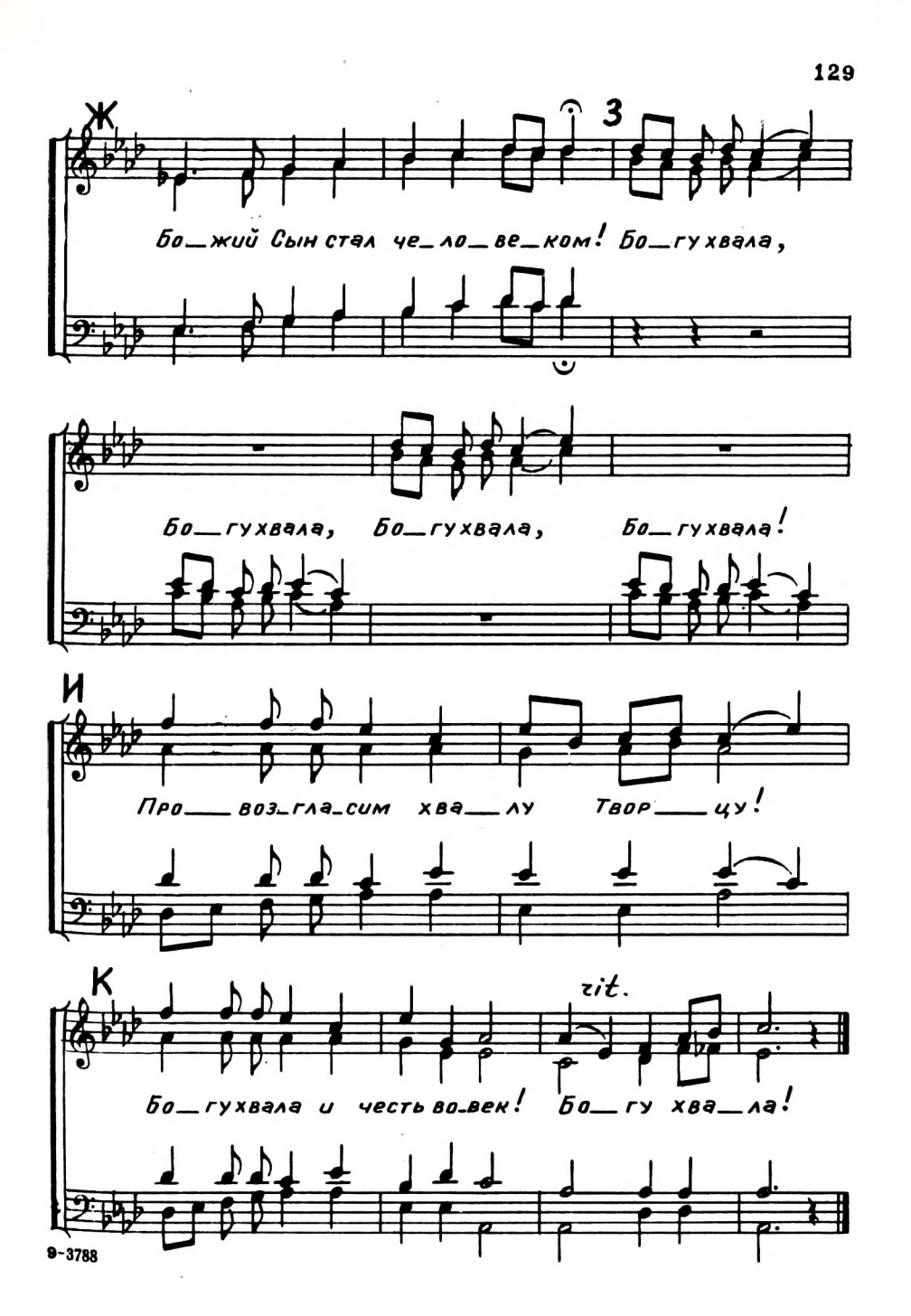
Ж
3
Бо_жий Сын стал че_ло_ве_ком! Бо_гу хвала,
Бо_гу хвала, Бо_гу хвала, Бо_гу хвала!
И
Про_воз_гла_сим хва_лу Твор_цу!
К
rit.
Бо_гу хвала и честь во_век! Бо_гу хва_ла!

41. Я все отдаю Иисусу.

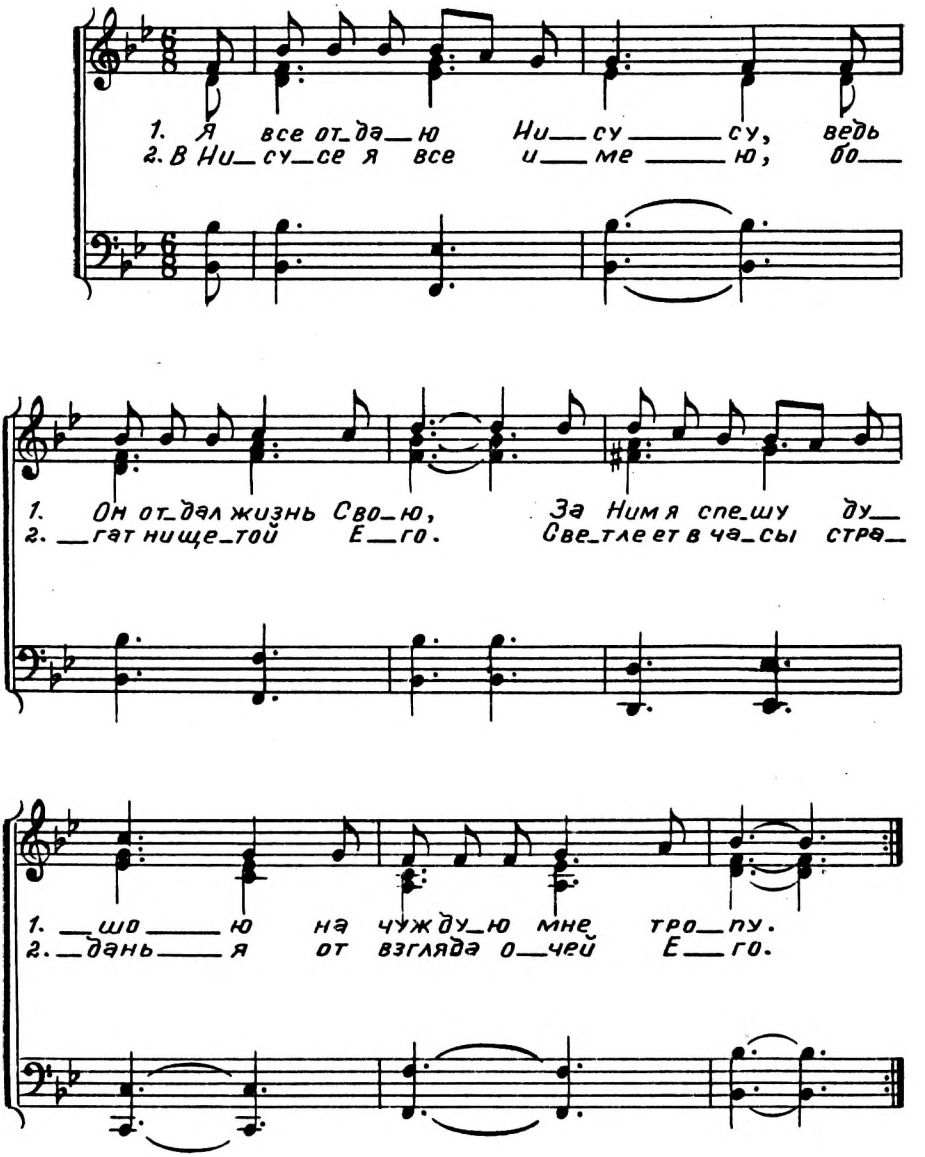

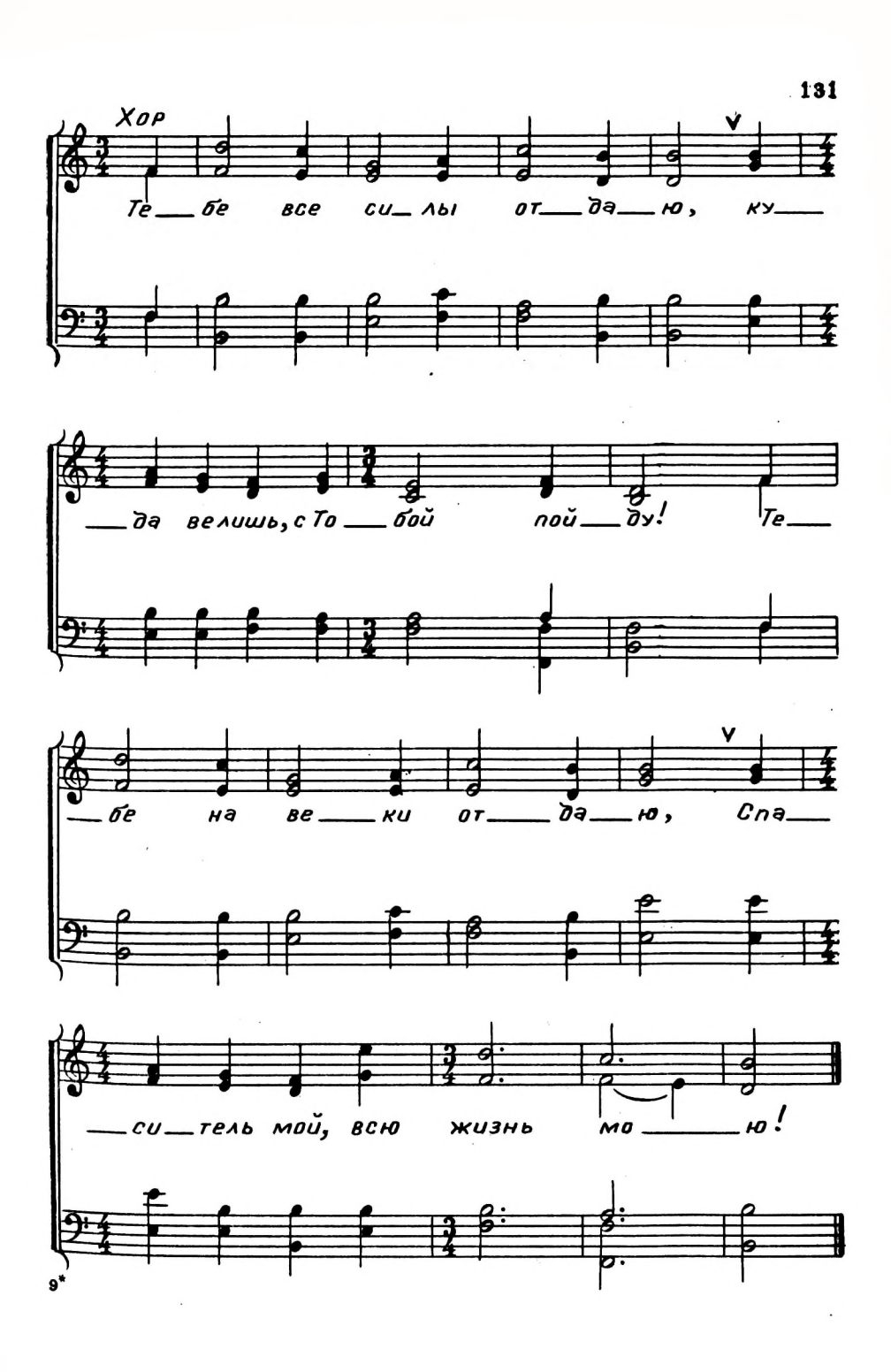
Хор
Те бе все си лы от да ю, ку
да велишь, с То бой пой ду! Те
бе на ве ки от да ю, Спа
си тель мой, всю жизнь мо ю!

42. Как любящий Отец.

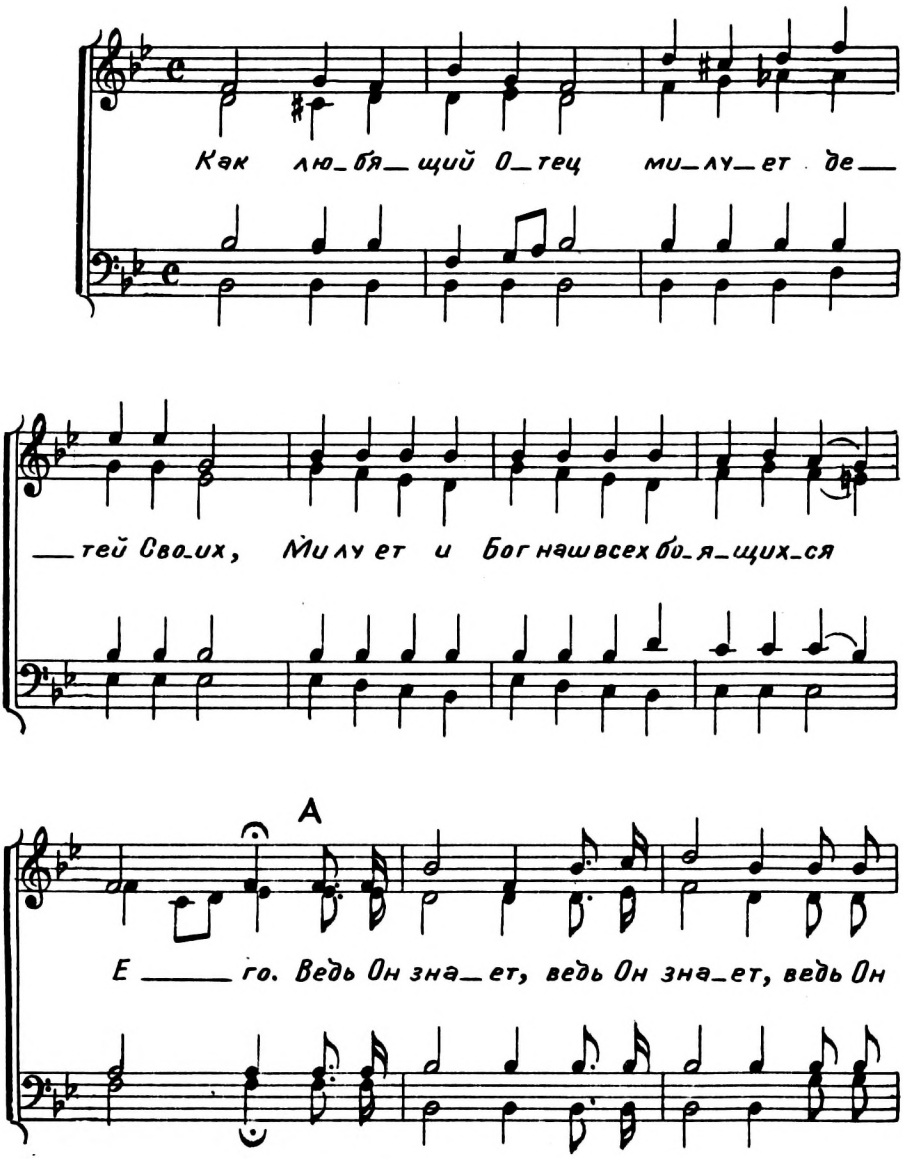

Б

— зна — ет нас всех. Он не за — бы — ва — ет, Он

* Гос — подь о — хра — ня — ет, Гос —

В

не за — бы — ва — ет, Он не за — бы — ва — ет,

— подь о — хра — ня — ет, Гос — подь о — хра — ня — ет

Г

что мы прах. Н — бо жизнь людская как тра —

нас в пу — ти. Н — бо ми — лость Божья ве — ли —

Д

— ва, как цве — ток, ра — стущий на лу — гах, Толь — ко

— ка и лю — бовь Гос — под — ня без кон — ца, Бог все —

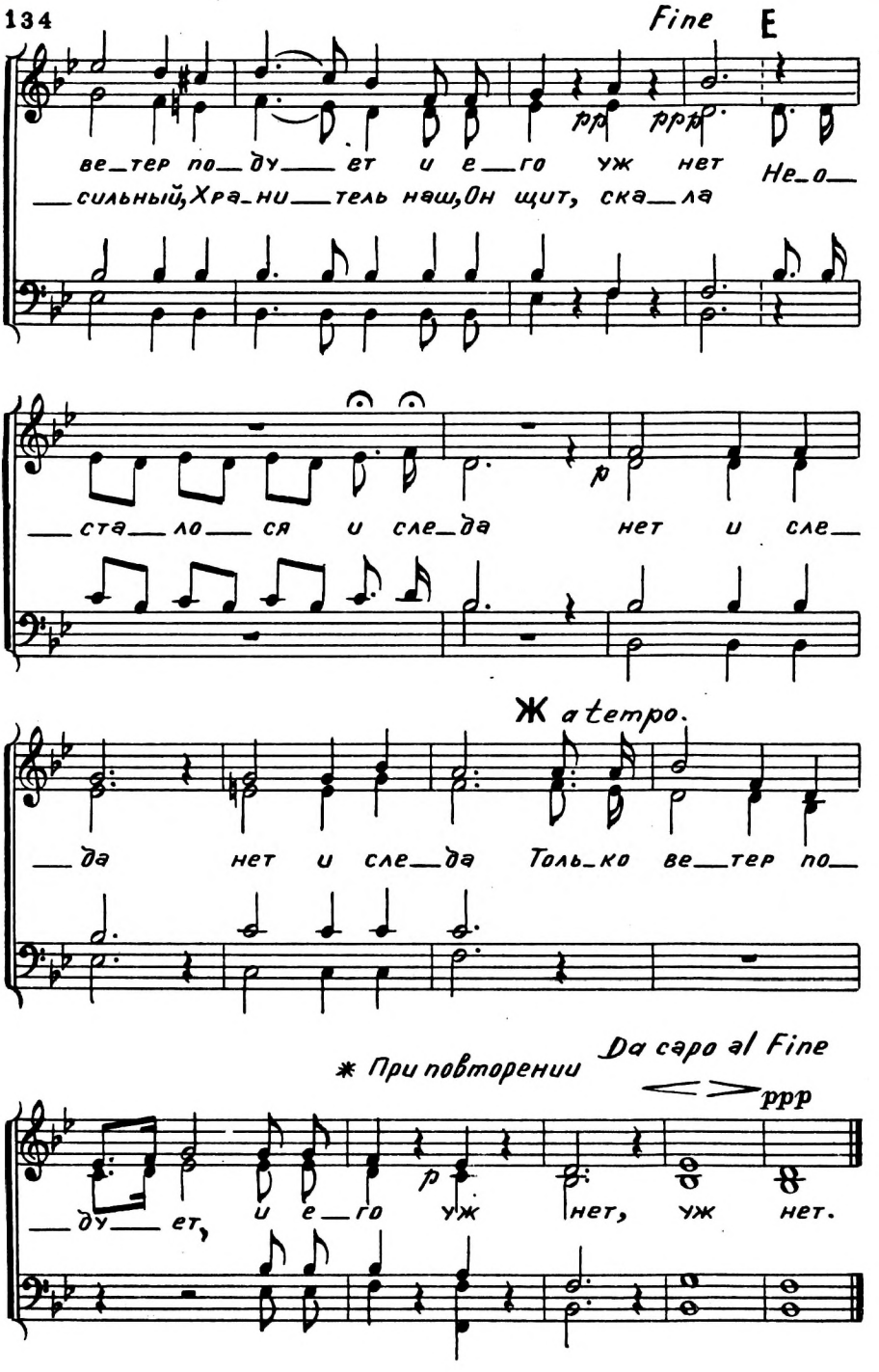
Fine
E
pp
ppp
ве_тер по_ду_ет и е_го уж нет
Не_о_
_сильный, Хра_ни_тель наш, Он щит, ска_ла
p
_ста_ло_ся и сле_да нет и сле_
Ж a tempo.
_да нет и сле_да Толь_ко ве_тер по_
* При повторении
Da capo al Fine
ppp
p
_ду_ет, и е_го уж нет, уж нет.

43. Радостно славлю я Христа.

Женский или детский Рождественский хор

Славьте Господа. Пс. 104, 1.

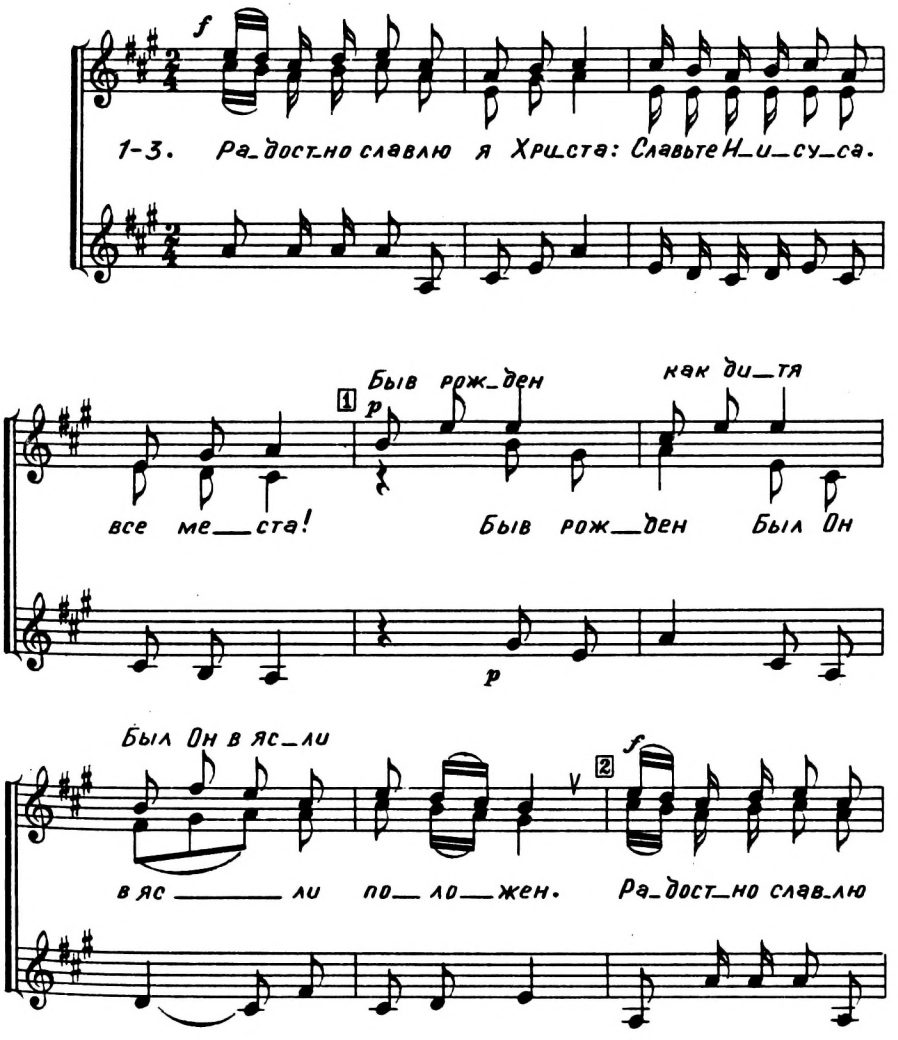

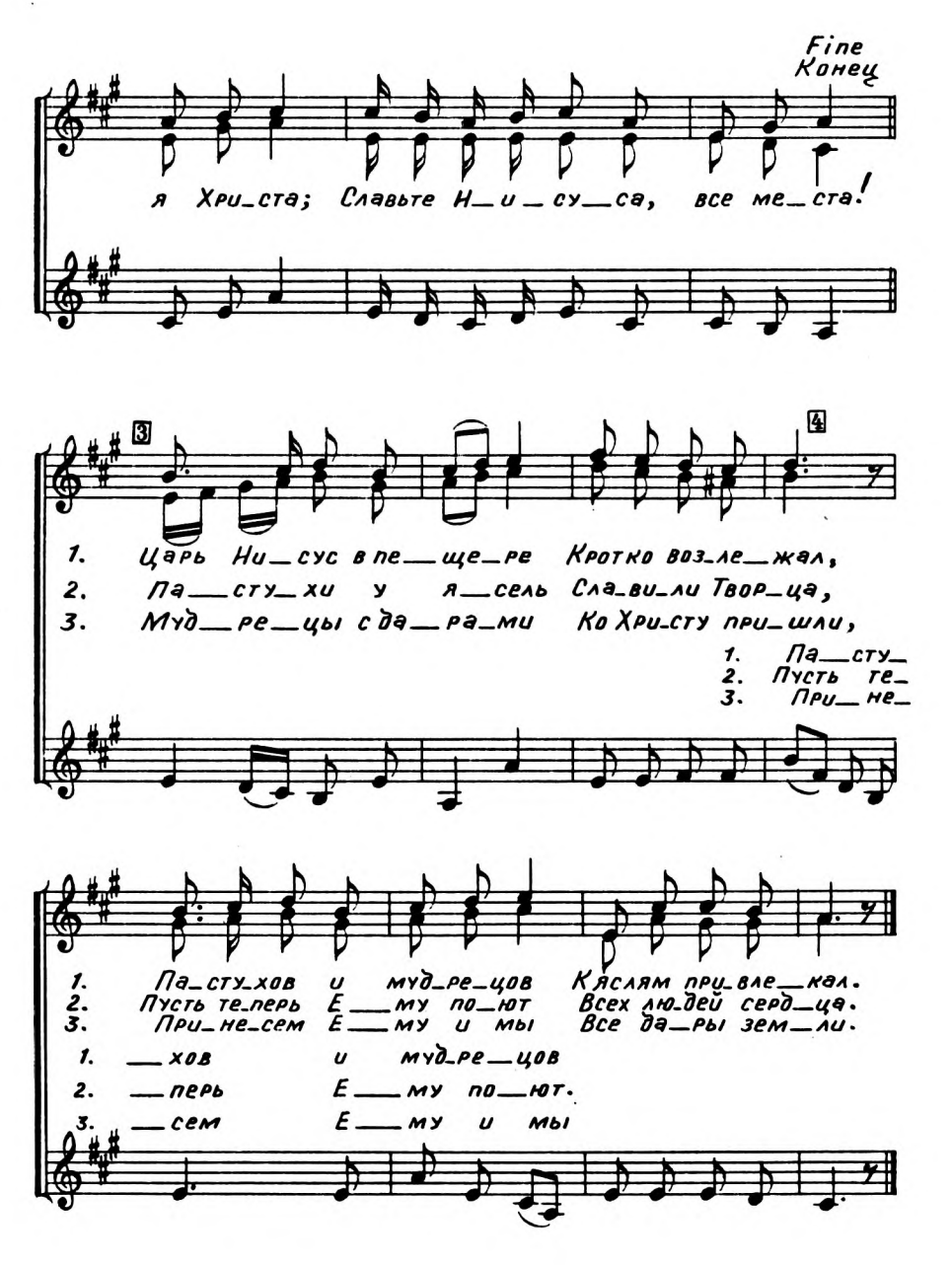
Fine
Конец
я Хри_ста; Славьте Н_и_су_са, все ме_ста!
3
4
1. Царь Ни_сус в пе_ще_ре Кротко воз_ле_жал,
2. Па_сту_хи у я_сель Сла_ви_ли Твор_ца,
3. Муд_ре_цы с да_ра_ми Ко Хри_сту при_шли,
1. Па_сту_
2. Пусть те_
3. При_не_
1. Па_сту_хов и муд_ре_цов К яслям при_вле_кал.
2. Пусть те_перь Е_му по_ют Всех лю_дей серд_ца.
3. При_не_сем Е_му и мы Все да_ры зем_ли.
1. _хов и муд_ре_цов
2. _перь Е_му по_ют.
3. _сем Е_му и мы

44. Господь! Ты-Избавитель мой.

Ты-помощь моя и избавитель мой. Пс. 39, 18.

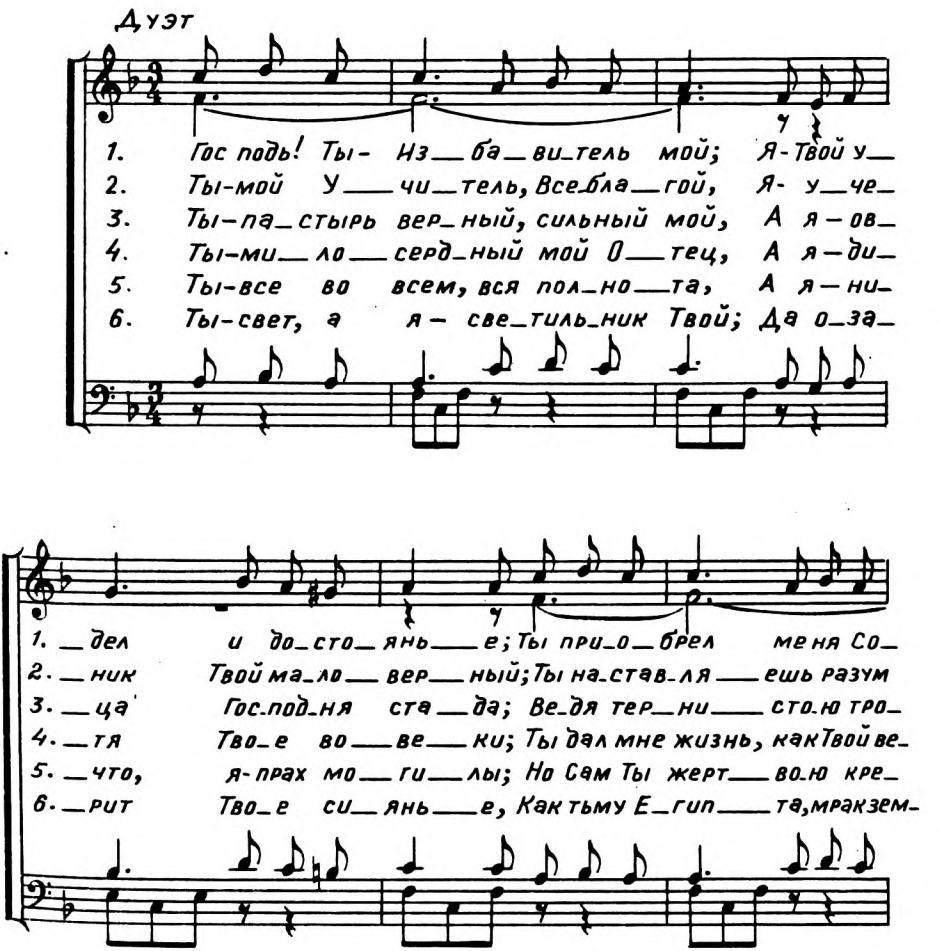

1. _бой, Тво_е_ю кровь ___ ю и стра_дань___ем.
2. мой В люб_ви Тво___ей свя_той без___мер___ной.
3. _пой, Ты раз_ру_ша ___ ешь все пре_гра___ды.
4. _нец, Се_бя я___вил Ты в че_ло___ве___ке.
5. _ста Воздвиг ме_ня и дал мне си___лы.
6. _ной; Да примет мир Тво_и да___нь___я!

Припев Все

Я ве_рю, лю ___ бя_щий Ни_сус, С То___бо___ю
Я ве_рю, лю_бя_щий Ни___сус, С То___

ве ___ чен мой со_юз, С То_бо_ю ве ___ чен мой со_
___ бо_ю ве_чен мой со_юз, С То___бо_ю ве_чен мой со_

___ юз Н Ты все___гда со мно___ю.
___ юз
все_гда.

45. О, отчизна дорогая!

Они стремились к лучшему, т. е. к небесному.
Евр. 11, 16.

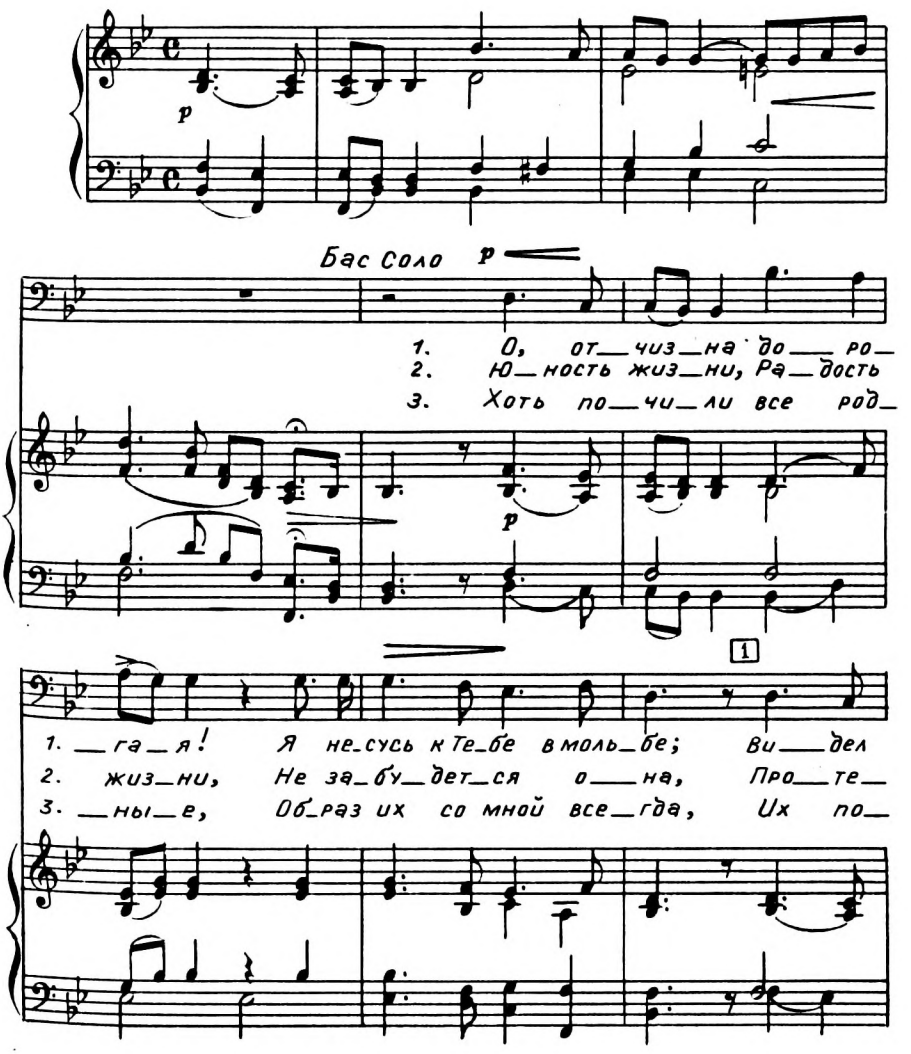

1. солн__це я, всту__па__я, В пер_вый
2. __кла в зем__ной от__чиз__не Как пре_
3. __ступ__ки все бла__ги__е Не_ис_

pp

2

раз на путь к Те_бе; Дом от__ца с лист_во__ю
__кра_сна_я ве__сна. Дух го__рел и песнь зву_
__чез_нут ни__ко__гда. Но о__ни на смерт_ном

3

са__да, Есть_ли где стра_на ми_
__ча__ла, Я из_быт__ком сил ды_
ло__же Скры_ты в гро__бе под зем_

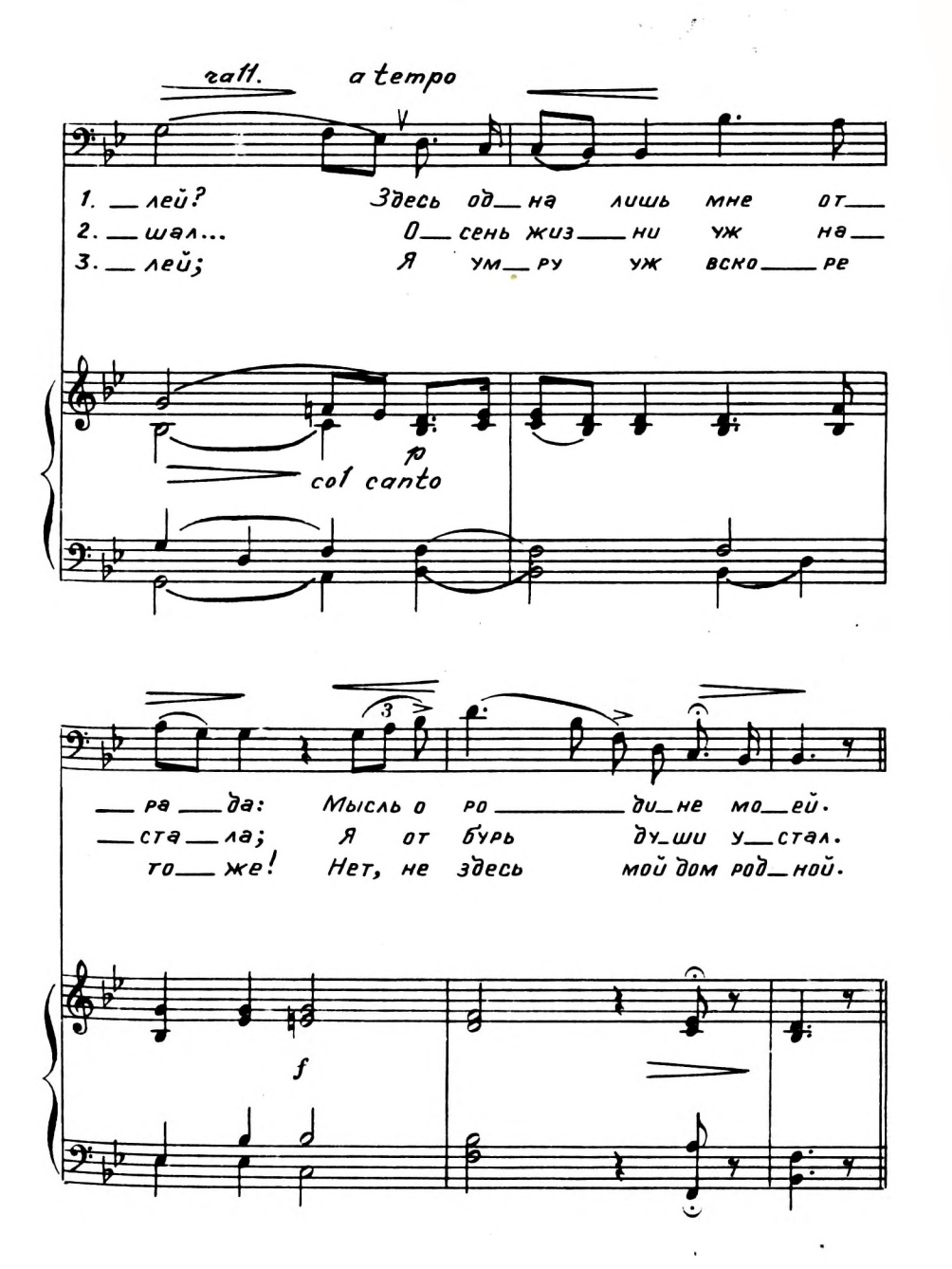
rall.
a tempo
1. лей? Здесь од на лишь мне от
2. шал... О сень жиз ни уж на
3. лей; Я ум ру уж вско ре
p
col canto
ра да: Мысль о ро ди не мо ей.
ста ла; Я от бурь ду ши у стал.
то же! Нет, не здесь мой дом род ной.
f

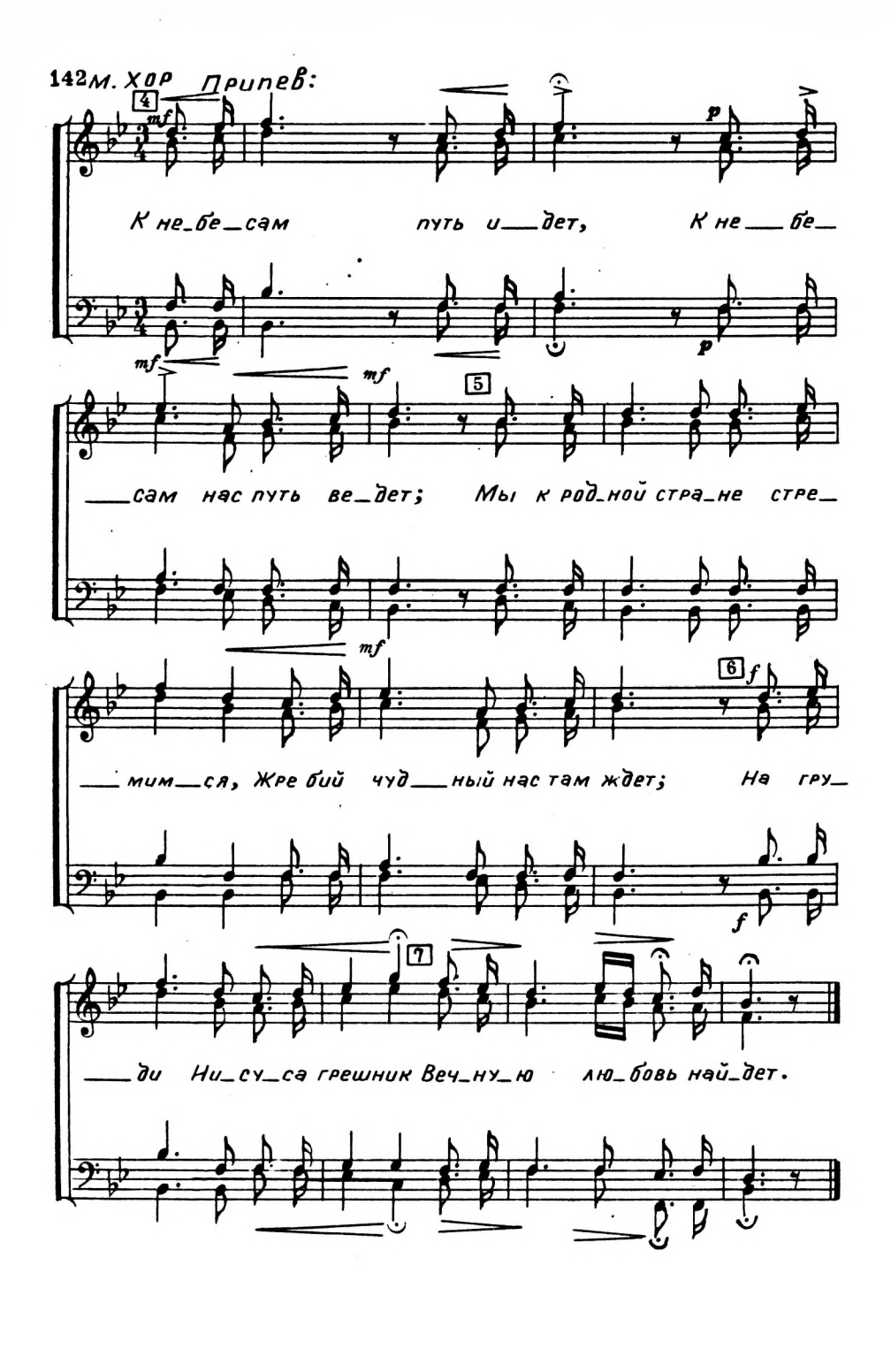
М. хор Припев:
4
mf
p
К не_бе_сам путь и___дет, К не___бе_
mf
p
5
mf
___сам нас путь ве_дет; Мы к род_ной стра_не стре_
mf
6
f
___мим___ся, Жре бий чуд___ный нас там ждет; На гру_
f
7
___ди Ни_су_са грешник Веч_ну_ю лю_бовь най_дет.

46. В дикой пустыне.

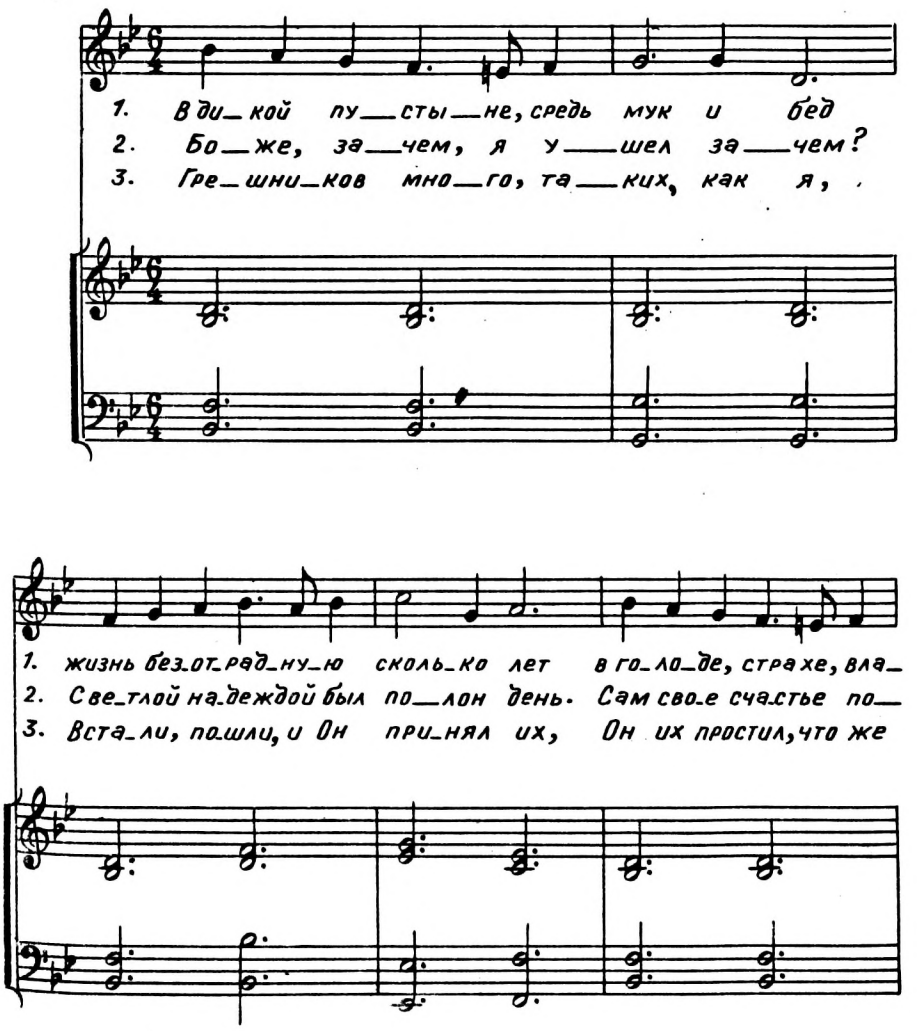

1. _чу о_дин. Вста_ну, пой_ду к От_цу!
2. _прал, раз_бил. Вста_ну, пой_ду к От_цу!
3. ме_длю я. Вста_ну, пой_ду к От_цу!

1. Сты_дно ид_ти мне к От_цу до_мой,
2. В мы_слях сво_их ви_жу дом род_ной,
3. Что_то все шеп_чет: Он не за_был,

1. в дом, что ког да_то был мне род_ной; Рад бы остать_ся я
2. ли_ца лю_би_мых о_пять со мной... Счастлив я был там в кру_
3. хоть ты так ху_до с Ним по_сту_пил, Он те_бя лю_бит ско_

1. там слу_гой. Вста_ну, пой_ду к От_цу!
2. _гу дру_зей. Вста_ну, пой_ду к От_цу!
3. _рей, ско_рей. Вста_ну, пой_ду к От_цу!

Хор

Серд_це вле_чет в край род_ной, род_ной.

Вста_ну пой_ду я до_мой, там мой О_тец! Ско_

_рей! Ско_рей! К све_тлой От_чи_зне до_мой!

47. Благодарю Тебя, Создатель.

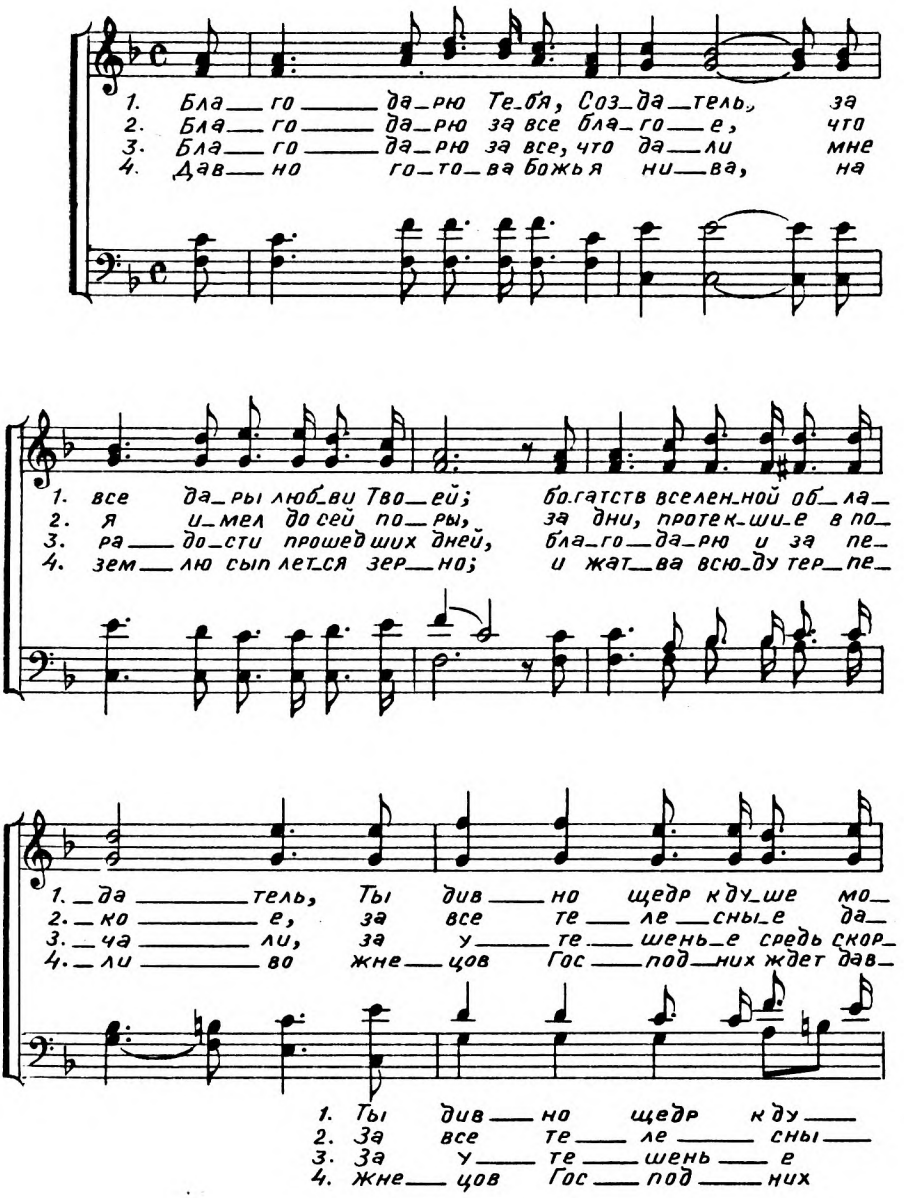

1. _ей. Бла_го_да_рю за жизнь зем_ну_ю за
2. _ры. Бла_го_да_рю за сло_во жиз_ни, за
3. _бей. За то, что бу_дет, за бы_ло_е, Те_
4. _но. Ра_бо_та ве_ли_ка на по_ле, так

1. _ше мо_ей.
2. _е да_ры.
3. средь скор_бей.
4. ждет дав_но.

1. За
2. За
3. Те_
4. так

1. хлеб, о_деж_ду и за кров, за по_мощь и лю_
2. при_зыв к вечным бе_ре_гам, за путь откры_тый
3. _бе и сла_ва и хва_ла, за все, что дал Ты
4. ма_ло свя_за_но сно_пов, друзь_я, вни_ма_я

1. хлеб о_деж_ду и за_кров,
2. при_зыв к веч_ным бе_ре_гам,
3. _бе и сла_ва и хва_ла,
4. ма_ло свя_за_но сно_пов

_бовь Свя_ту_ю и за ус_пех мо_их тру_дов!
мне к от_чиз_не к ду_хов_ным всем Тво_им да_рам.
мне бла_го_е, бла_го_да_рю, Господь, Те_бя!
Божь_ей во_ле, впе_ред к тру_ду, о, кто го_тов.

48. Ночь полна печали.

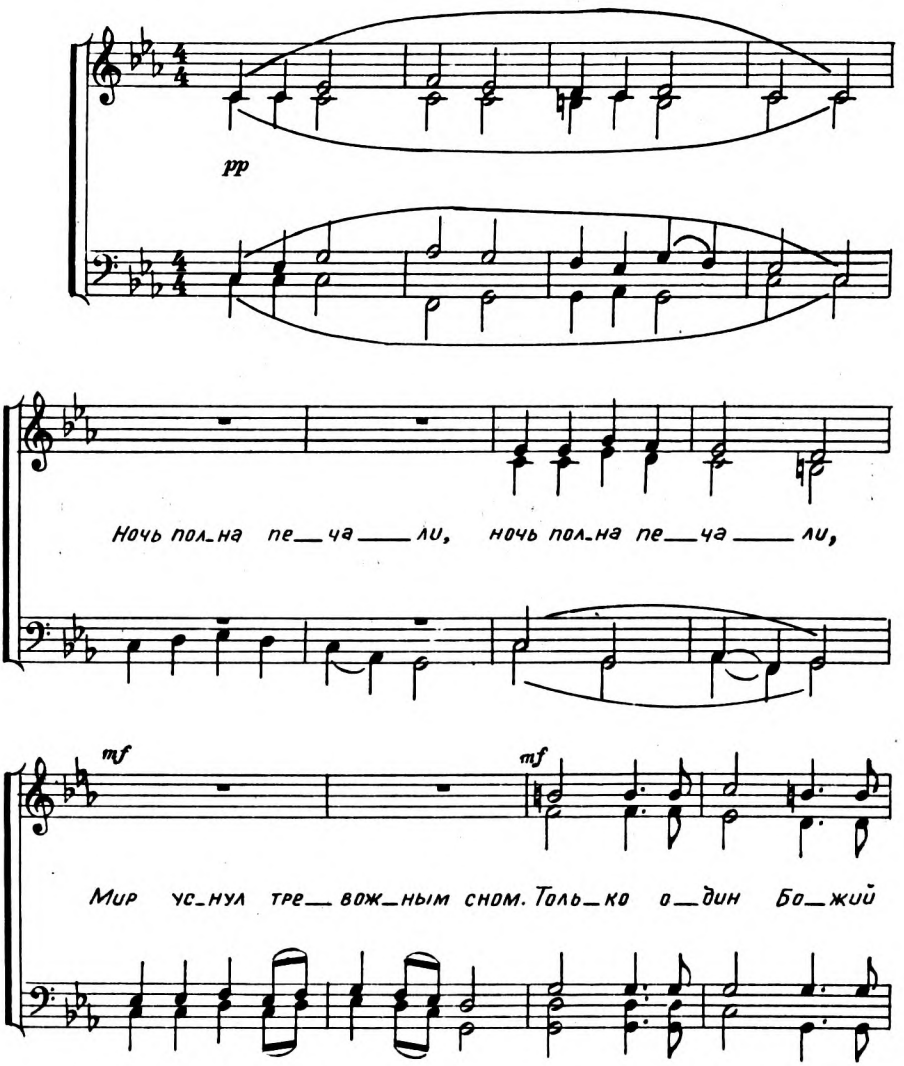

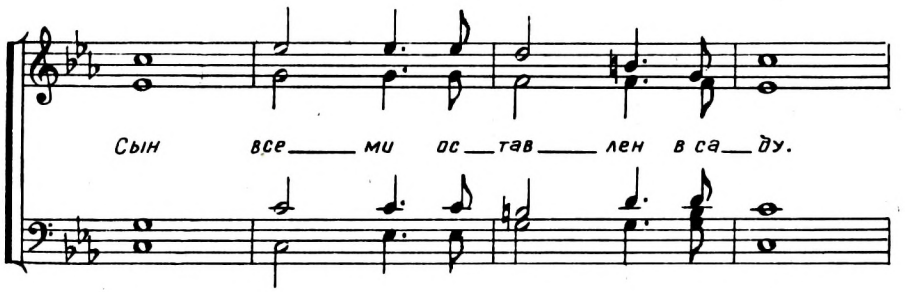

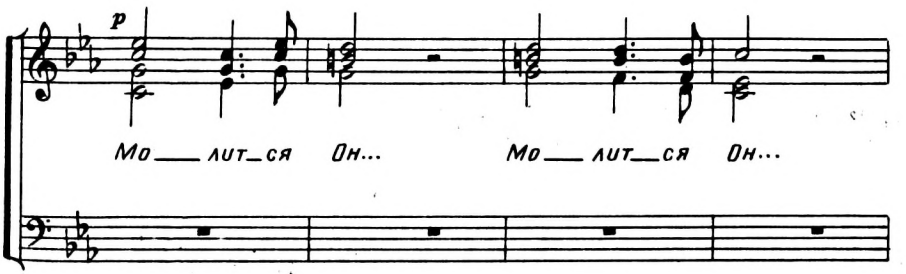

Альт дуэт Сопр. I р. мм... Тен. и Бас II р. мм...

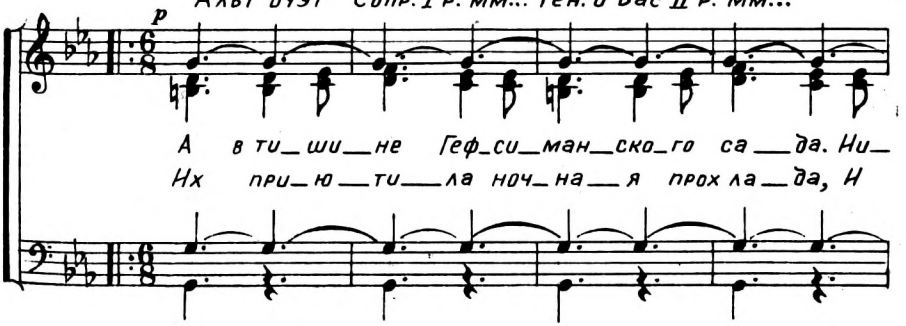

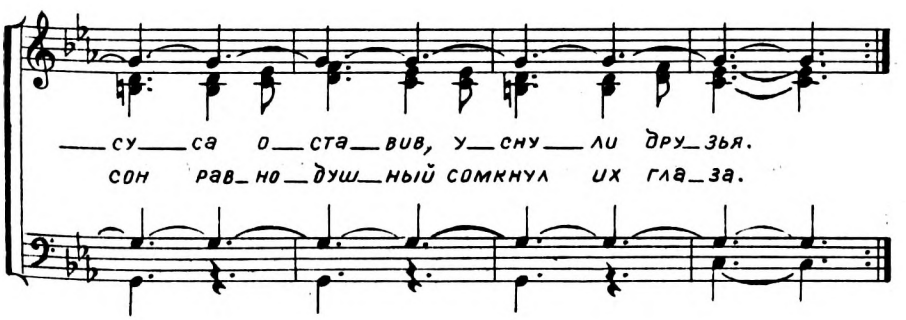

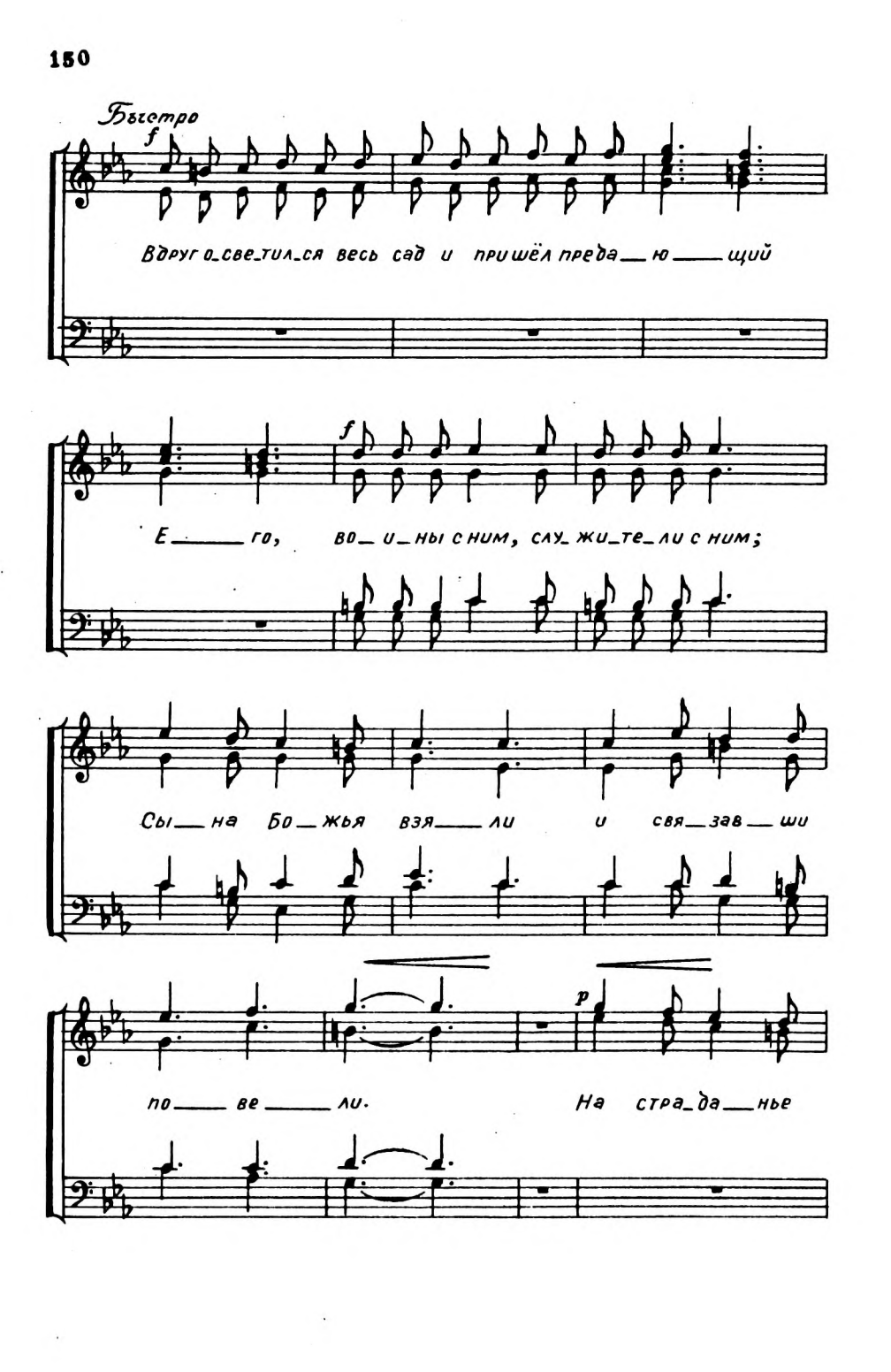
Быстро
f
Вдруг о_све_тил_ся весь сад и пришёл преда_ю_щий
f
Е_го, во_и_ны с ним, слу_жи_те_ли с ним;
Сы_на Бо_жья взя_ли и свя_зав_ши
p
по_ве_ли. На стра_да_нье

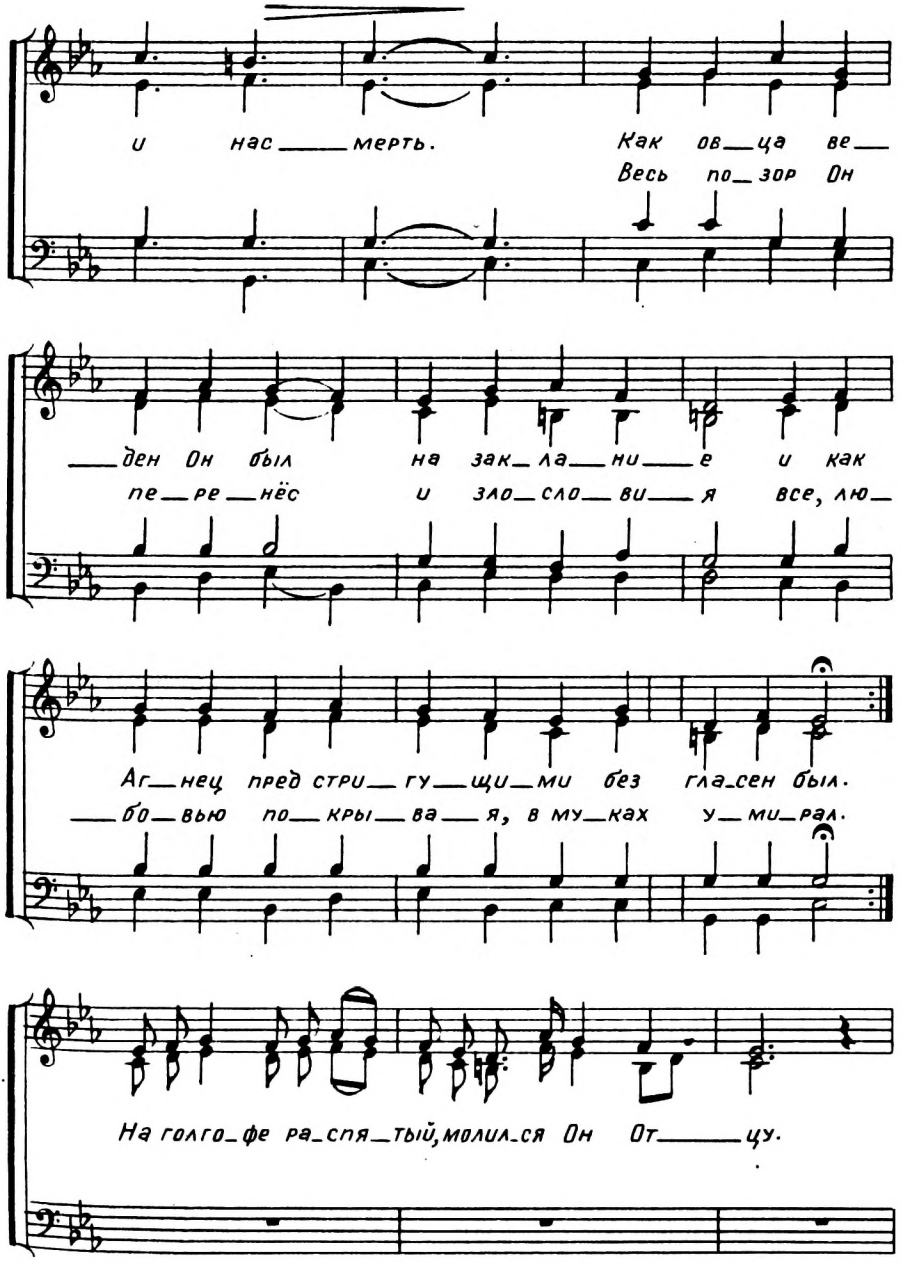
и нас мерть. Как ов_ца ве_
Весь по_зор Он
_ден Он был на зак_ла_ни_е и как
пе_ре_нёс и зло_сло_ви_я все, лю_
Аг_нец пред стри_гу_щи_ми без гла_сен был.
_бо_вью по_кры_ва_я, в му_ках у_ми_рал.
На голго_фе ра_спя_тый, молил_ся Он От_цу.

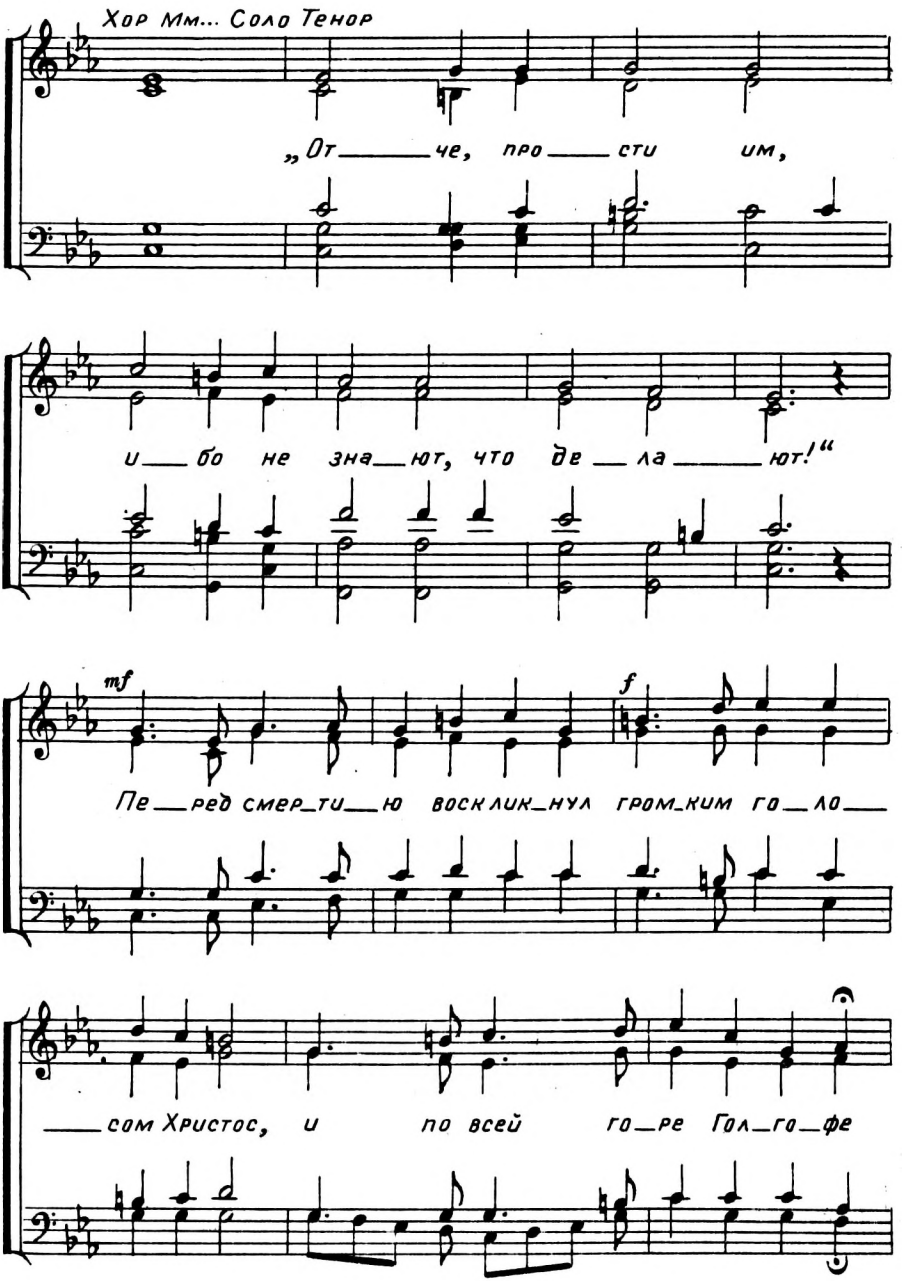
Хор Мм... Соло Тенор
„От — че, про — сти им,
и — бо не зна — ют, что де — ла — ют!“
mf
f
Пе — ред смер — ти — ю воскликнул громким го — ло —
— сом Христос, и по всей го — ре Гол — го — фе

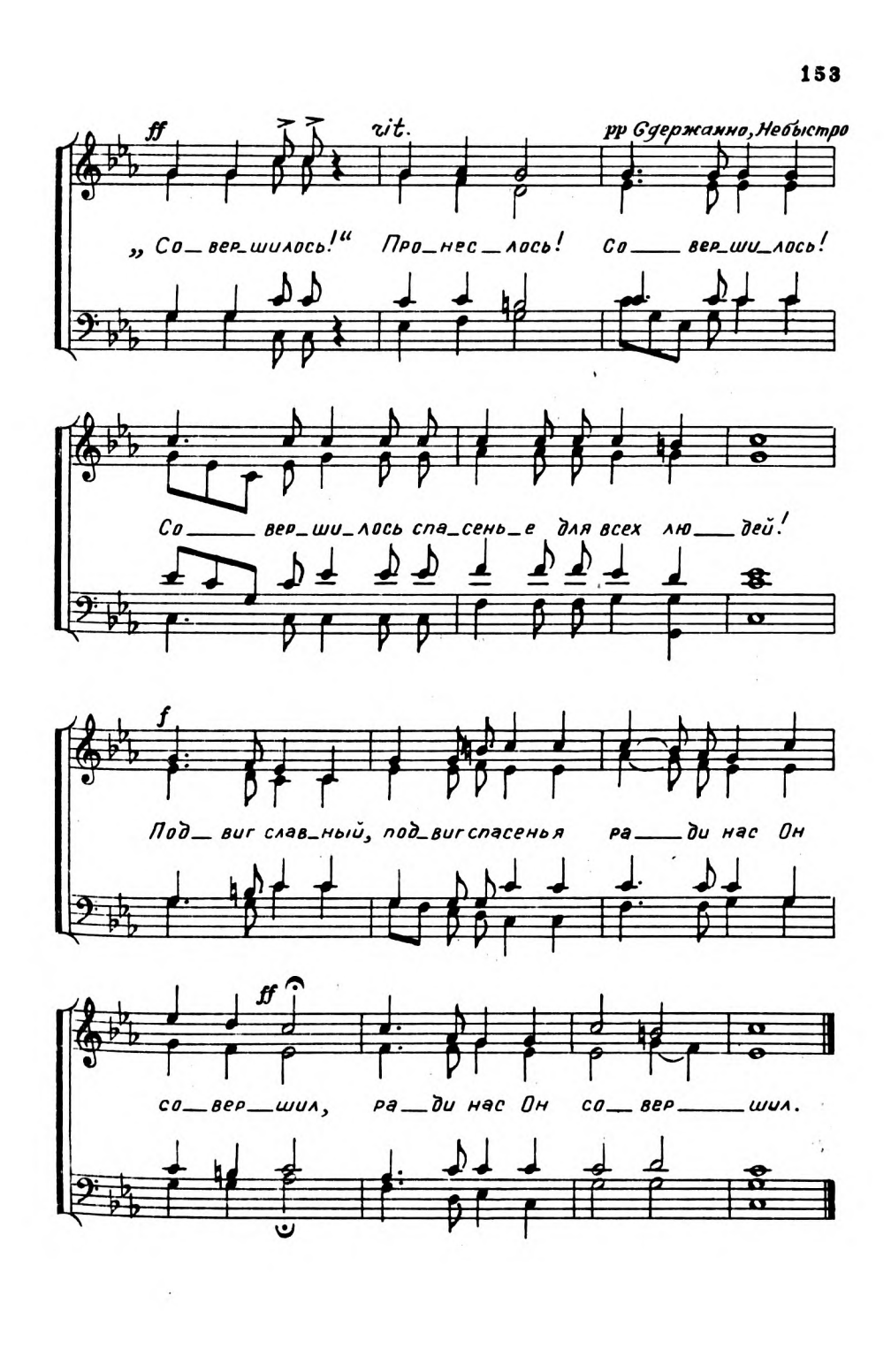
ff
rit.
pp Сдержанно, Небыстро
„Со_вер_шилось!“ Про_нес_лось! Со_вер_ши_лось!
Со_вер_ши_лось спа_сень_е для всех лю_дей!
f
Под_виг слав_ный, под_виг спасенья ра_ди нас Он
ff
со_вер_шил, ра_ди нас Он со_вер_шил.

49. О, прими, Господь, хваленье!

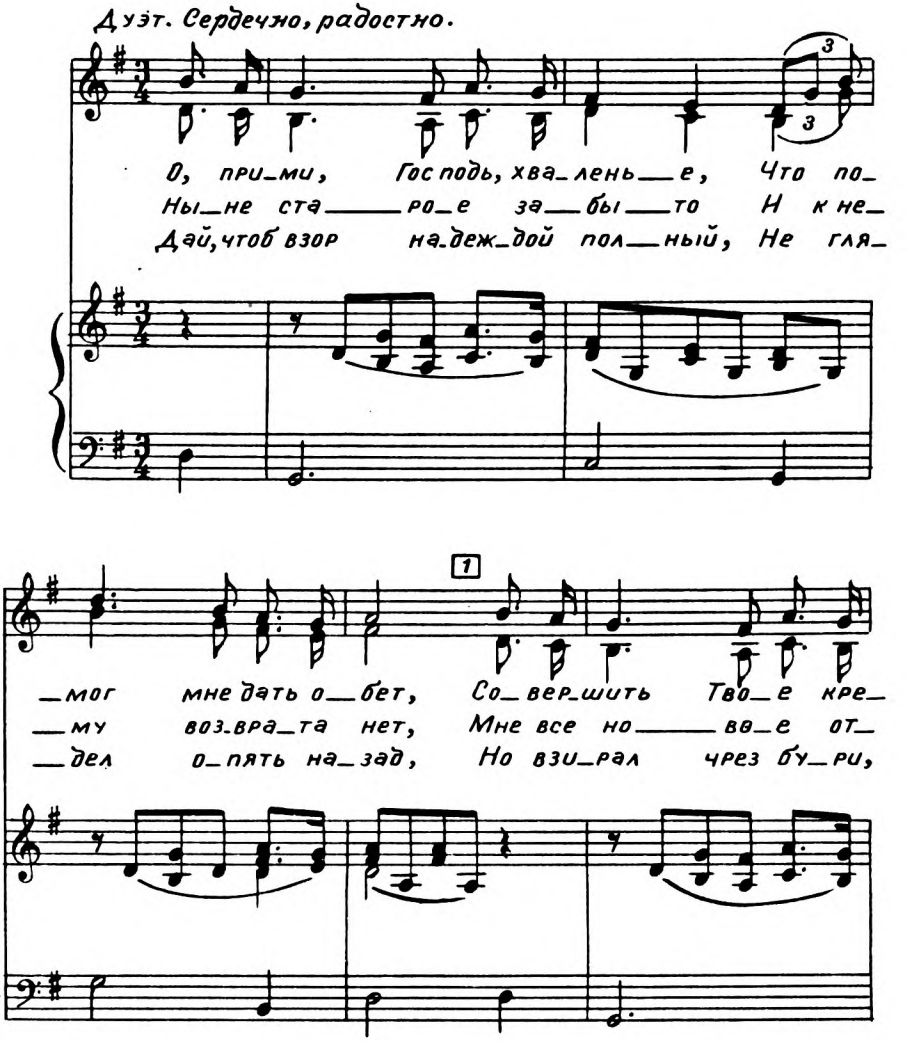

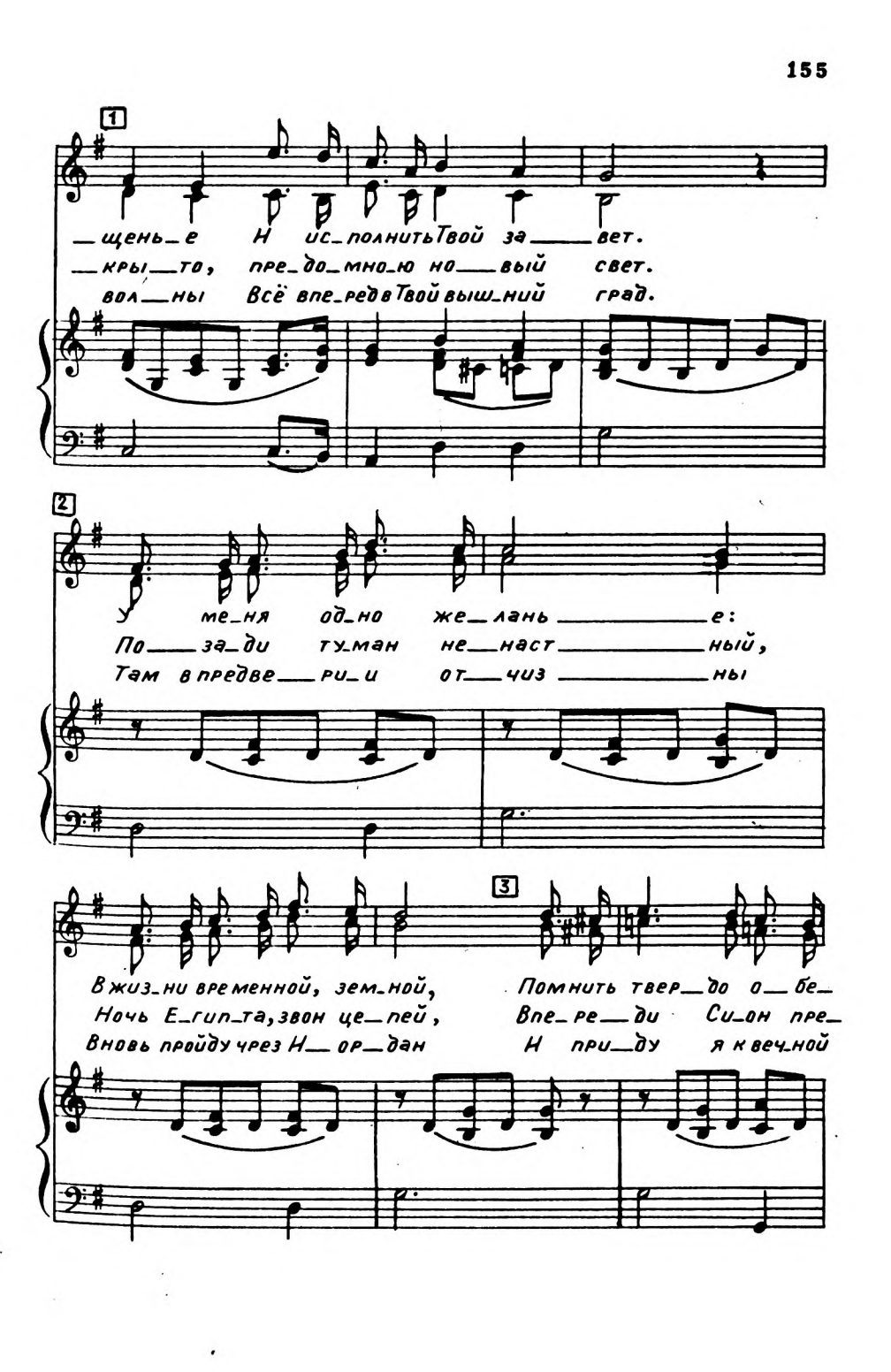
1
щень_е Н ис_полнить Твой за_вет.
кры_то, пре_до_мно_ю но_вый свет.
вол_ны Всё впе_ред в Твой выш_ний град.
2
У ме_ня од_но же_лань_е:
По_за_ди ту_ман не_наст_ный,
Там в предве_ри_и от_чиз_ны
3
В жиз_ни вре_мен_ной, зем_ной,
Ночь Е_гип_та, звон це_пей,
Вновь пройду чрез Н_ор_дан
Помнить твер_до о_бе_
Впе_ре_ди Си_он пре_
И при_ду я к веч_ной

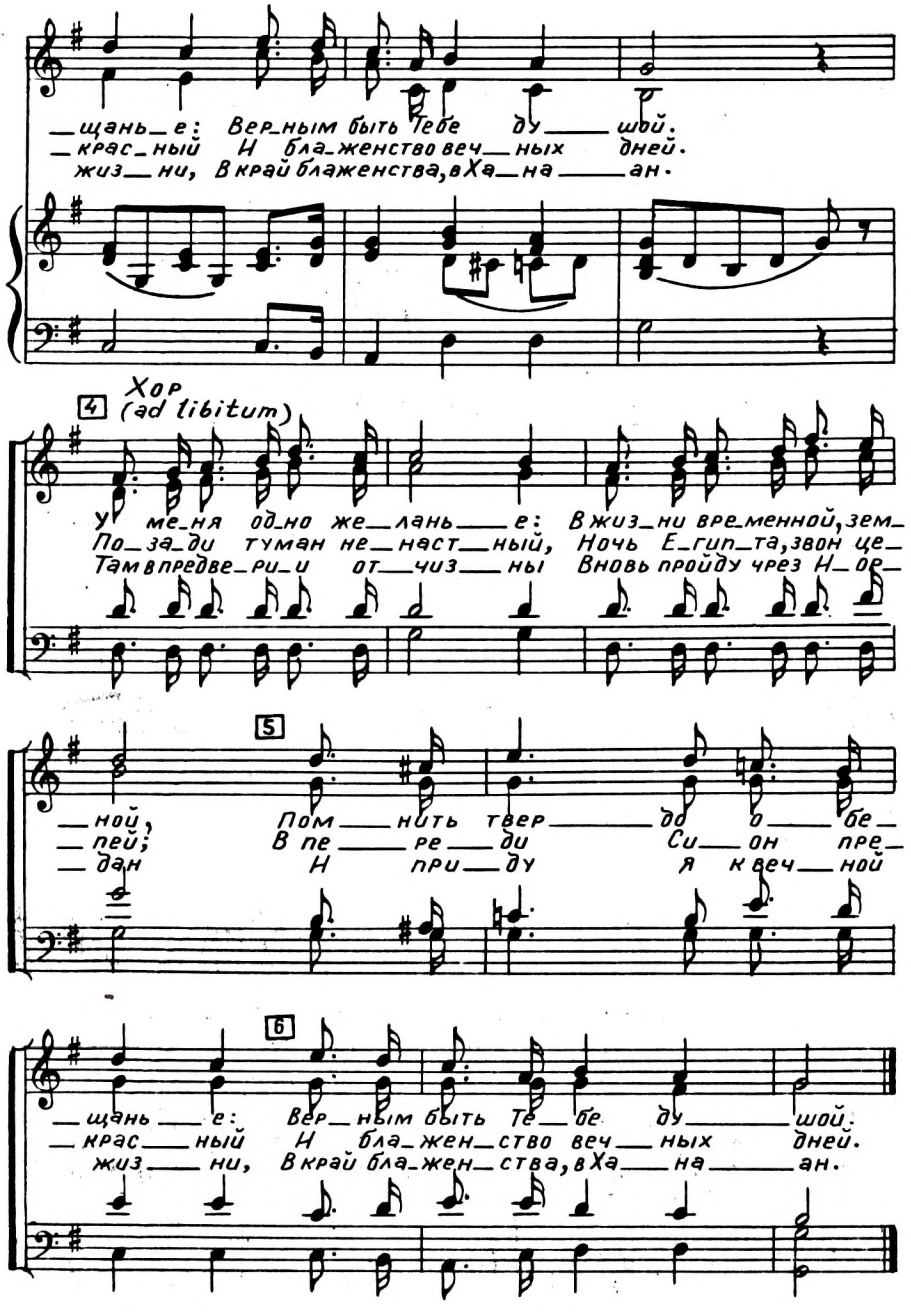
щань е: Вер ным быть Тебе ду шой.
крас ный И бла женство веч ных дней.
жиз ни, В край блаженства, в Ха на ан.
4
Хор
(ad libitum)
У ме ня од но же лань е: В жиз ни вре менной, зем
По за ди туман не наст ный, Ночь Е гип та, звон це
Там в предве ри и от чиз ны Вновь пройду чрез Н ор
ной, Пом нить твер до о бе
пей; В пе ре ди Си он пре
дан Н при ду я к веч ной
5
6
щань е: Вер ным быть Те бе ду шой.
крас ный И бла жен ство веч ных дней.
жиз ни, В край бла жен ства, в Ха на ан.

50. В воскресный день.

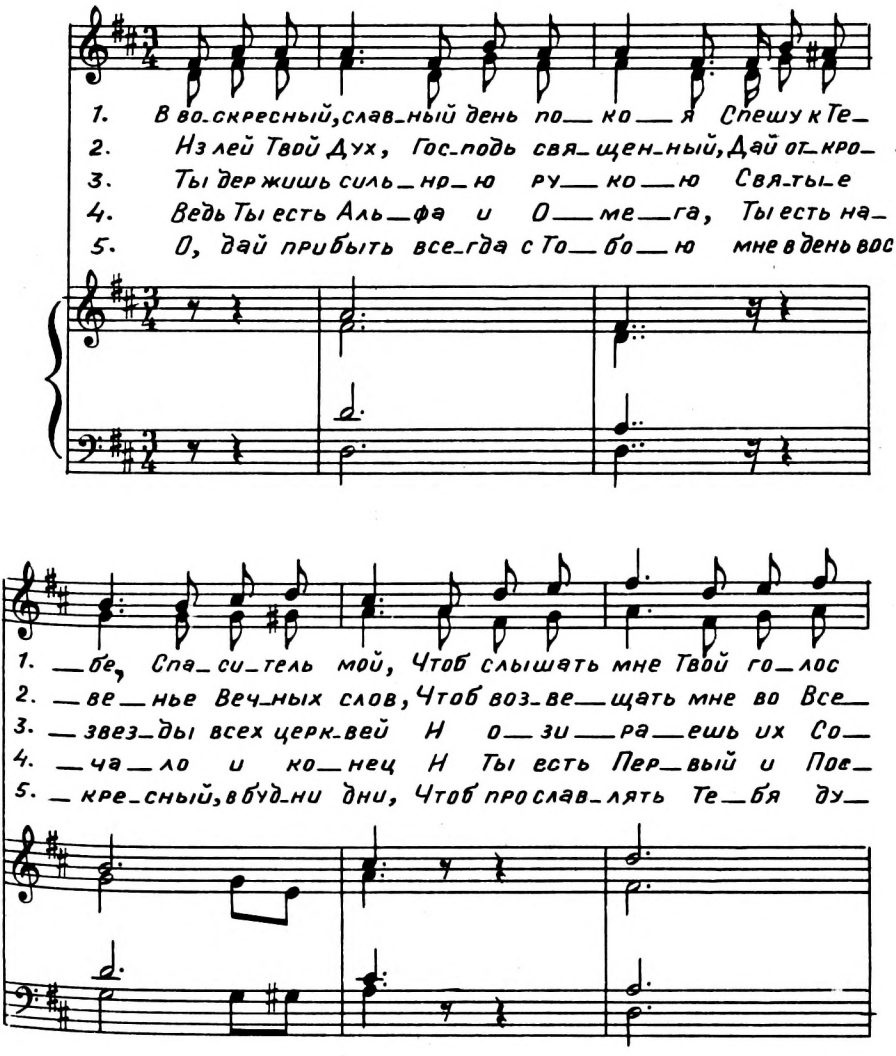

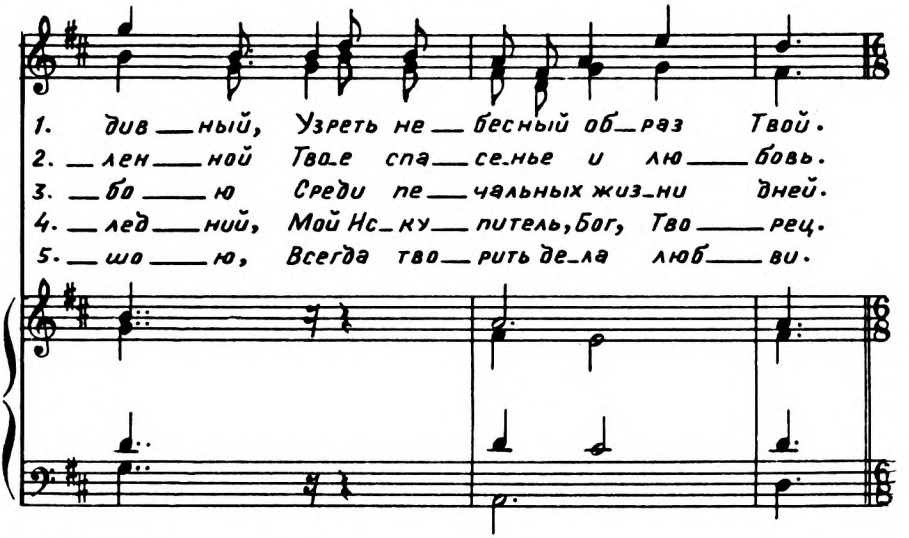
1. див — ный, Узреть не — бесный об — раз Твой.
2. — лен — ной Тво_е спа — се_нье и лю — бовь.
3. — бо — ю Среди пе — чальных жиз_ни дней.
4. — лед — ний, Мой Ис_ку — питель, Бог, Тво — рец.
5. — шо — ю, Всегда тво — рить де_ла люб — ви.

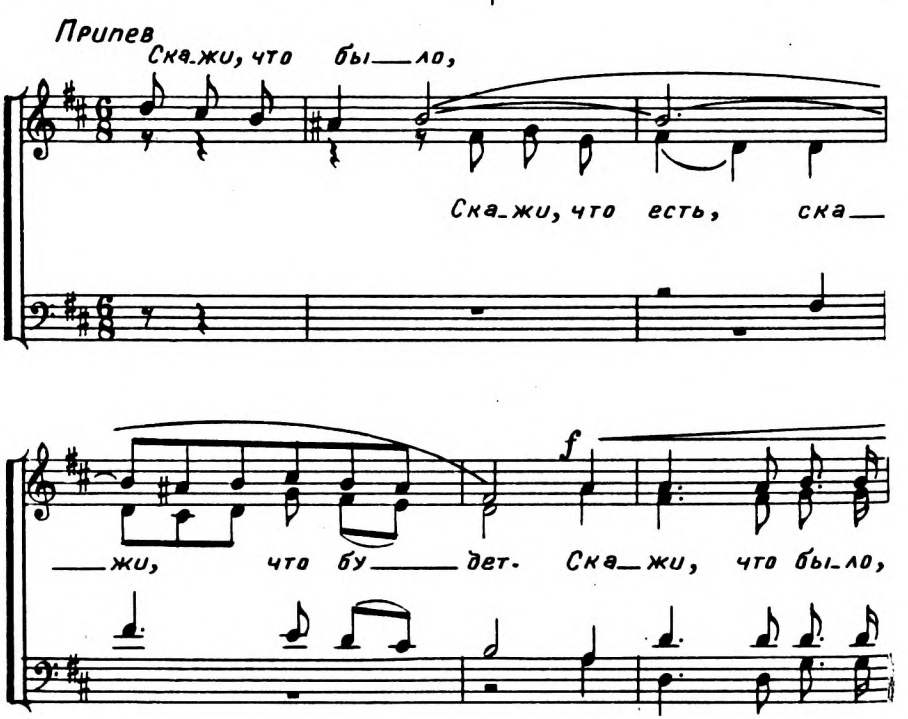
Припев
Ска_жи, что бы — ло,
Ска_жи, что есть, ска —
— жи, что бу — дет. Ска_жи, что бы_ло,
f

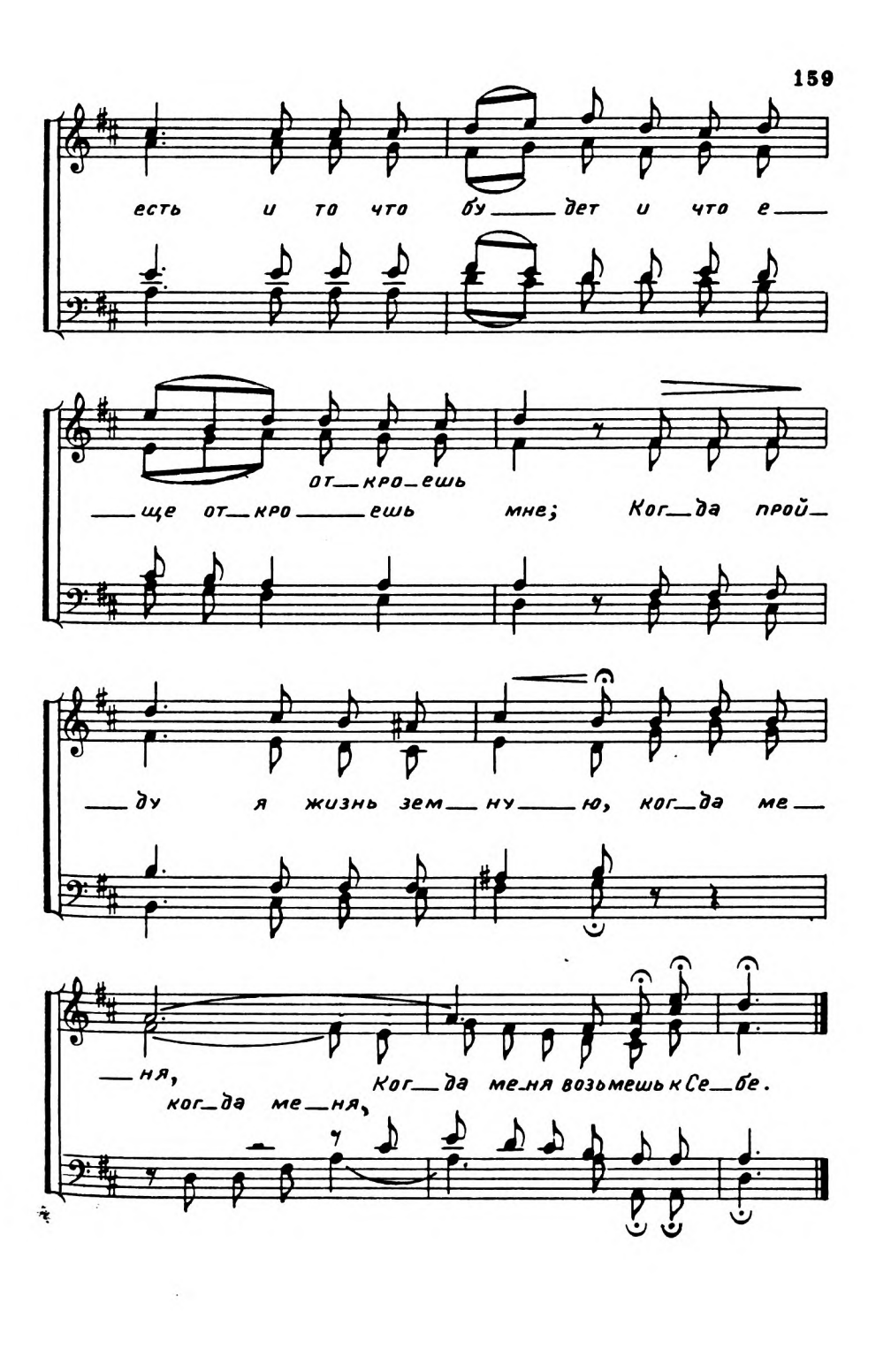
есть и то что бу дет и что е
от кро ешь
ще от кро ешь мне; Ког да прой
ду я жизнь зем ну ю, ког да ме
ня,
ког да ме ня,
Ког да ме ня возьмешь к Се бе.

51. Добро пожаловать, друзья.

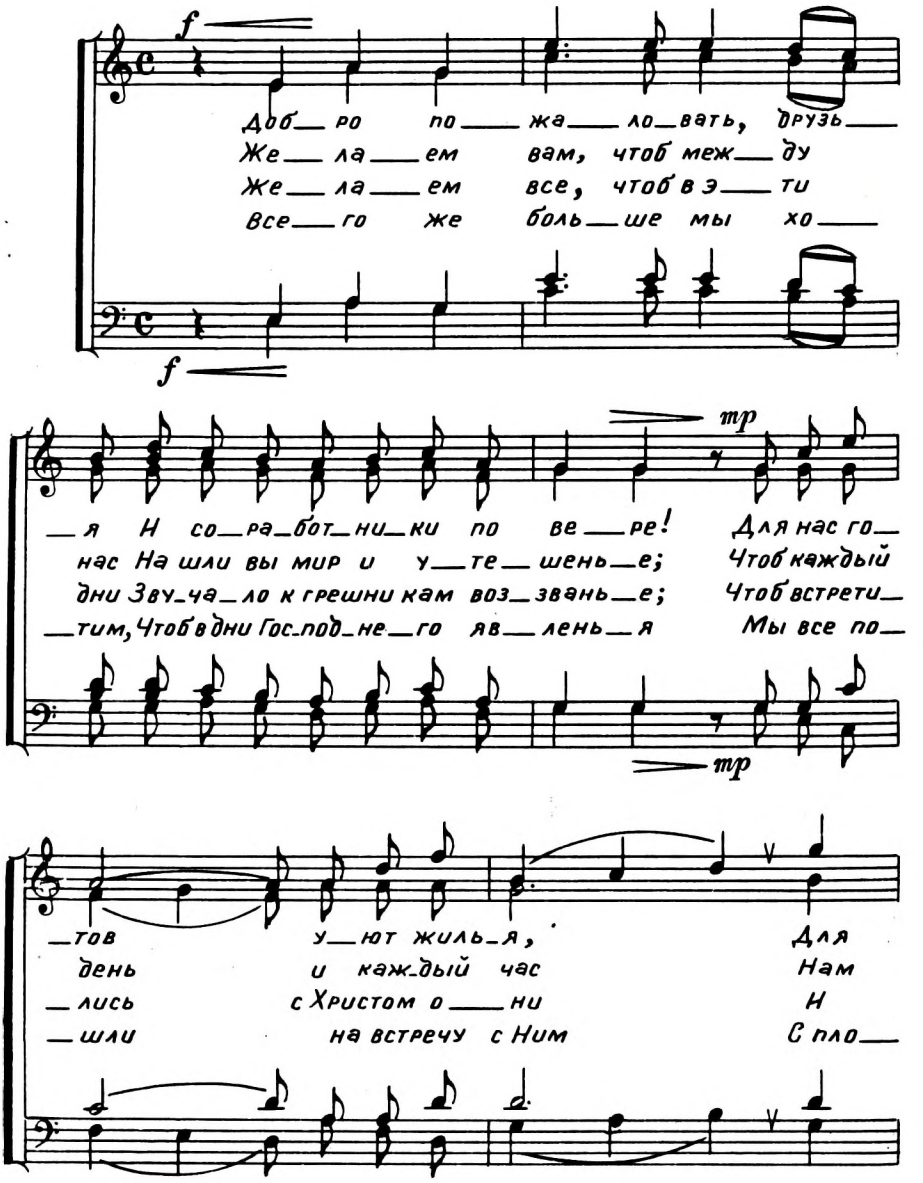

Припев

f

вас сер_дец от_кры_ты две_ри.
при_но_сил бла_го_сло_вень_е. При_
со_вер_ши_ли по_ка_янь_е.
_дом люб_ви, с вос_тор_гом пень_я.

вет бла
друзьям, при_быв_шим к нам! Примите пожелань_я

f

_го_го пре_бы_вань_я, При_ми_те по_же_лань_я бла_

f

rit.

_го_го пребы_вань_я! го_го пребывань_я!

rit.

52. О Ты, пространством бесконечный. (Ода, „Бог“)

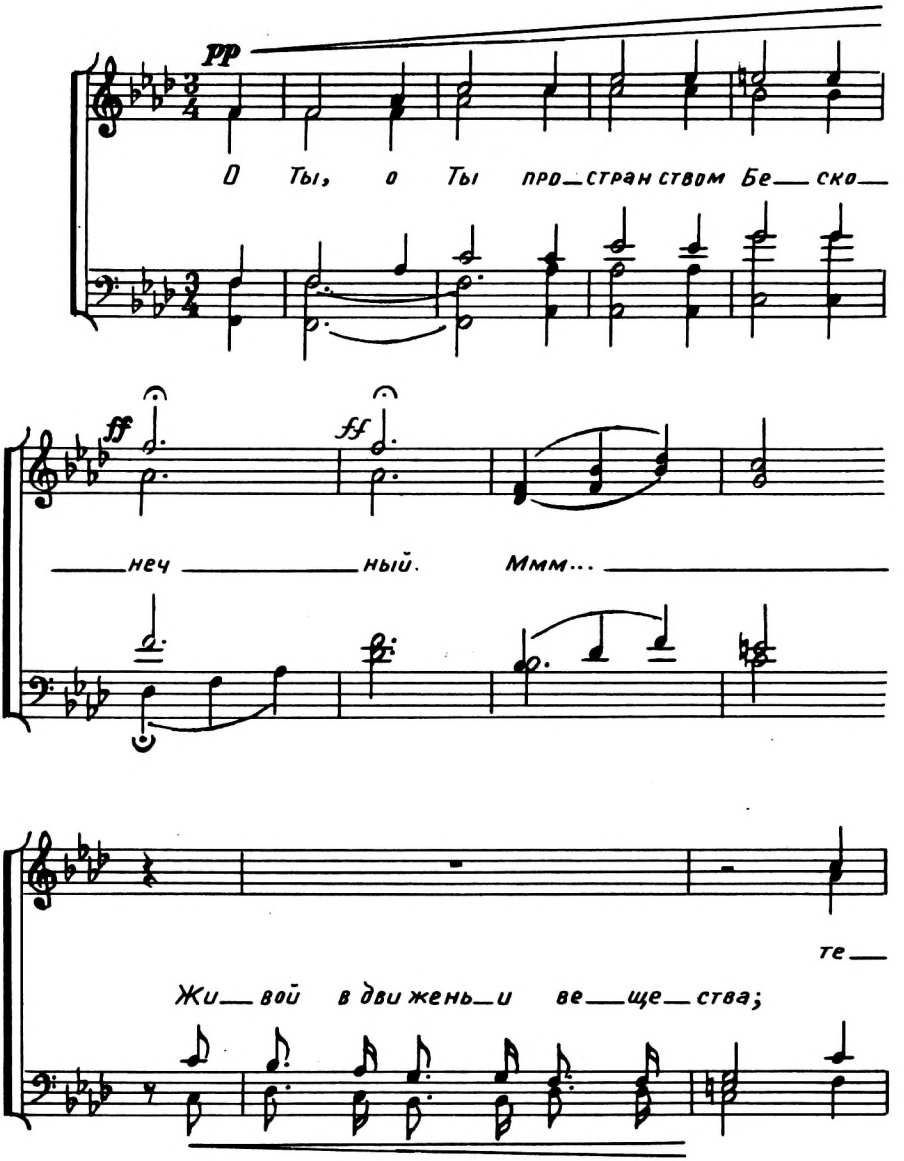

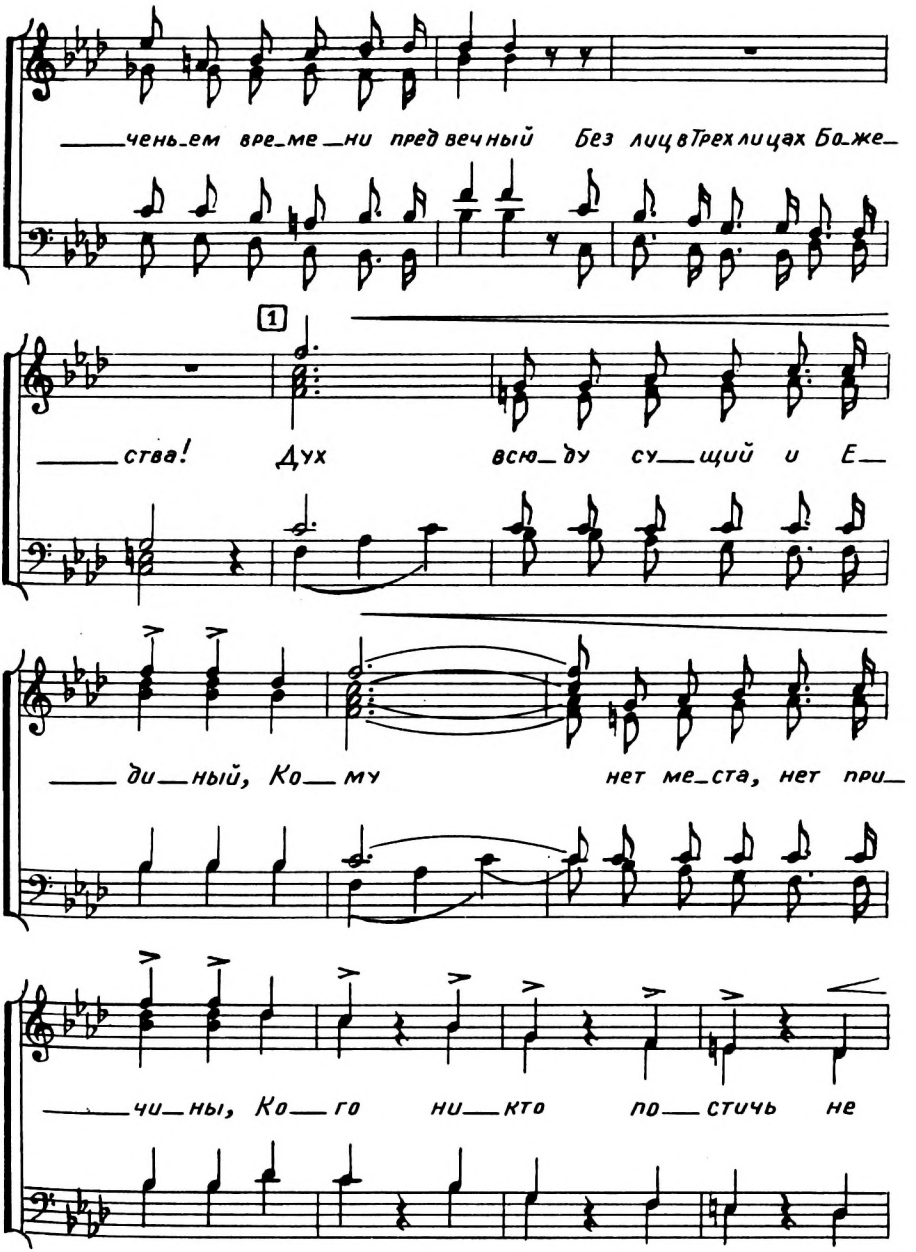
чень_ем вре_ме_ни пред вечный Без лиц в Трех лицах Боже_
1
ства! Дух всю_ду су_щий и Е_
ди_ный, Ко_му нет ме_ста, нет при_
чи_ны, Ко_го ни_кто по_стичь не

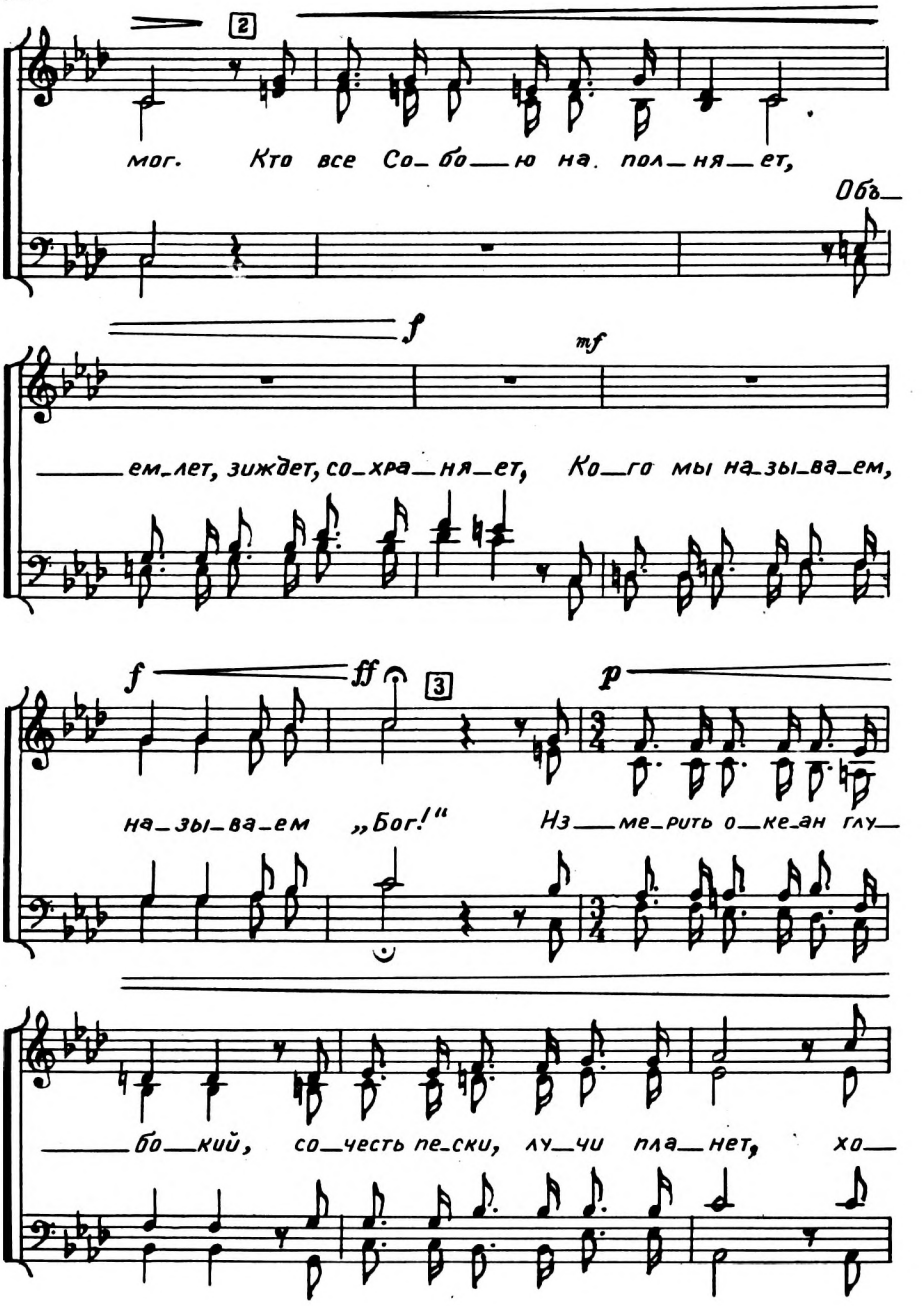
2
мог. Кто все Со_бо_ю на. пол_ня_ет,
Объ_
f
mf
_ем_лет, зиждет, со_хра_ня_ет, Ко_го мы на_зы_ва_ем,
f
ff
3
p
на_зы_ва_ем „Бог!" Из_ме_рить о_ке_ан глу_
_бо_кий, со_честь пе_ски, лу_чи пла_нет, хо_

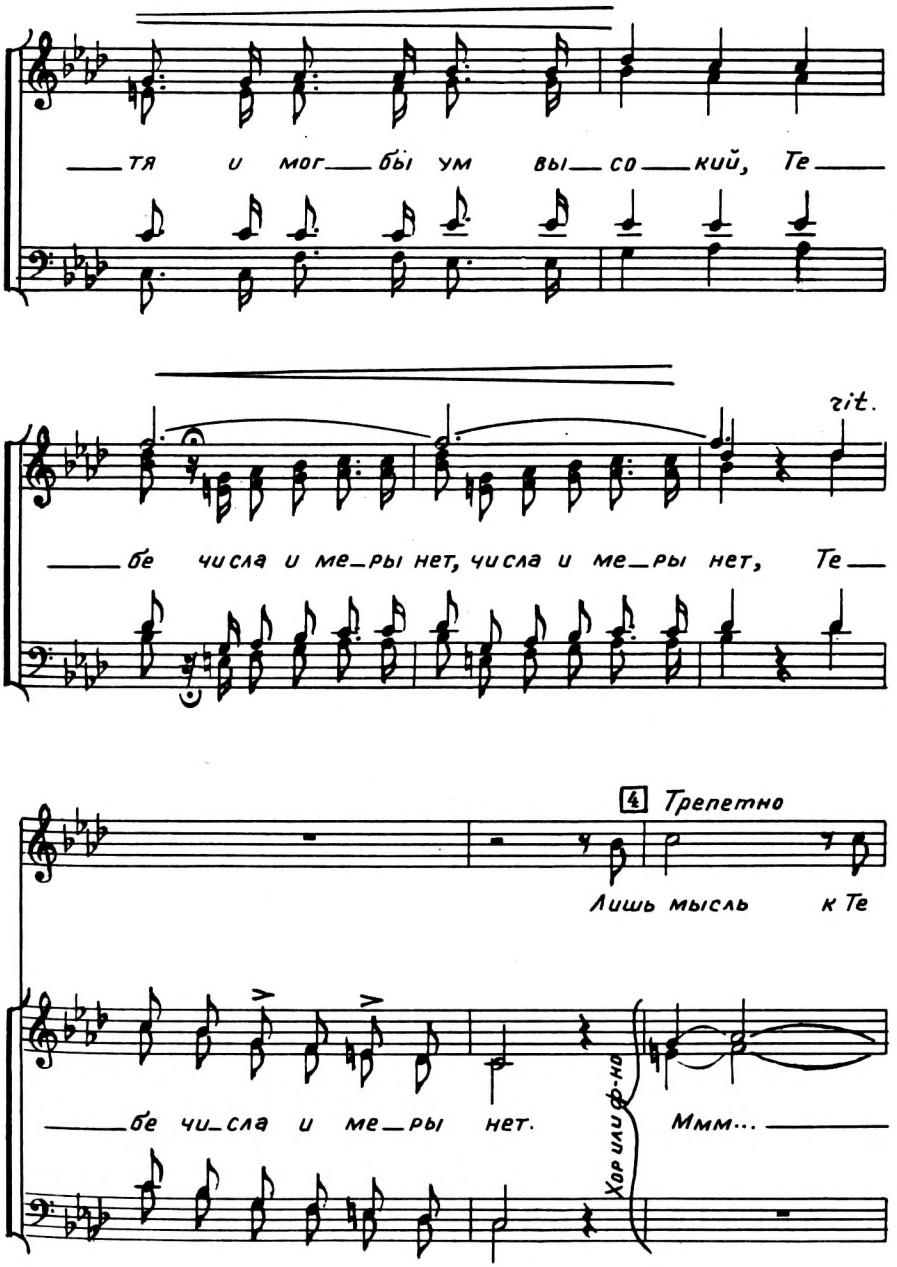
тя и мог бы ум вы со кий, Те
rit.
бе числа и ме ры нет, числа и ме ры нет, Те
4 Трепетно
Лишь мысль к Те
бе чи сла и ме ры нет.
Хор или ф-но
Ммм...

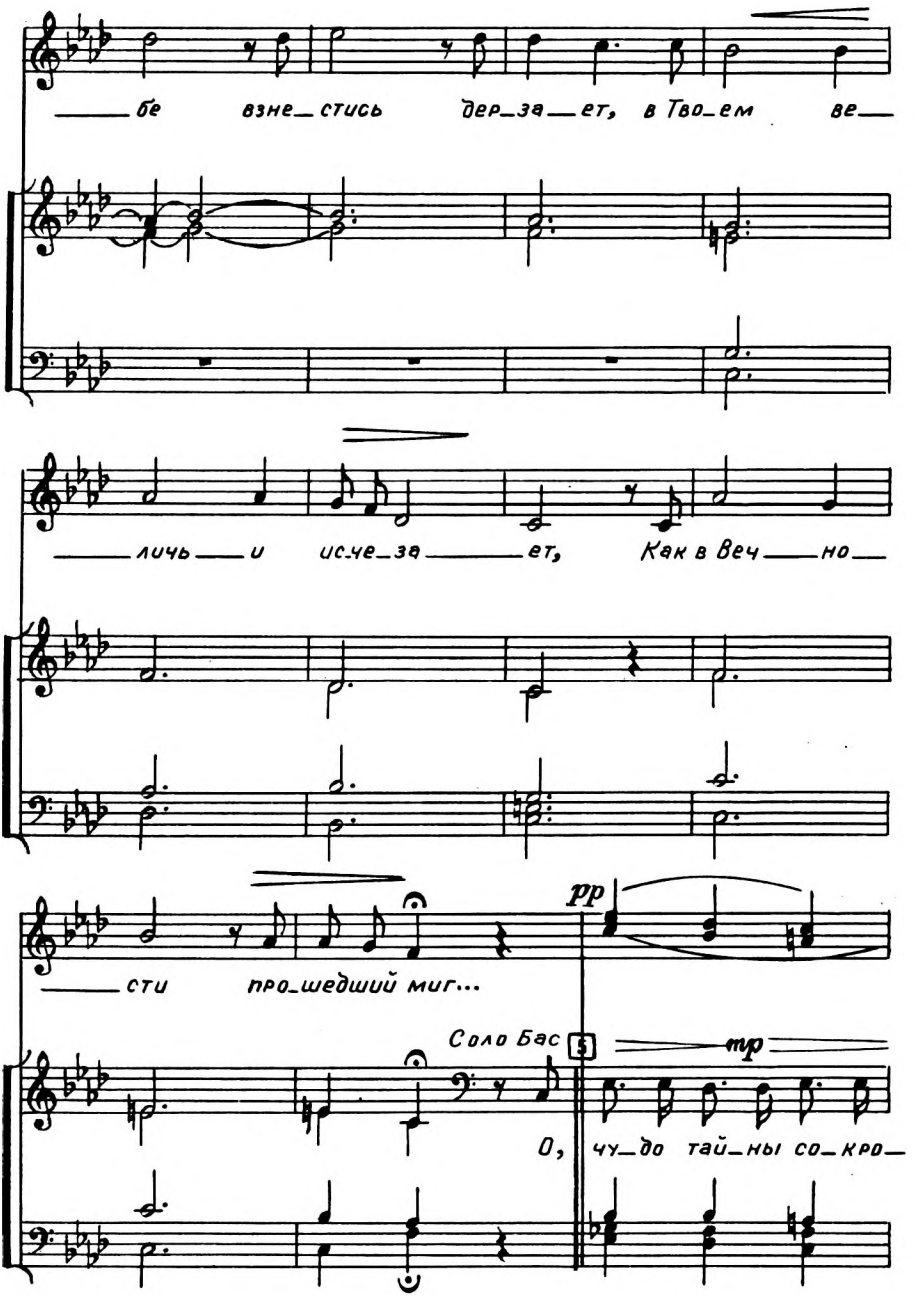
бе взне_стись дер_за_ет, в Тво_ем ве_
лич_ь и исче_за_ет, Как в веч_но_
сти про_шедший миг...
pp
Соло Бас
5
mp
О, чу_до тай_ны со_кро_

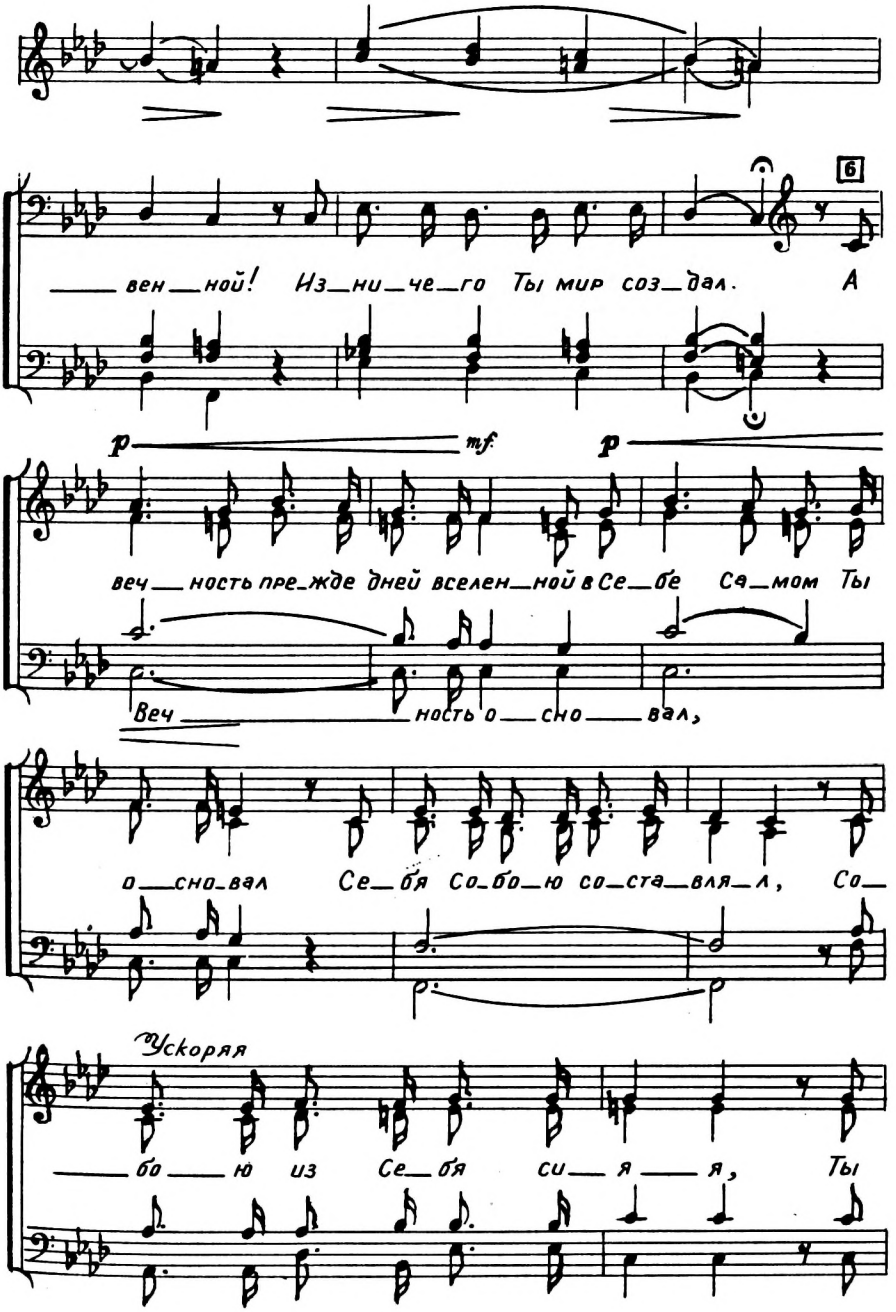
6
вен_ной! Из_ни_че_го Ты мир соз_дал. А
p mf p
веч_ность пре_жде дней вселен_ной в Се_бе Са_мом Ты
Веч_ность о_сно_вал,
о_сно_вал Се_бя Со_бо_ю со_ста_вля_л, Со_
Ускоряя
_бо_ю из Се_бя си_я_я, Ты

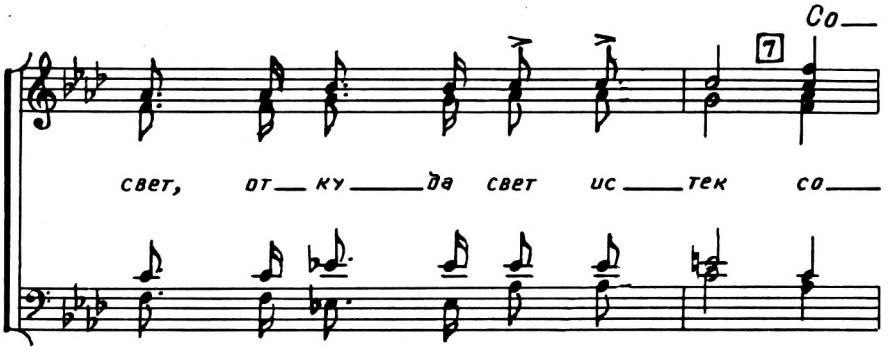
Со—
7
свет, от— ку— да свет ис— тек со—

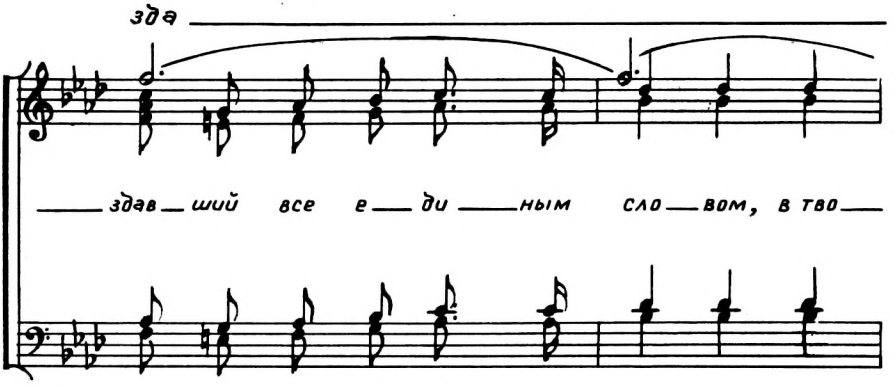
зда
—здав— ший все е— ди— ным сло— вом, в тво—

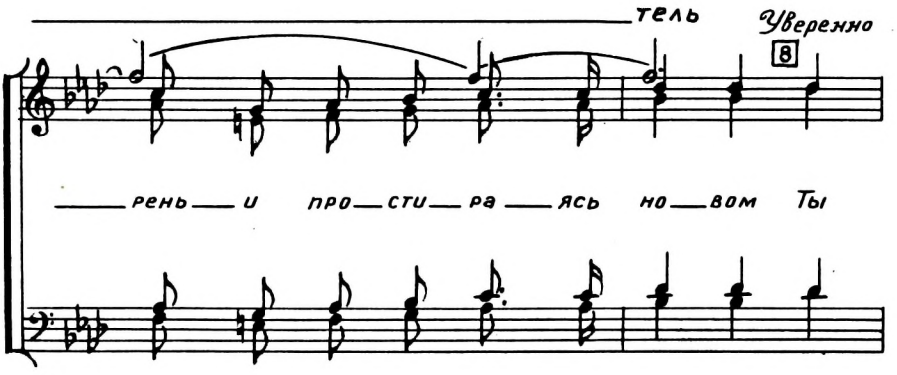
—тель
Уверенно
8
—рень— и про— сти— ра— ясь но— вом Ты

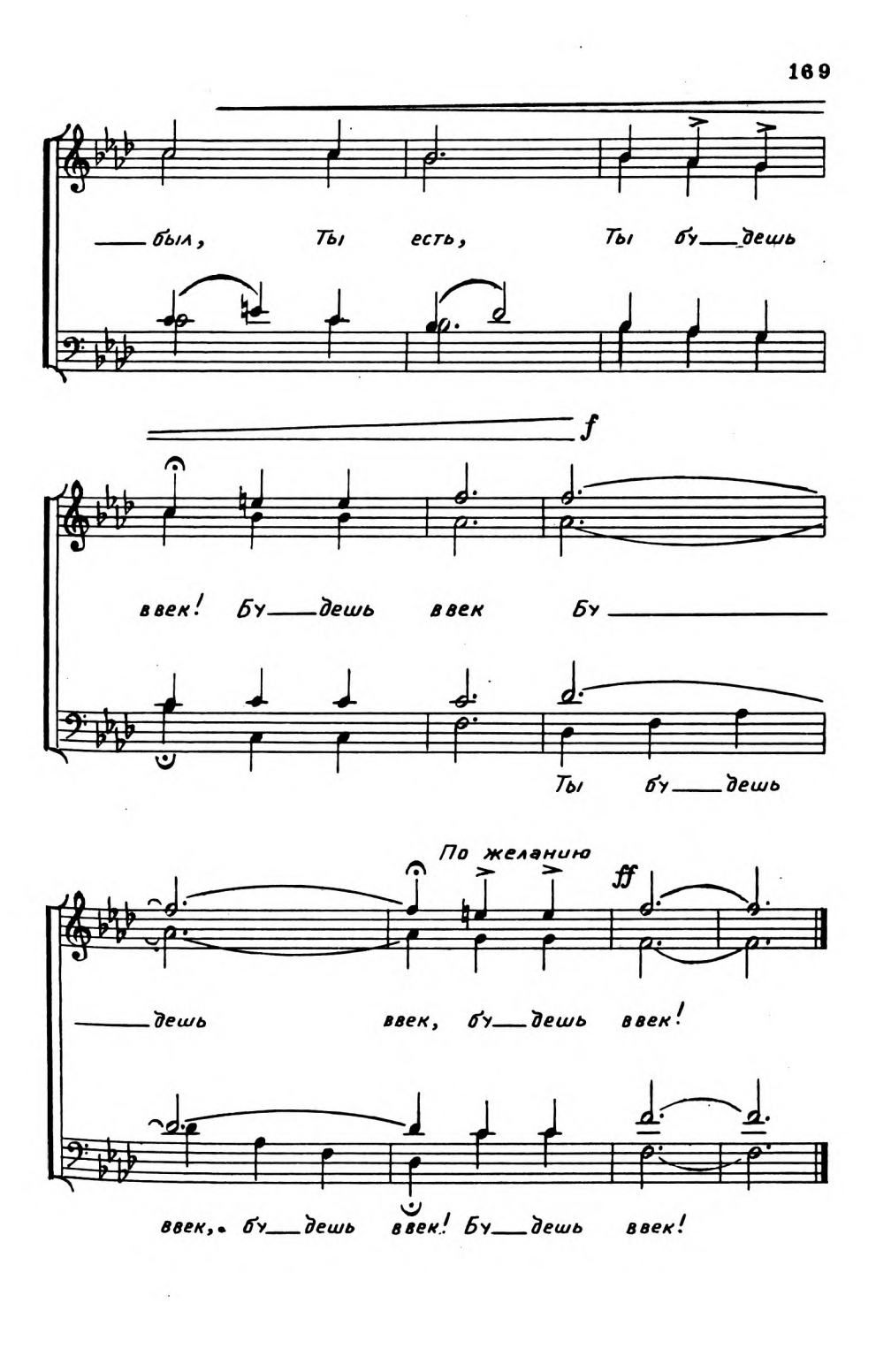
был, Ты есть, Ты бу дешь
f
ввек! Бу дешь ввек Бу
Ты бу дешь
По желанию
ff
дешь ввек, бу дешь ввек!
ввек, бу дешь ввек! Бу дешь ввек!

53. Отче мой!

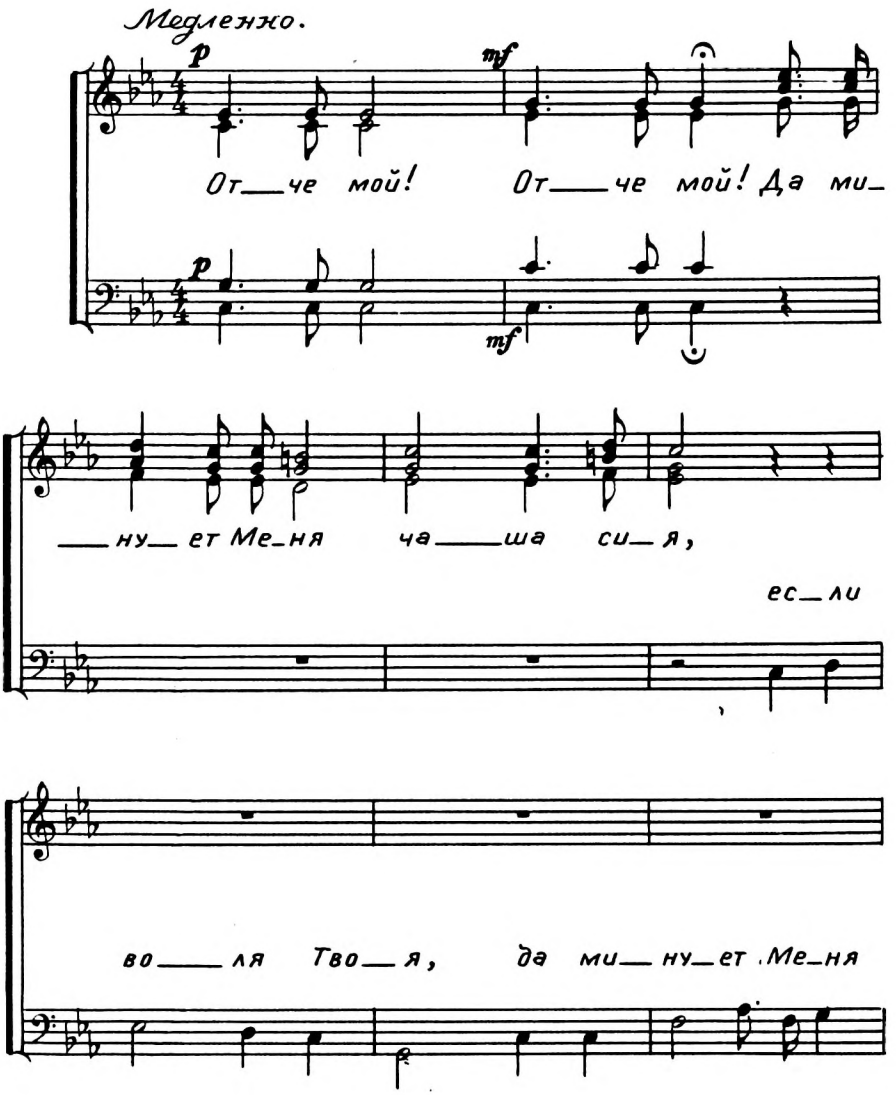
Медленно.
p
mf
От_че мой! От_че мой! Да ми_
ну_ет Ме_ня ча_ша си_я,
ес_ли
во_ля Тво_я, да ми_ну_ет Ме_ня

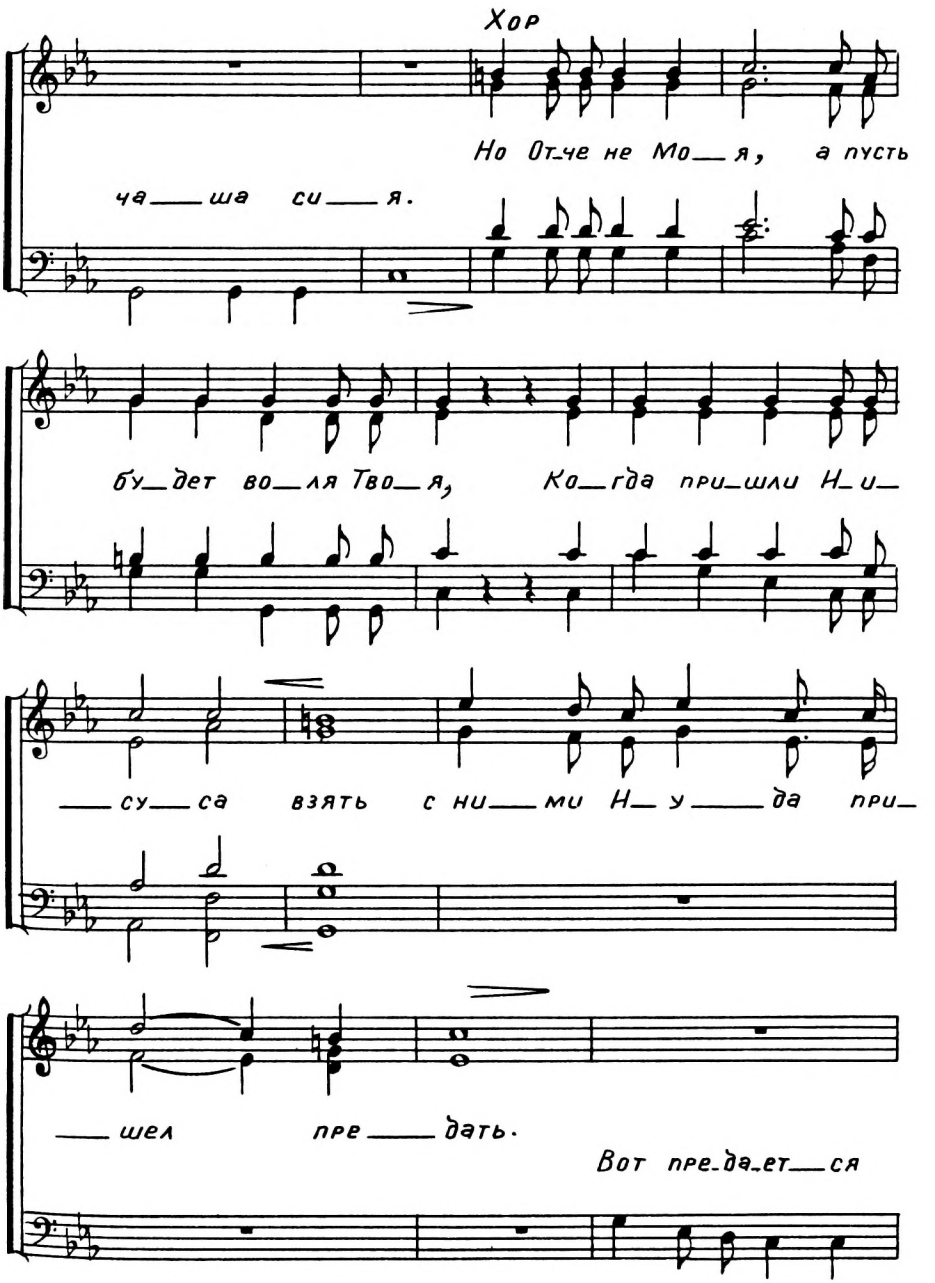
Хор
Но Отче не Мо_я, а пусть
ча_ша си_я.
бу_дет во_ля Тво_я, Ко_гда при_шли Н_и_
_су_са взять с ни_ми Н_у_да при_
_шел пре_дать.
Вот пре_да_ет_ся

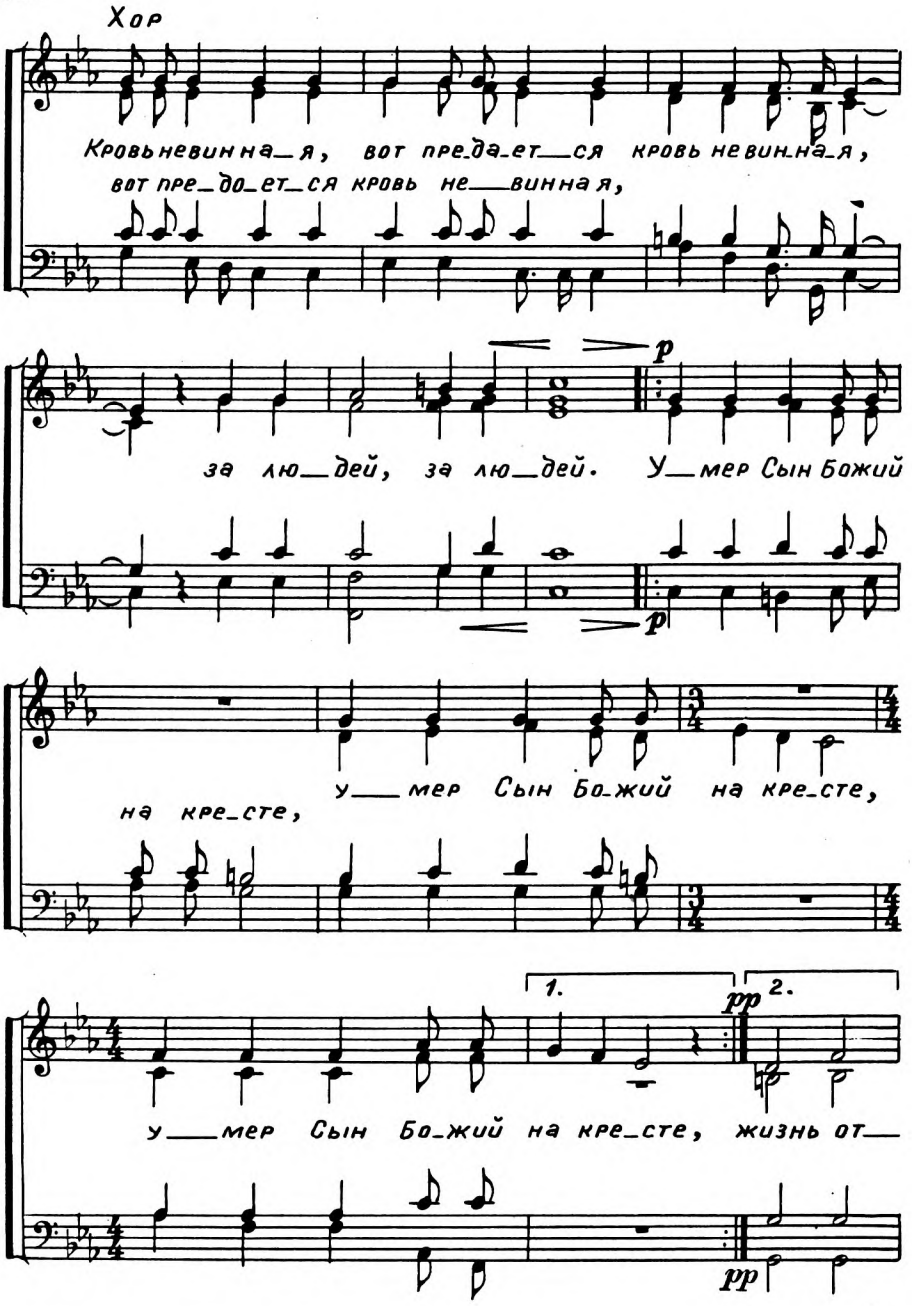
Хор
Кровь невинна_я, вот пре_да_ет_ся кровь невин_на_я,
вот пре_до_ет_ся кровь не_винная,
за лю_дей, за лю_дей. У_мер Сын Божий
p
p
у_мер Сын Бо_жий на кре_сте,
на кре_сте,
1.
2.
pp
у_мер Сын Бо_жий на кре_сте, жизнь от_
pp

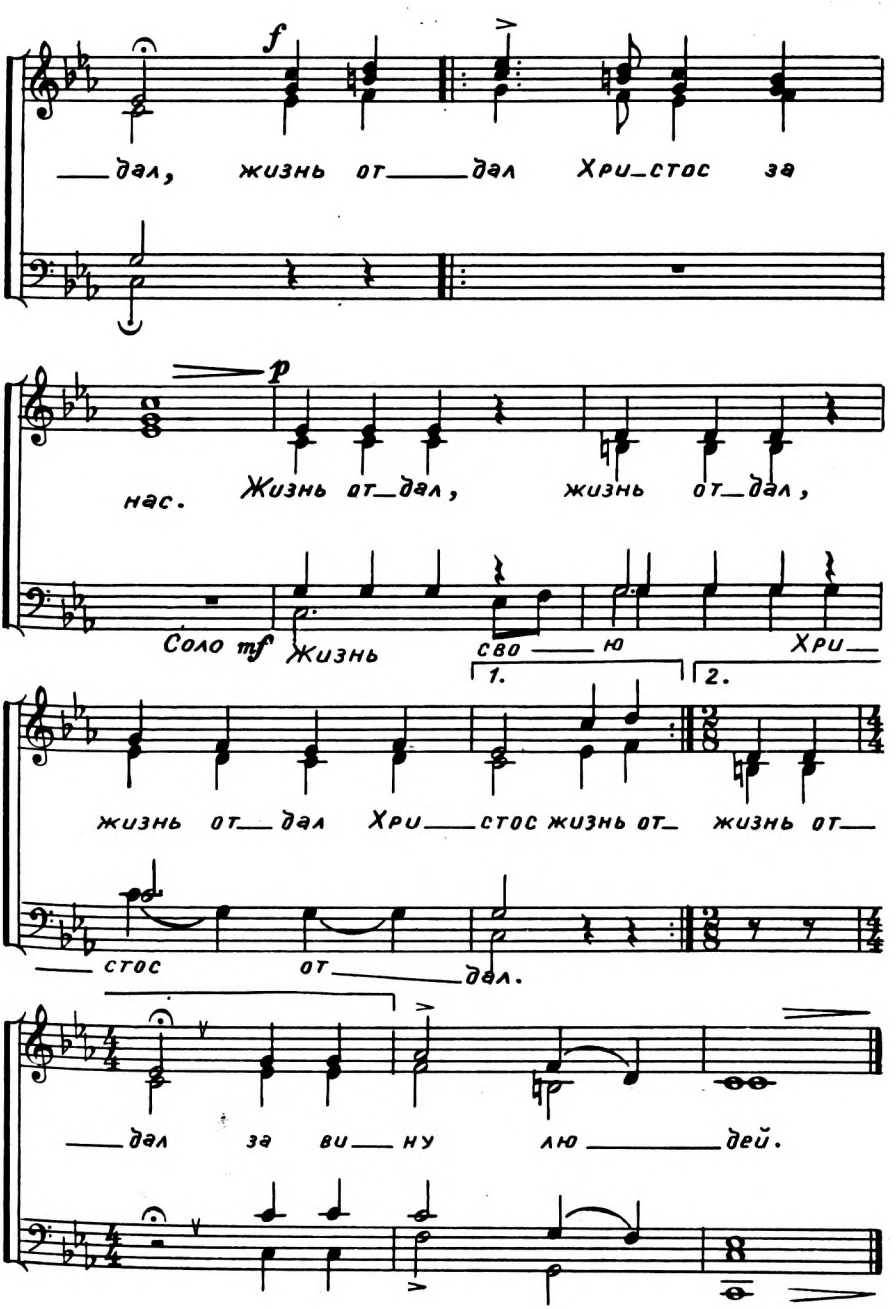
f
дал, жизнь от дал Хри-стос за
p
нас. Жизнь от-дал, жизнь от-дал,
Соло mf Жизнь сво ю Хри-
1.
2.
жизнь от дал Хри стос жизнь от- жизнь от-
стос от дал.
дал за ви ну лю дей.

54. О, дивный день, о, дивный час!

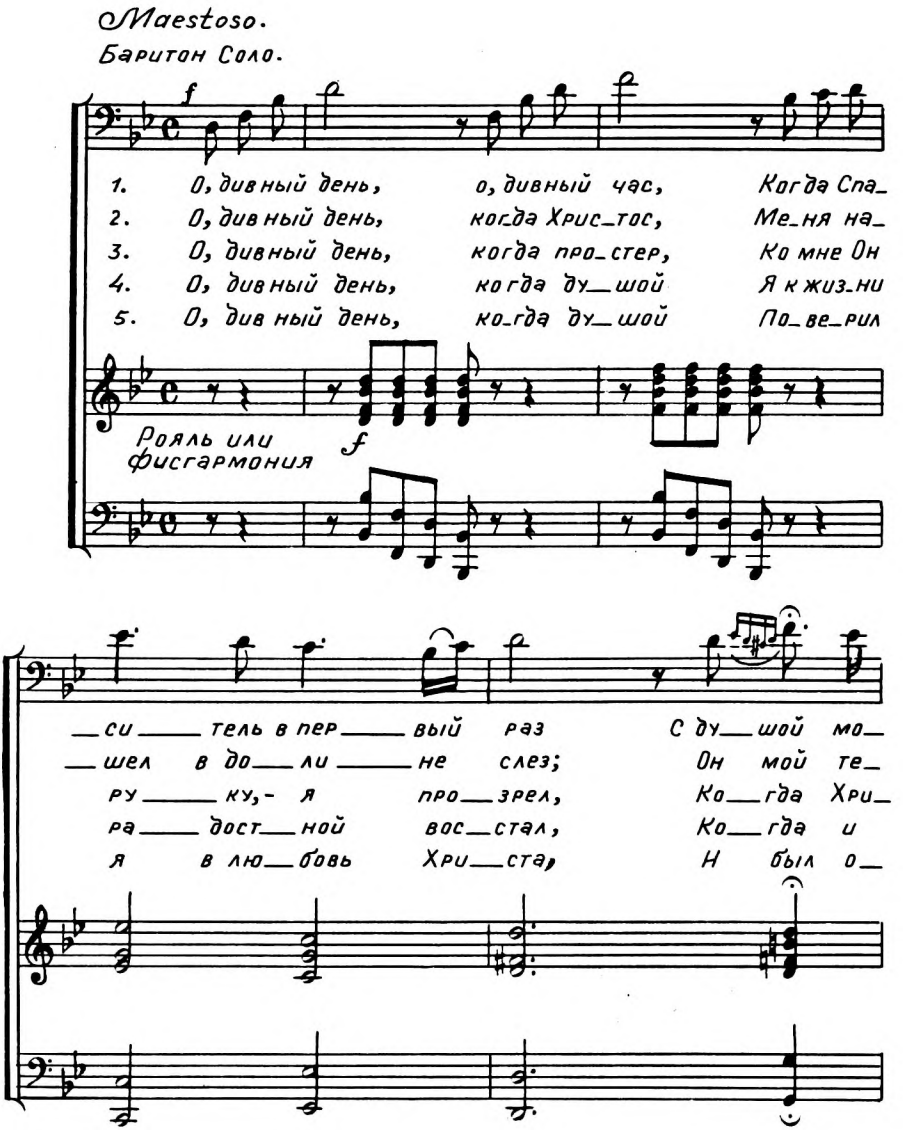

ей в за вет всту пил Н
перь и я Е го, Н
ста у ви дел взор, Н
счасть е и по кой, Спа
мыт кро ви стру ей, Сте

серд ца мир мне
не стра шусь я
дух лю бовь Е
си тель в ду шу
кав шей не ког

по да рил!
ни че го.
го вос пел.
мне по слал.
гда скре ста.

Припев:

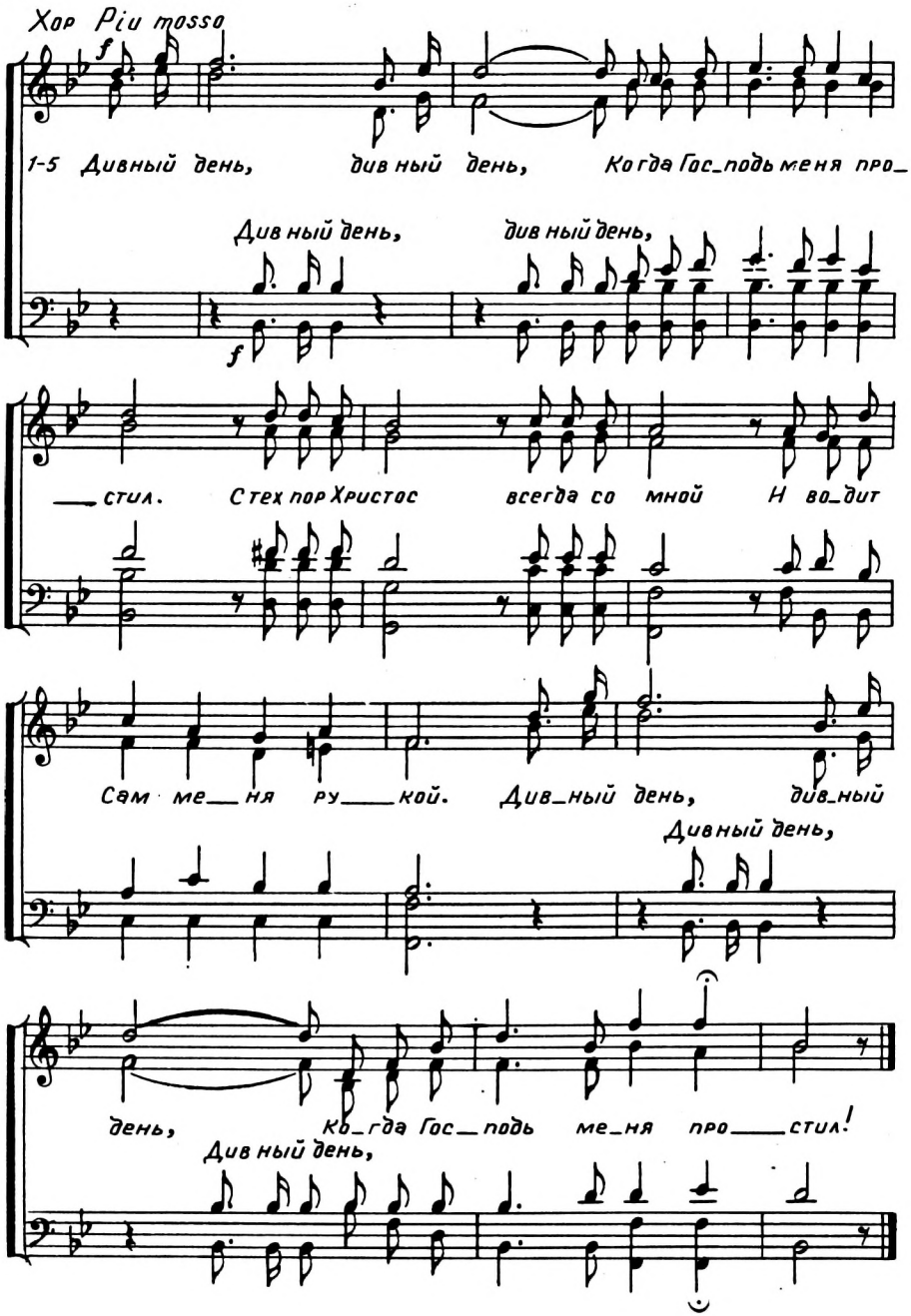
Хор Più mosso
f
1-5 Дивный день, дивный день, Когда Гос_подь меня про_
Дивный день, дивный день,
f
_стил. С тех пор Христос всегда со мной И во_дит
Сам ме_ня ру_кой. Див_ный день, див_ный
Дивный день,
день, Ко_гда Гос_подь ме_ня про_стил!
Дивный день,

55. Воздайте Богу славу.

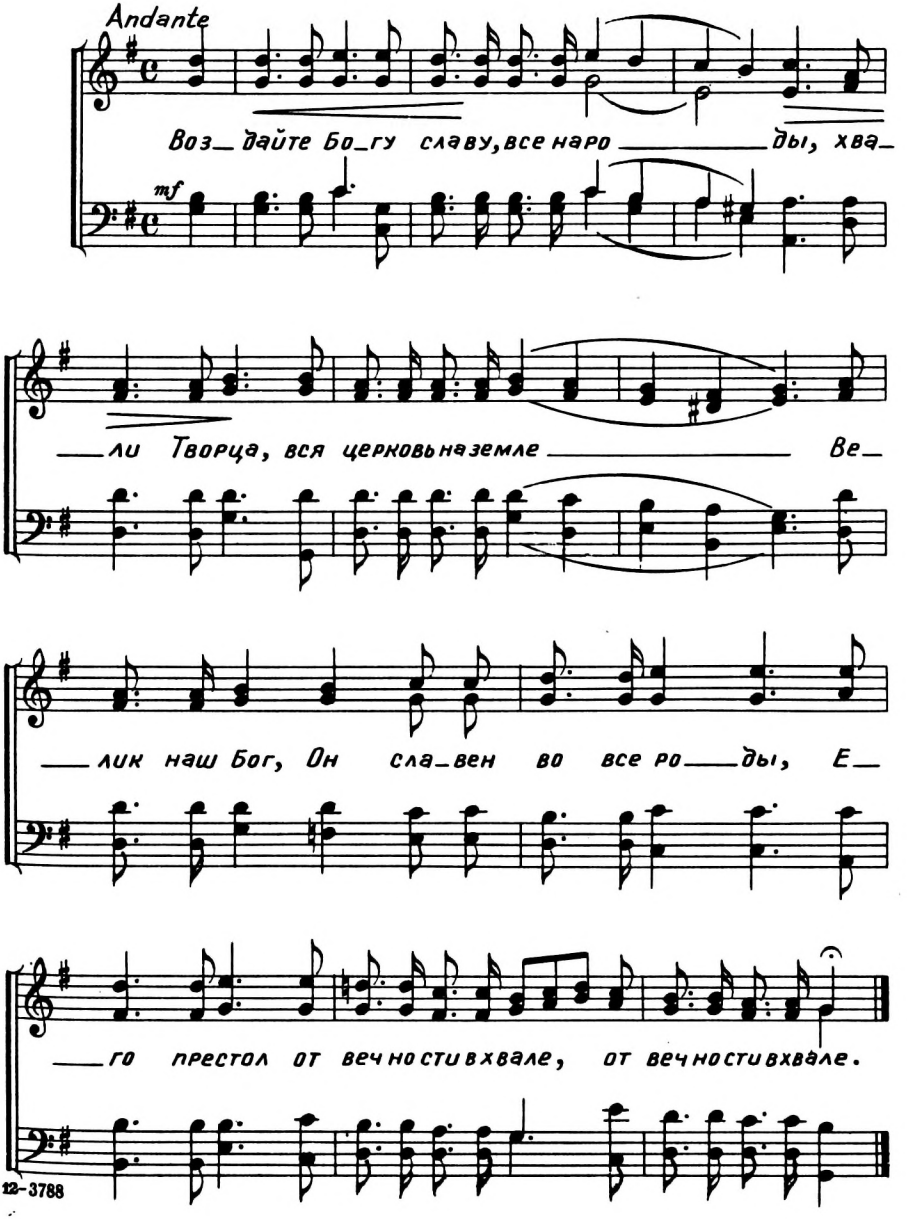

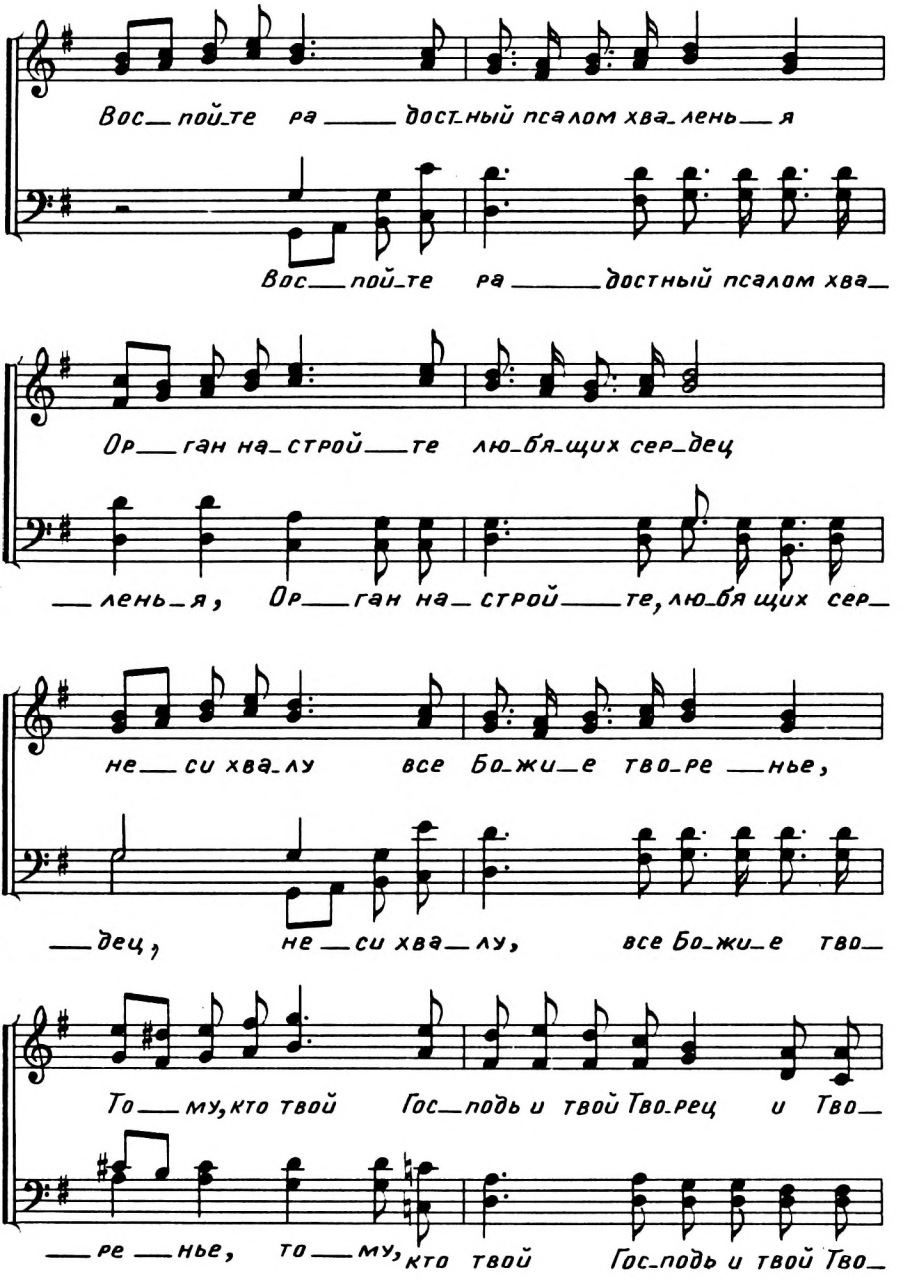
Вос_ пой_те ра_ достный псалом хва_ лень_ я
Вос_ пой_те ра_ достный псалом хва_
Ор_ ган на_ строй_ те лю_бя_щих сер_дец
_ лень_ я, Ор_ ган на_ строй_ те, лю_бя щих сер_
не_ си хва_ лу все Бо_жи_е тво_ре _ нье,
_ дец, не_ си хва_ лу, все Бо_жи_е тво_
То_ му, кто твой Гос_подь и твой Тво_рец и Тво_
_ ре _ нье, то_ му, кто твой Гос_подь и твой Тво_

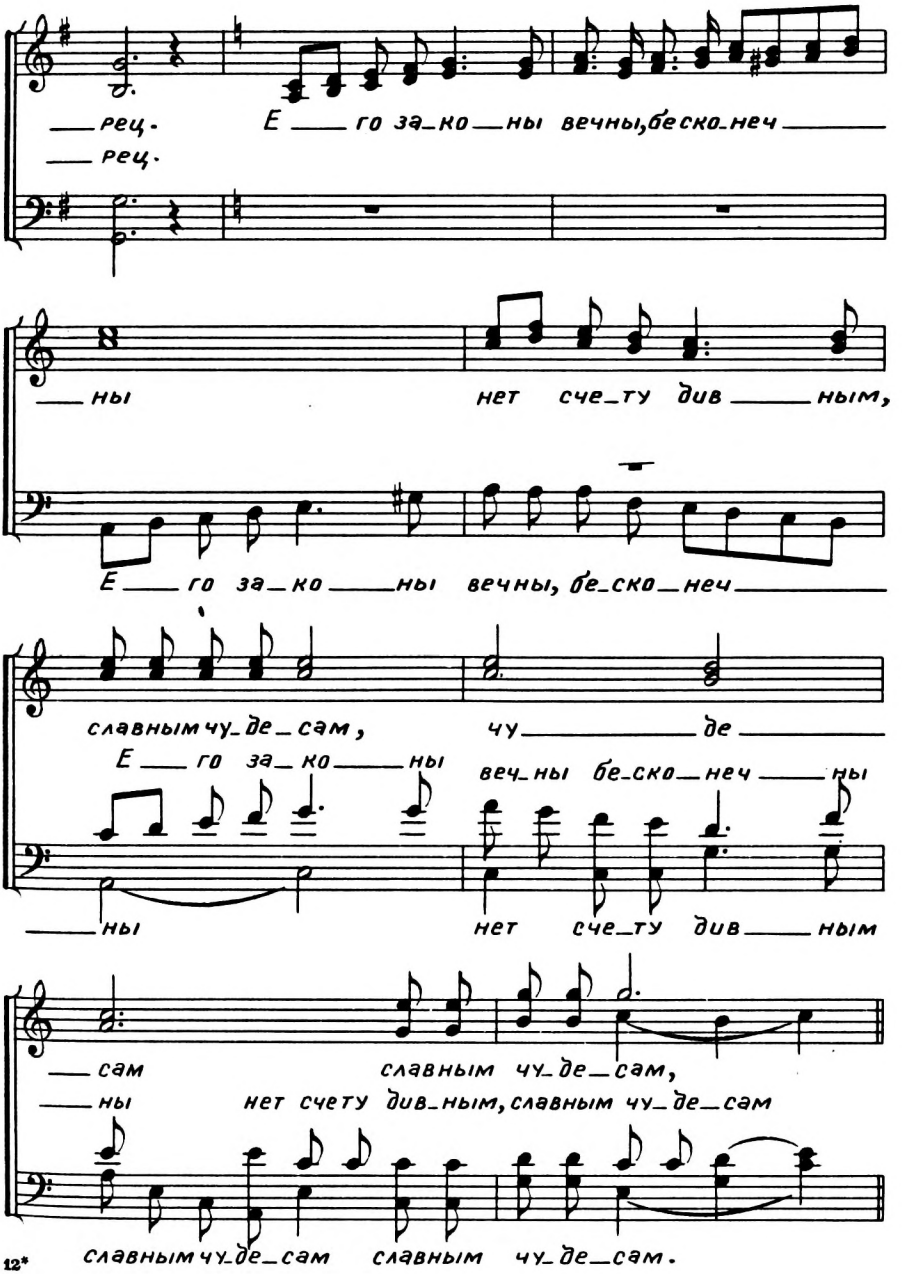
рец. Е го за ко ны вечны, бе ско неч
рец.
ны нет сче ту див ным,
Е го за ко ны вечны, бе ско неч
славным чу де сам, чу де
Е го за ко ны веч ны бе ско неч ны
ны нет сче ту див ным
сам славным чу де сам,
ны нет счету див ным, славным чу де сам
славным чу де сам славным чу де сам.

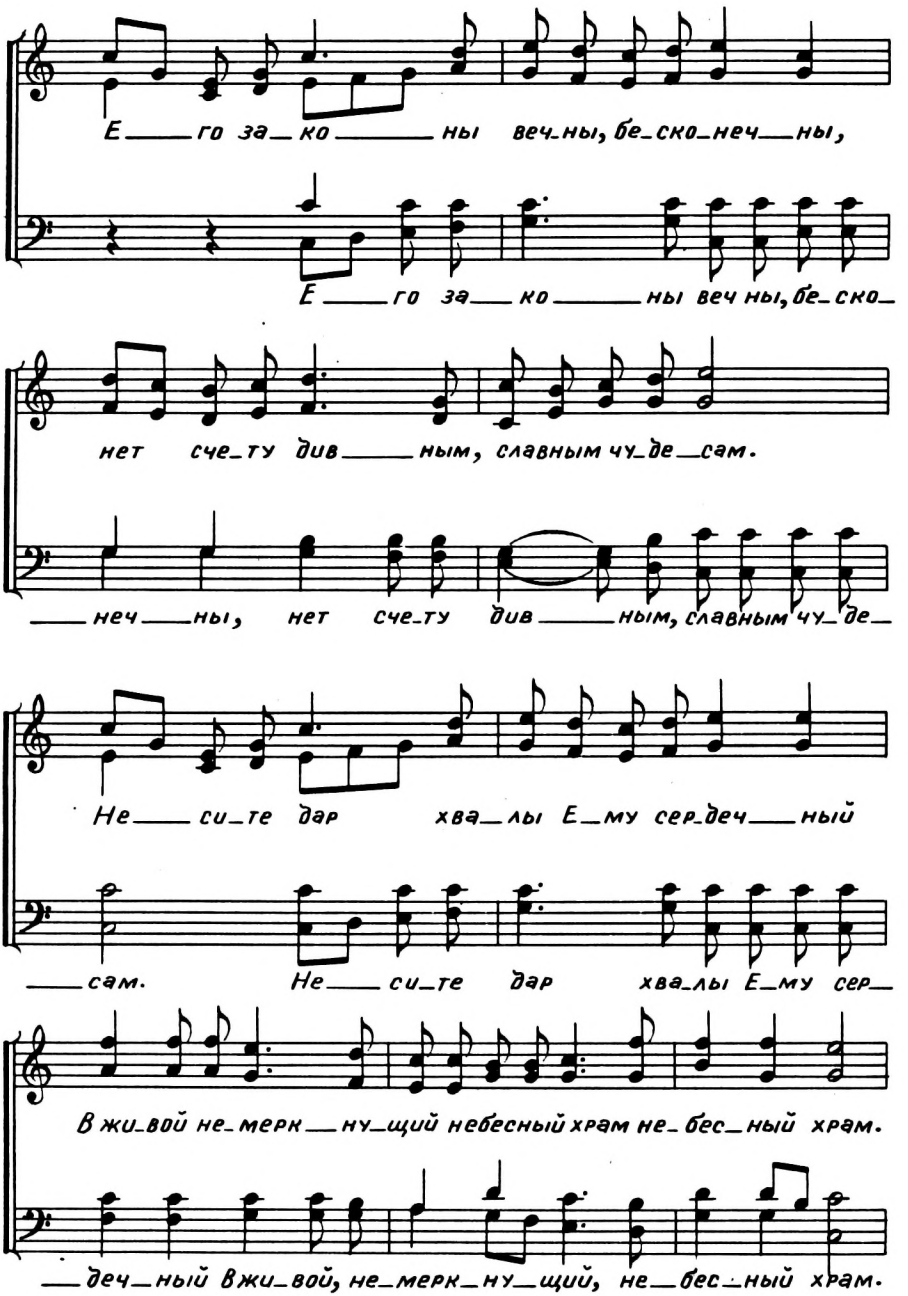
Его законы вечны, бесконечны,
Его законы вечны, бесконечны,
нет счету дивным, славным чудесам.
нечны, нет счету дивным, славным чудесам.
Несите дар хвалы Ему сердечный
сам. Несите дар хвалы Ему сер-
в живой неменущий небесный храм небесный храм.
дечный в живой, неменущий, небесный храм.

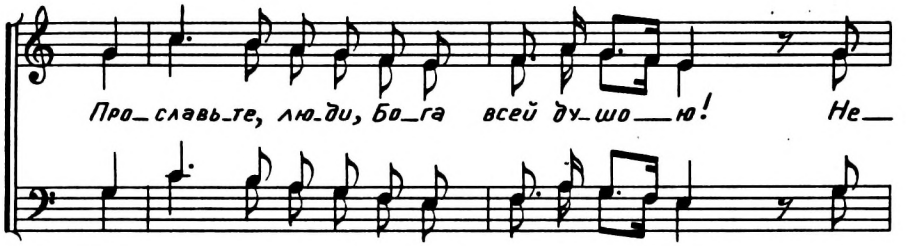

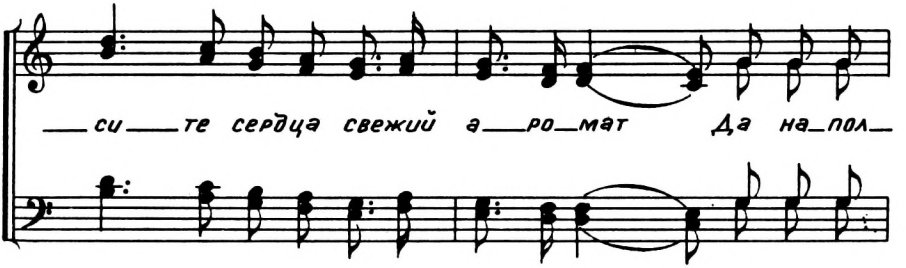

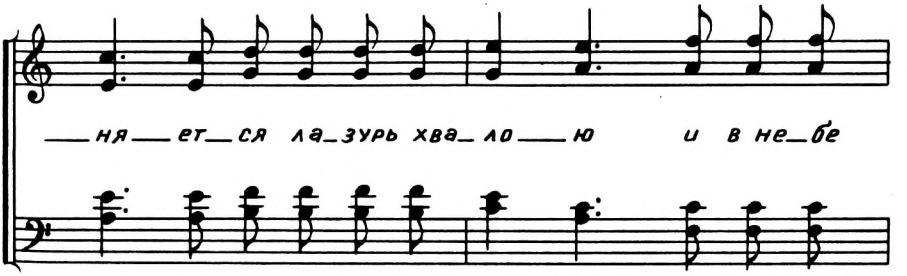

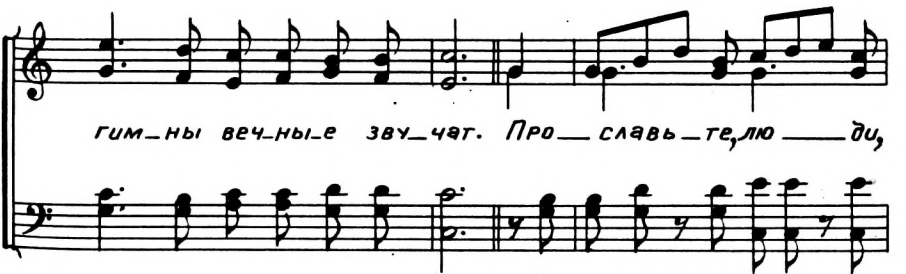

Прославьте, прославьте, про_

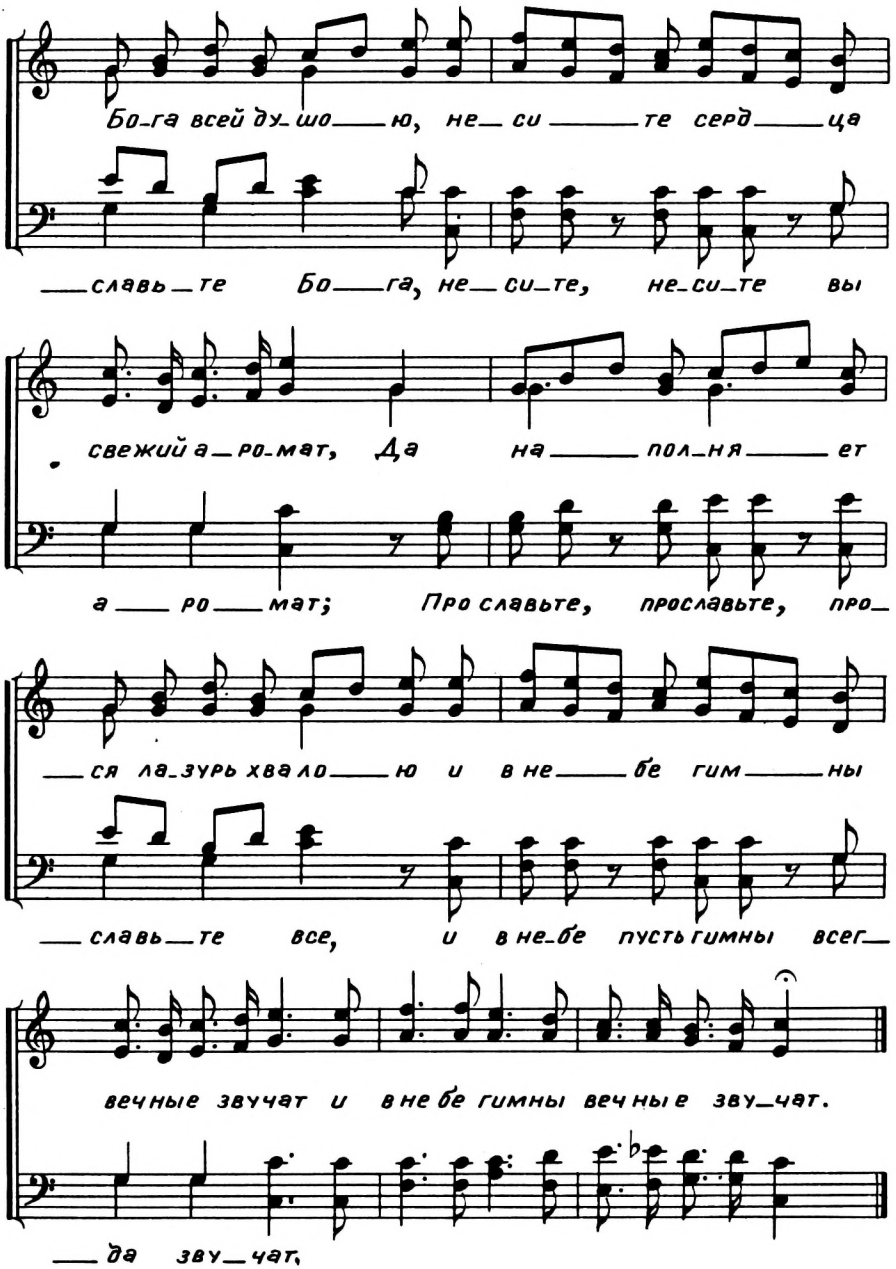
Бо-га всей ду-шо-ю, не-си-те серд-ца
-славь-те Бо-га, не-си-те, не-си-те вы
свежий а-ро-мат, Да на-пол-ня-ет
а-ро-мат; Про славьте, прославьте, про-
-ся ла-зурь хва ло-ю и в не-бе гим-ны
-славь-те все, и в не-бе пусть гимны всег-
вечные звучат и в не бе гимны вечные зву-чат.
-да зву-чат.

56. Радуйтесь вы, братья!

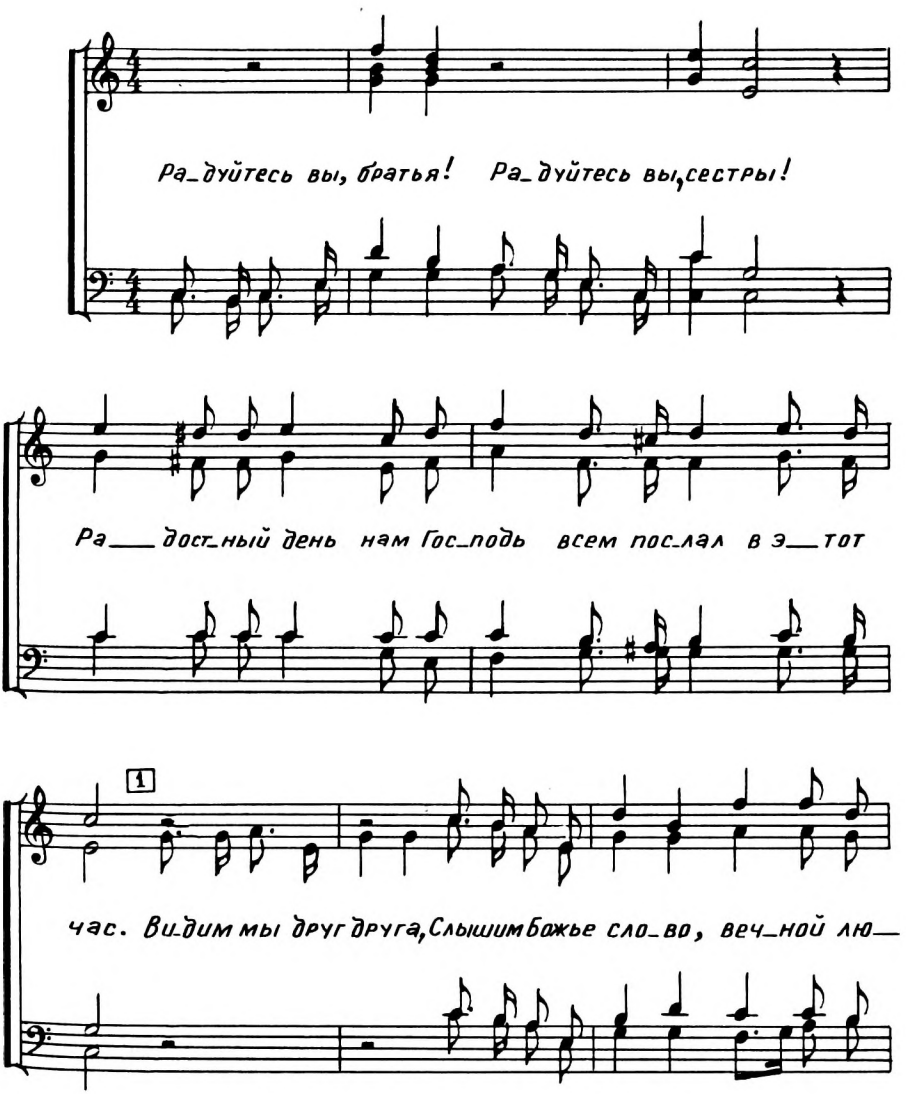

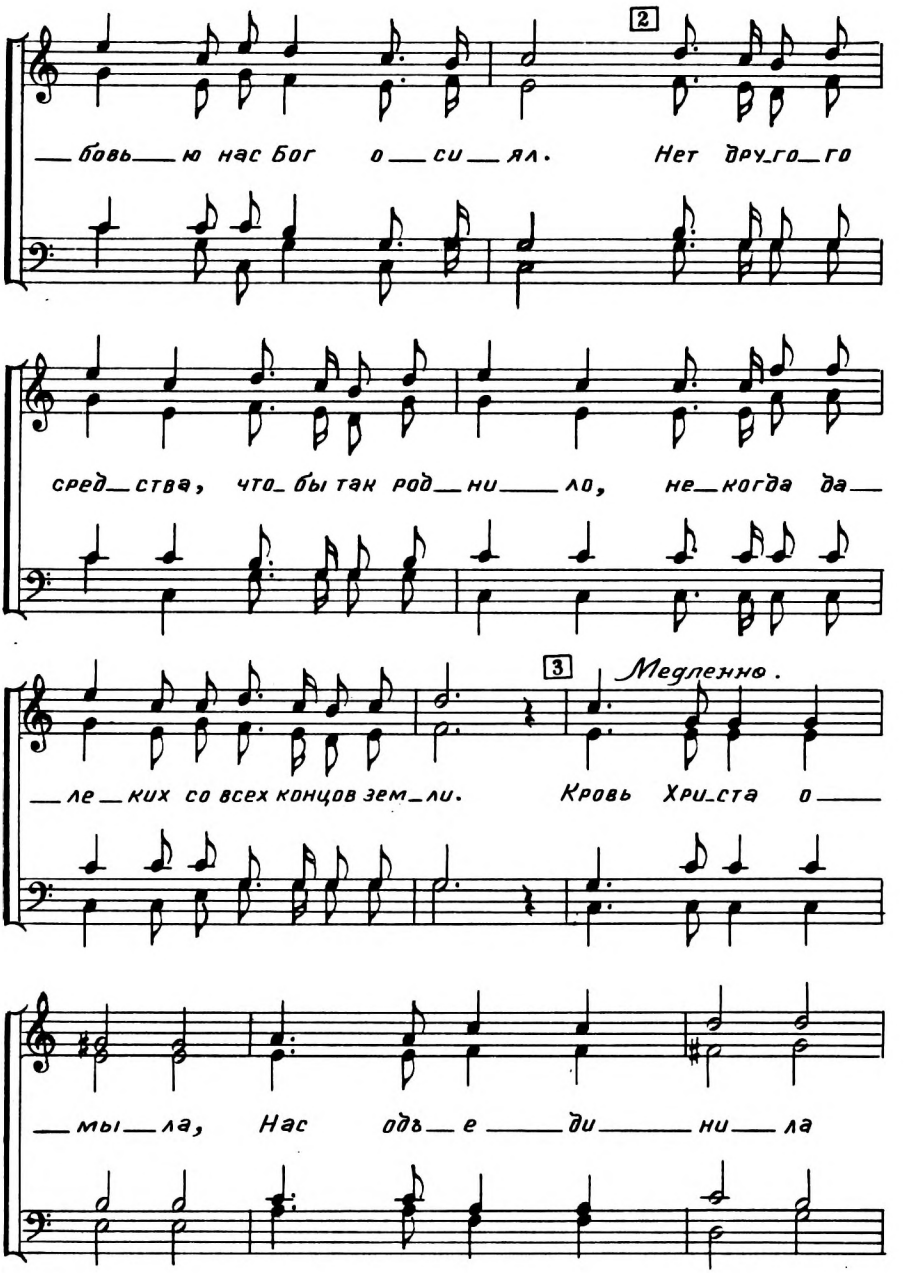
2
— бовь — ю нас Бог о — си — ял. Нет дру_го_го
сред — ства, что_бы так род — ни — ло, не_когда да —
3
Медленно.
— ле — ких со всех концов зем_ли. Кровь Хри_ста о —
— мы — ла, Нас одъ — е — ди — ни — ла

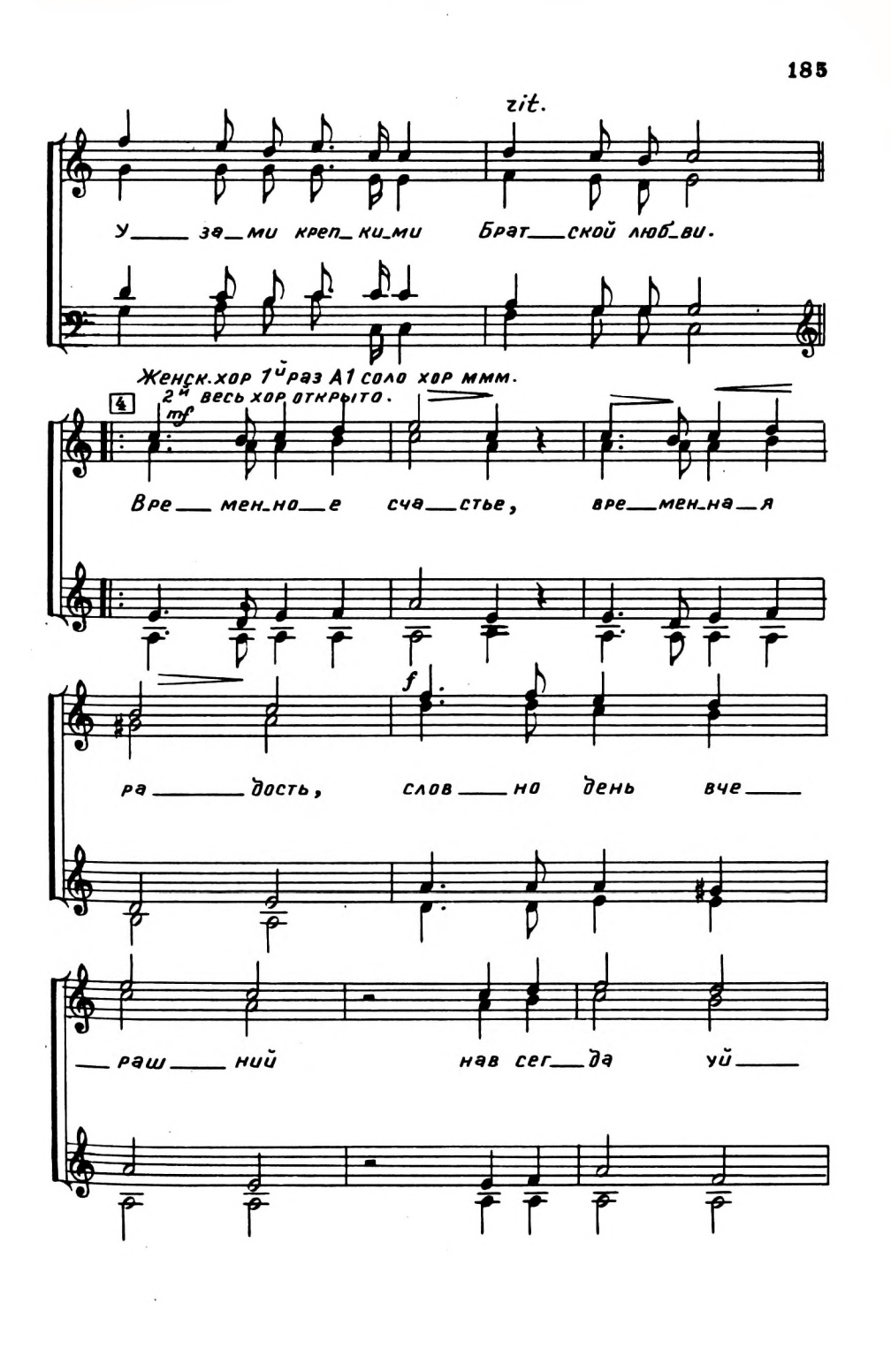
rit.
У за ми креп ки ми Брат ской люб ви.
Женск. хор 1й раз А1 соло хор ммм.
2й весь хор открыто.
mf
Вре мен но е сча стье, вре мен на я
f
ра дость, слов но день вче
раш ний нав сег да уй

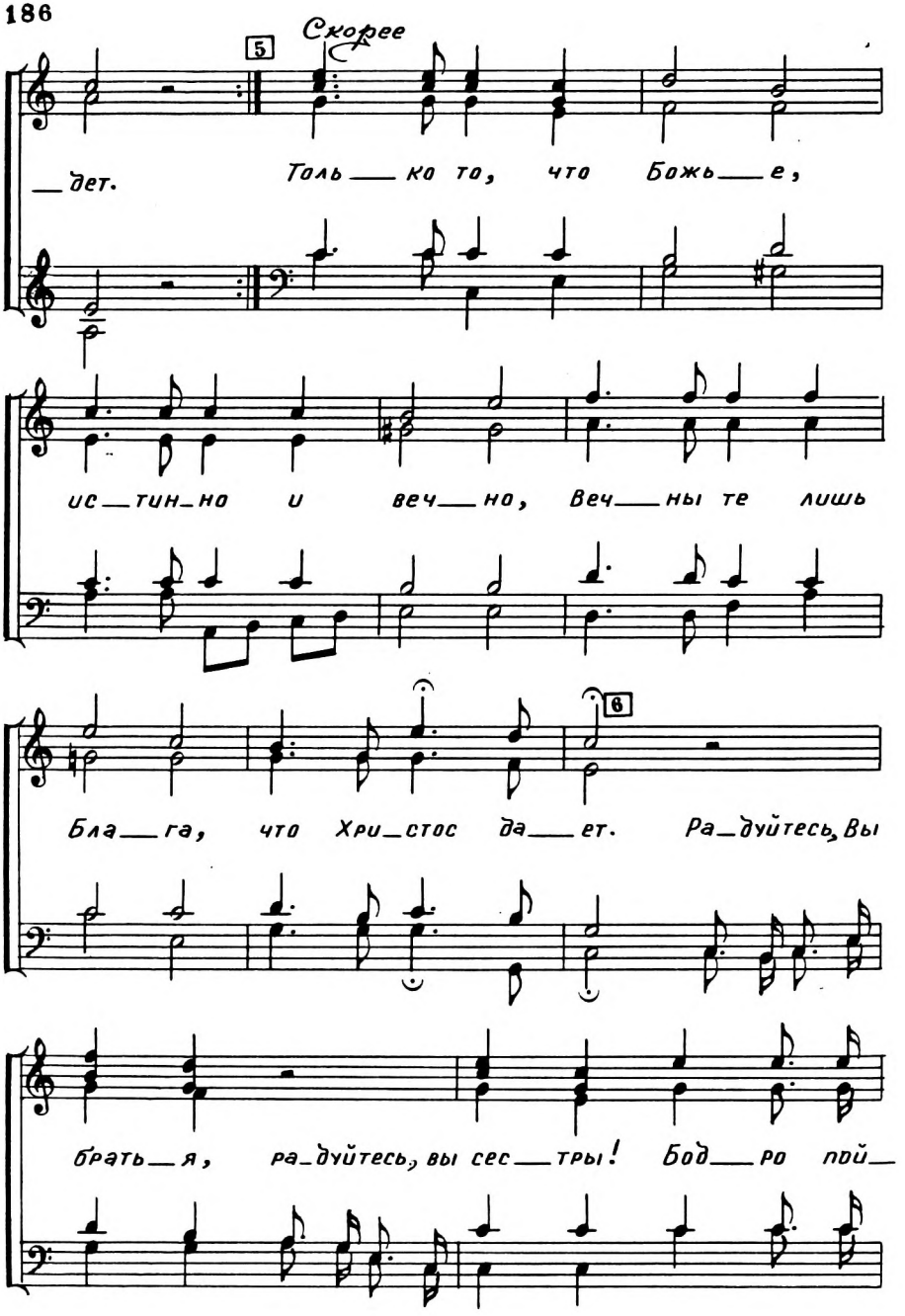
5
Скорее
дет.
Толь ко то, что Божь е,
ис тин но и веч но, Веч ны те лишь
6
Бла га, что Хри стос да ет. Ра дуйтесь, Вы
брать я, ра дуйтесь, вы сес тры! Бод ро пой

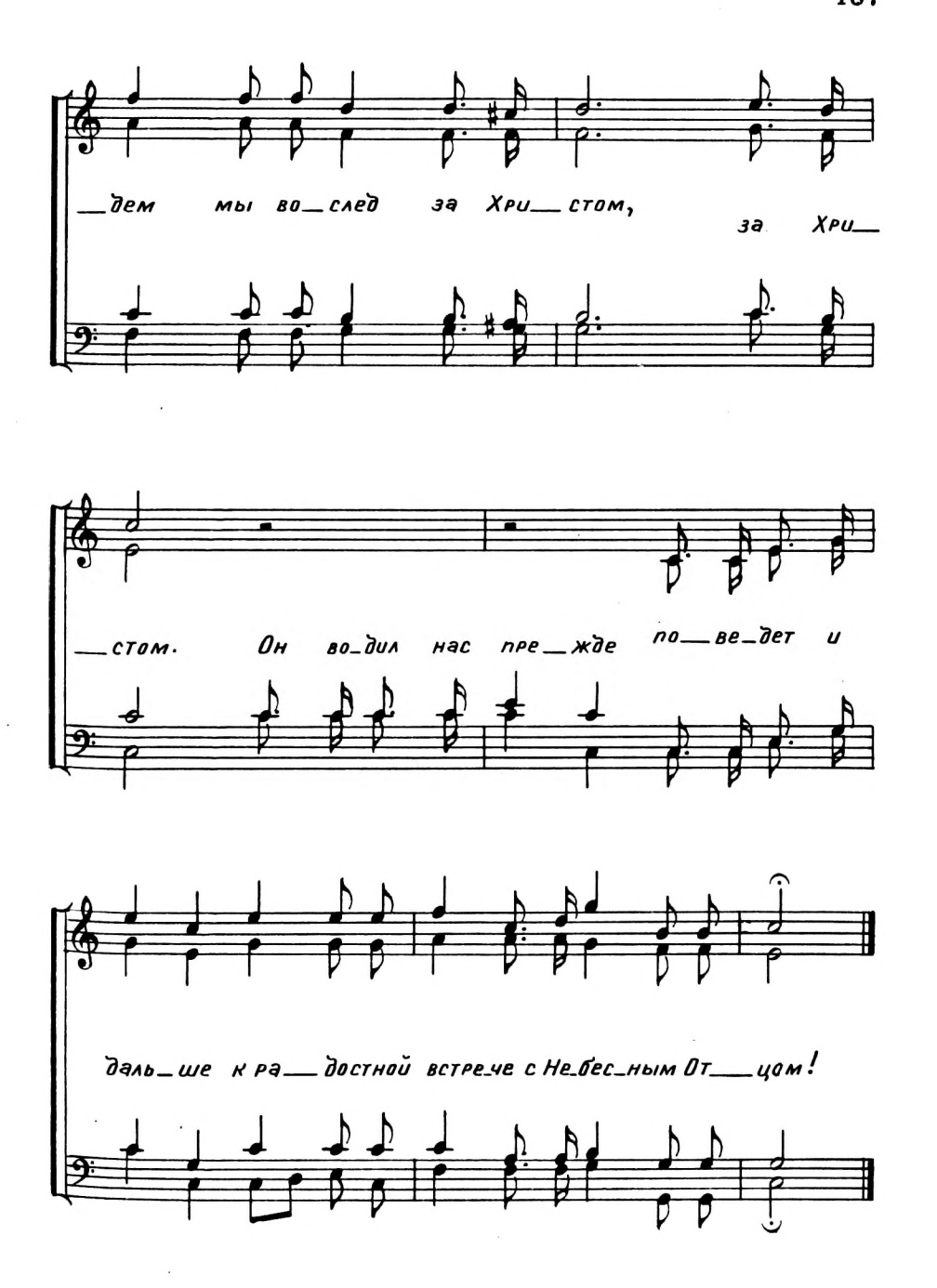
_дем мы во_след за Хри_стом, за Хри_
_стом. Он во_дил нас пре_жде по_ве_дет и
даль_ше к ра_достной встре_че с Не_бес_ным От_цом!

57. Не храм, не золотое зданье.

Тело Его, которое есть Церковь. Кол. 1, 24.

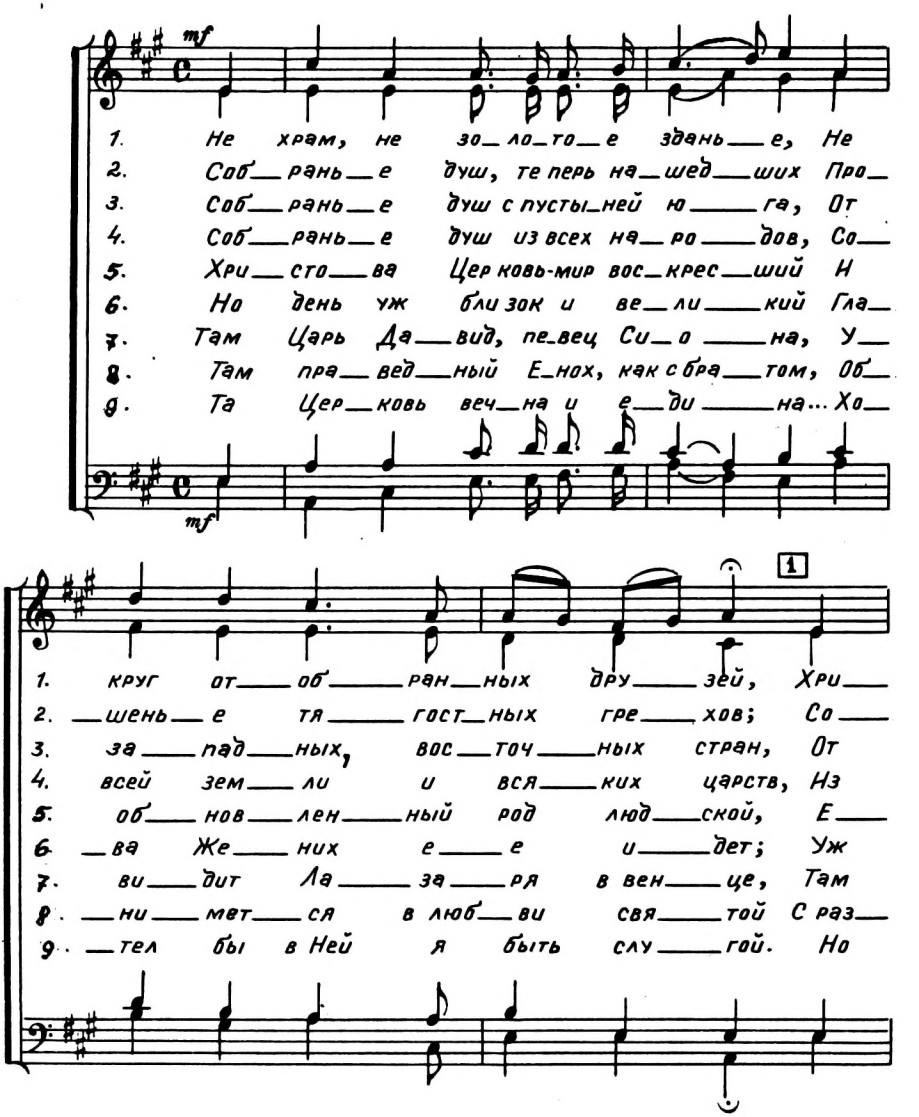

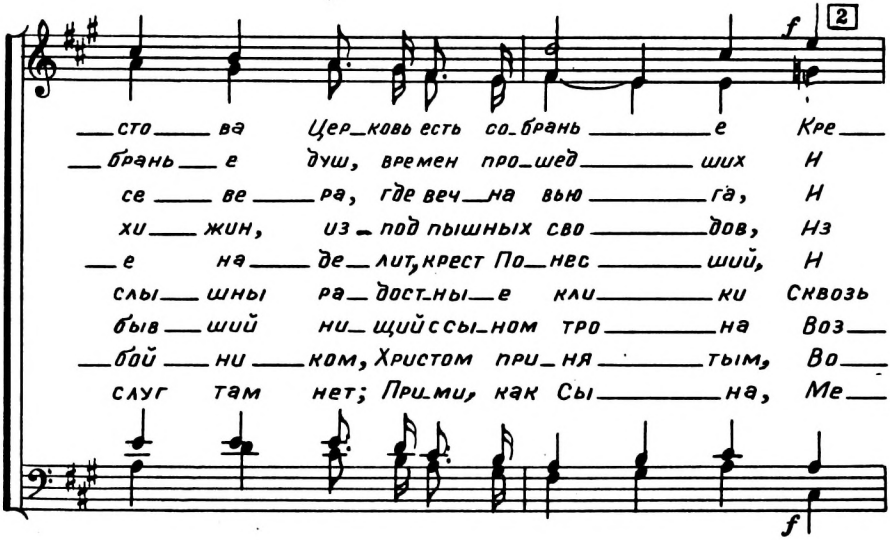
2
f
сто ва Цер_ковь есть со_брань е Кре
брань е душ, времен про_шед ших И
се ве ра, где веч_на вью га, И
хи жин, из_под пышных сво дов, Из
е на де_лит, крест По_нес ший, И
слы шны ра_дост_ны_е кли ки Сквозь
быв ший ни_щий с сы_ном тро на Воз
бой ни ком, Христом при_ня тым, Во
слуг там нет; При_ми, как Сы на, Ме
f

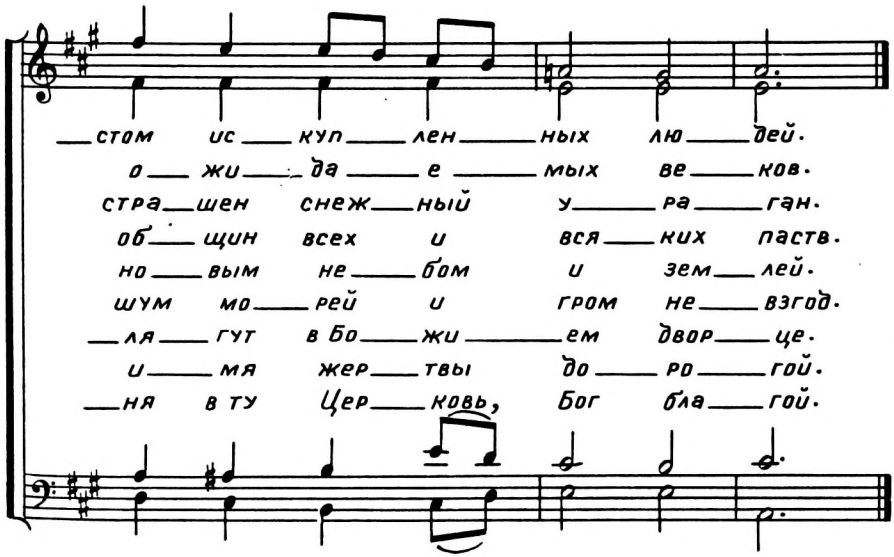
стом ис куп лен ных лю дей.
о жи да е мых ве ков.
стра_шен снеж_ный у ра_ган.
об_щин всех и вся_ких паств.
но_вым не_бом и зем_лей.
шум мо_рей и гром не_взгод.
ля_гут в Бо_жи_ем двор_це.
и_мя жер_твы до_ро_гой.
ня в ту Цер_ковь, Бог бла_гой.

58. Примет грешников Христос.

Приходящего ко Мне, не изгоню. Иоан. 6, 37.

Мужской хор

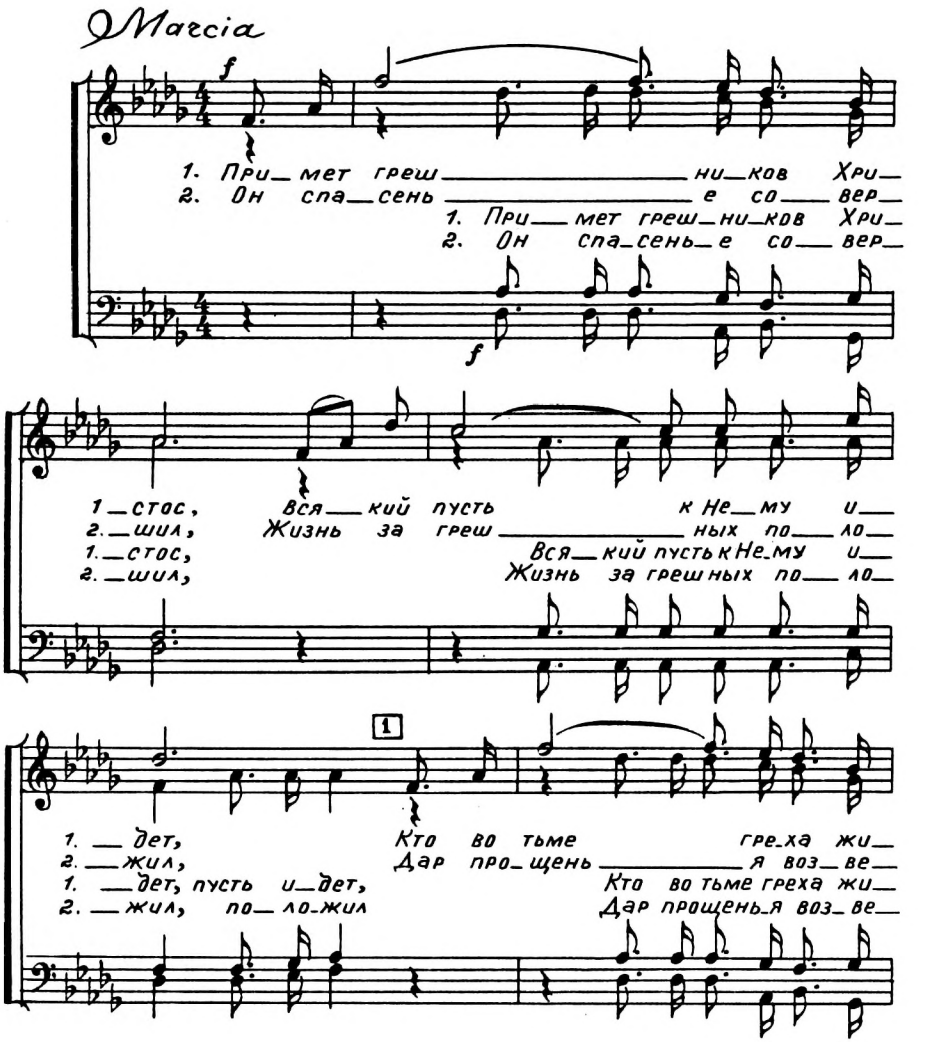

1. ___вет, Бре_мя тяж_____ко_е не_сет!
2. ___стил, От су_да о_сво_бо_дил.
1. ___вет, Бре_мя тяж_ко_е не_сет!
2. ___стил, От су_да о_сво_бо_дил.

2

p

1. Всем ска_жи, о, всем ска_жи:
2. Он зо_вет, к Не_му спе_ши,
1. Всем ска_____жи, о, всем ска_жи:
2. Он зо_____вет, к Не_____му спе_ши,

p

3 4

1. При_мет грешников Христос! Весть люб_ви про_воз_гла_
2. Грех у ног Е_го сло_жи; Чудный мир Е_го при_
1. При_мет греш_ни_ков Хри_стос! Весть люб_ви про_
2. Грех у ног Е_го сло_жи; Чуд_ный мир Е_

cresc. ff

1. ___си:
2. ___ми
1. ___воз_гла_си:
2. ___го при_ми

1. При мет грешни_ков Хри___стос!
2. Н со_юз с Ним за___клю___чи!

ff

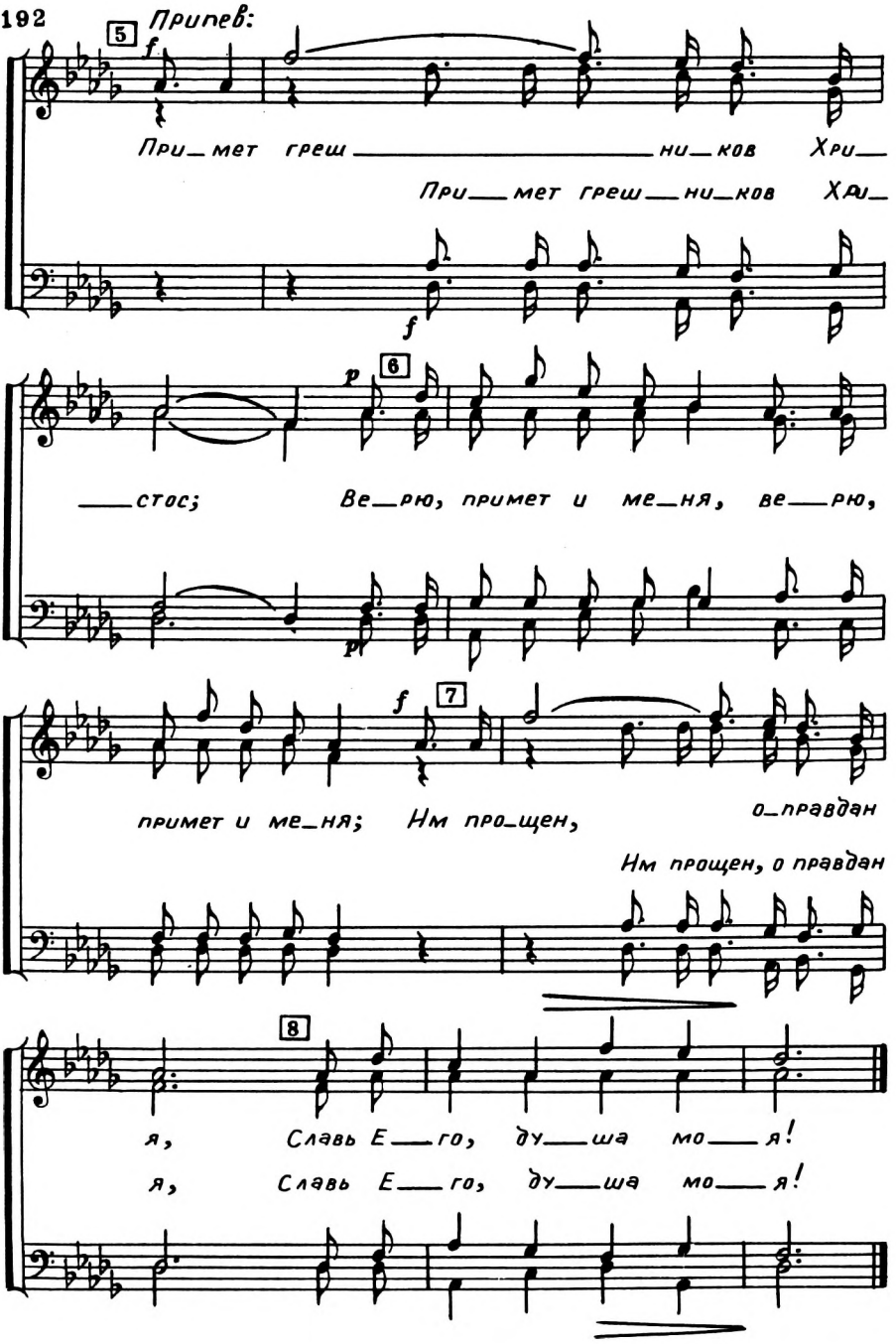
5
Припев:
f
При_мет греш_ни_ков Хри_
При_мет греш_ни_ков Хри_
f
6
p
_стос; Ве_рю, примет и ме_ня, ве_рю,
p
f
7
примет и ме_ня; Им про_щен, о_правдан
Им прощен, о правдан
8
я, Славь Е_го, ду_ша мо_я!
я, Славь Е_го, ду_ша мо_я!

59. Боже, славим мы Тебя.

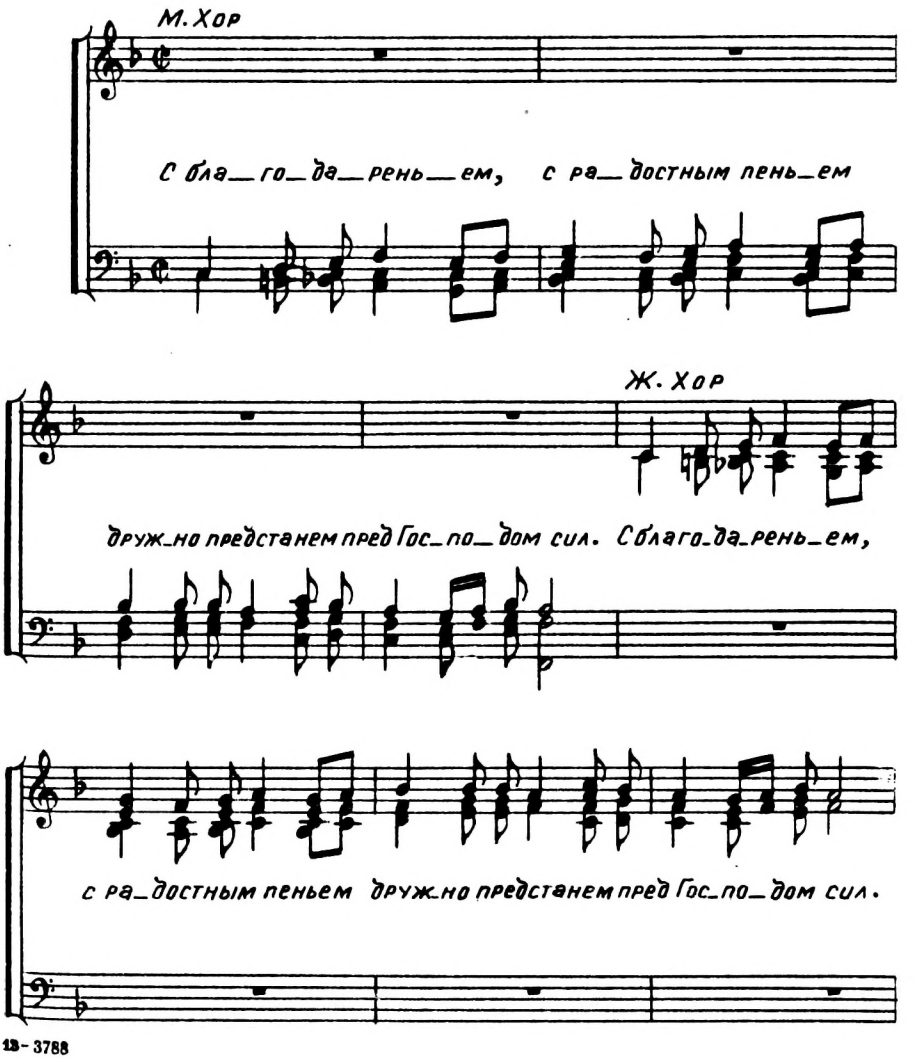

13-3788

Хор

Он Он

Он по_се_ща_ет, мо_лит_ве внимает и бла_гословля_ет из

Он

ро___да в род. Ми_лость Гос_под___ня от

ве___ка до ве___ка хра_нит че_ло_ве_ка и к Се_

Орган

___бе вле_чет.

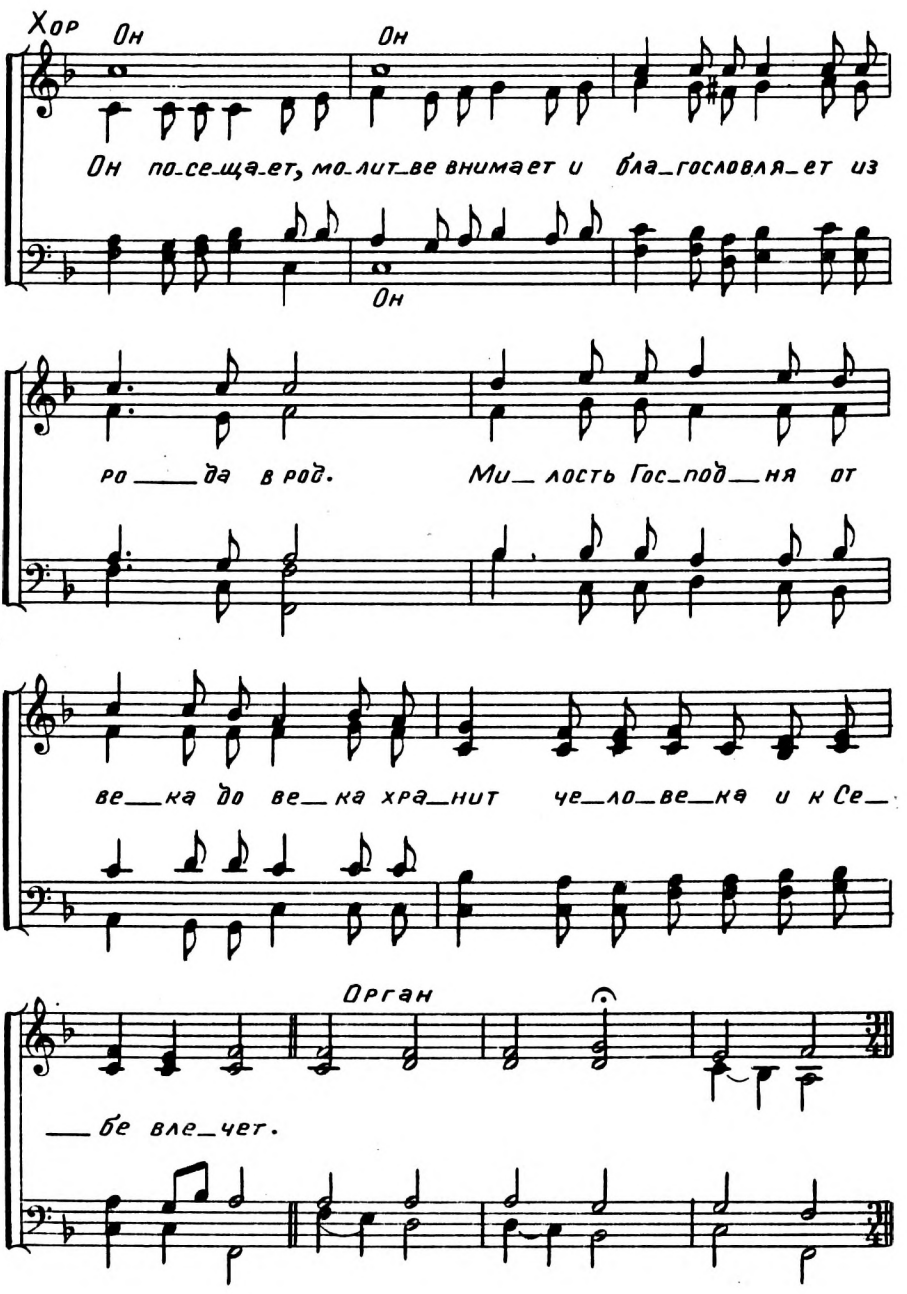

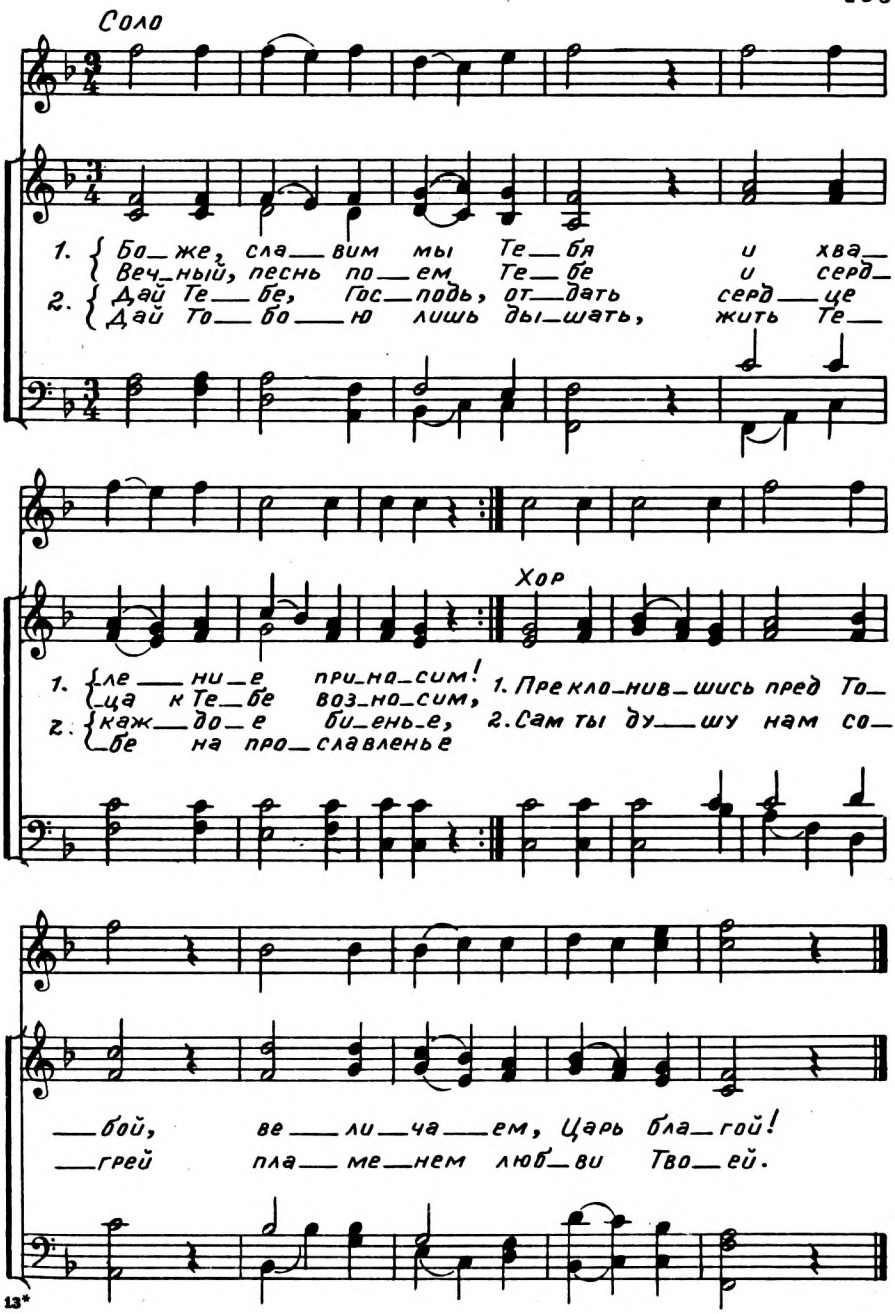
Соло
1. Бо_же, сла_вим мы Те_бя и хва_
Веч_ный, песнь по_ем Те_бе и серд_
2. Дай Те_бе, Гос_подь, от_дать серд_це
Дай То_бо_ю лишь ды_шать, жить Те_
Хор
1. ле_ни_е при_на_сим! 1. Пре кло_нив_шись пред То_
ца к Те_бе воз_но_сим,
2. каж_до_е би_ень_е, 2. Сам ты ду_шу нам со_
бе на про_славленье
_бой, ве_ли_ча_ем, Царь бла_гой!
_грей пла_ме_нем люб_ви Тво_ей.

60. Тишина царит в полночи.

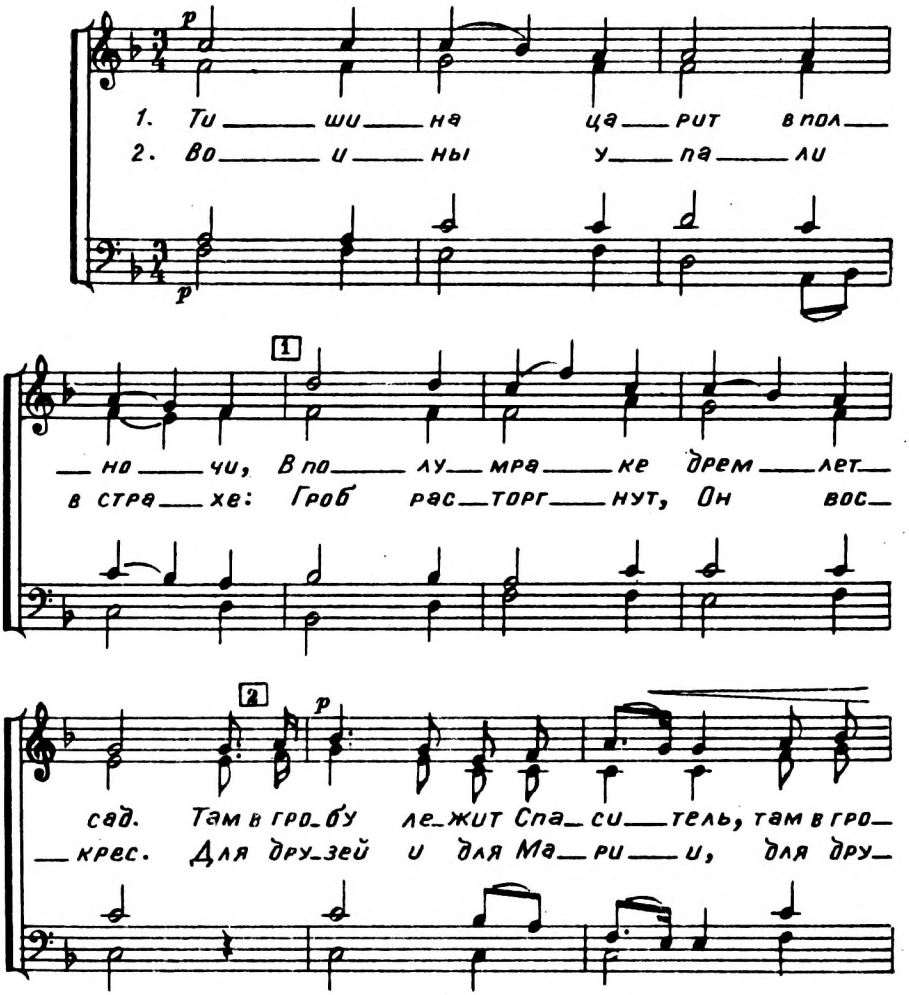

3

1. — бу ле_жит Спа — си — тель, Ан_ге — лы к Не_му спе_
2. — зей и для Ма — ри — и Радость Он при нес с не.

1. Ан — ге —
2. Ра — дость

— шат. Ан_ге_лы к Не_му спе — шат.
— бес. Ра_дость Он при_нес с не — бес.

— лы. Ан_ге_лы к Не_му спе — шат.
Он, Радость Он при_нес с не — бес.

4 *mf*

Ли — куй, Ма — ри — я! Гос — подь твой вос —

Воспой Мари_я! Гос —

5 *f*

— крес! Пой — те хва — лу, ведь Гос —

f

подь твой воскрес!

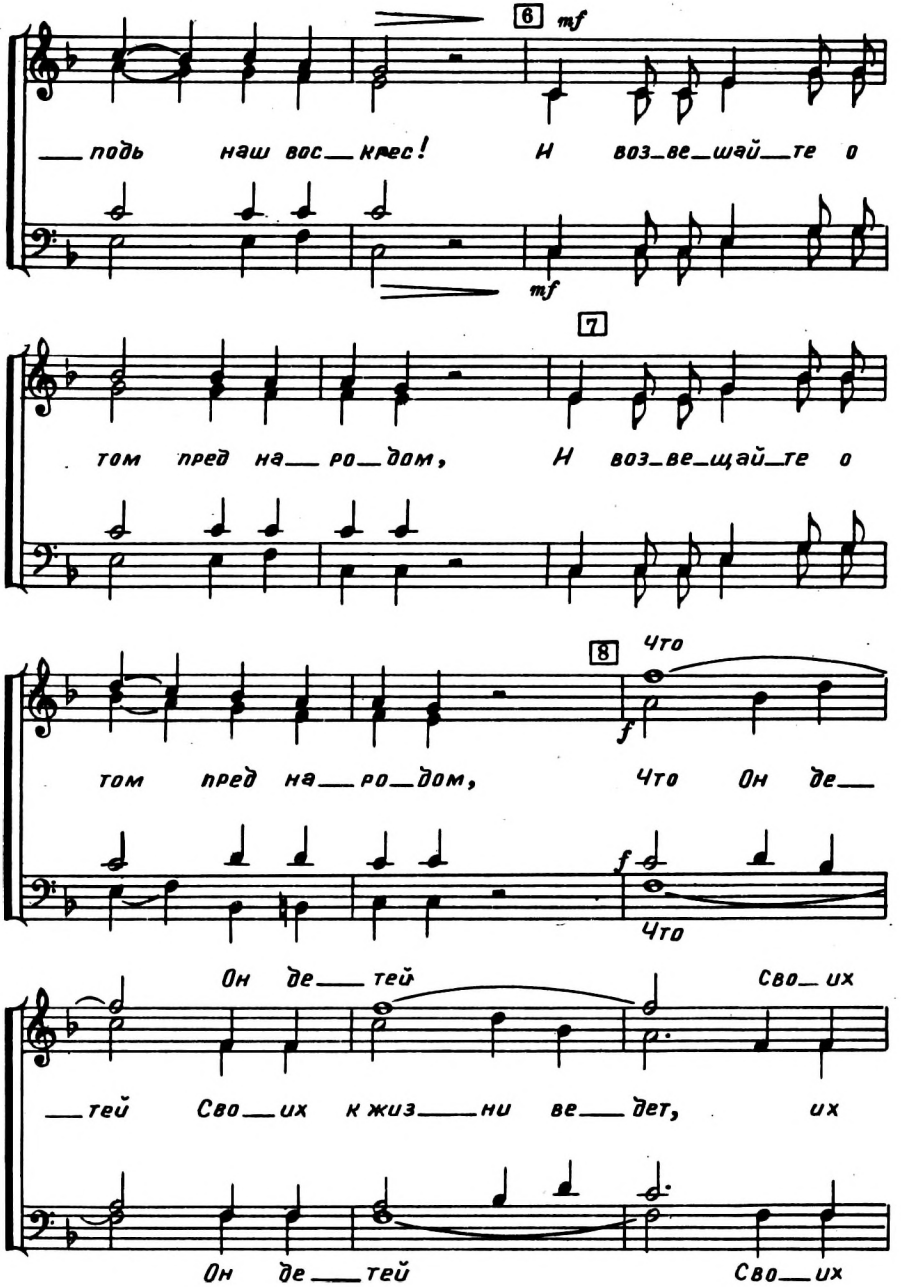
6
mf
подь наш вос_крес! И воз_ве_щай_те о
mf
7
том пред на_ро_дом, И воз_ве_щай_те о
8
Что
том пред на_ро_дом, Что Он де_
f
Что
Он де_тей Сво_их
тей Сво_их к жиз_ни ве_дет, их
Он де_тей Сво_их

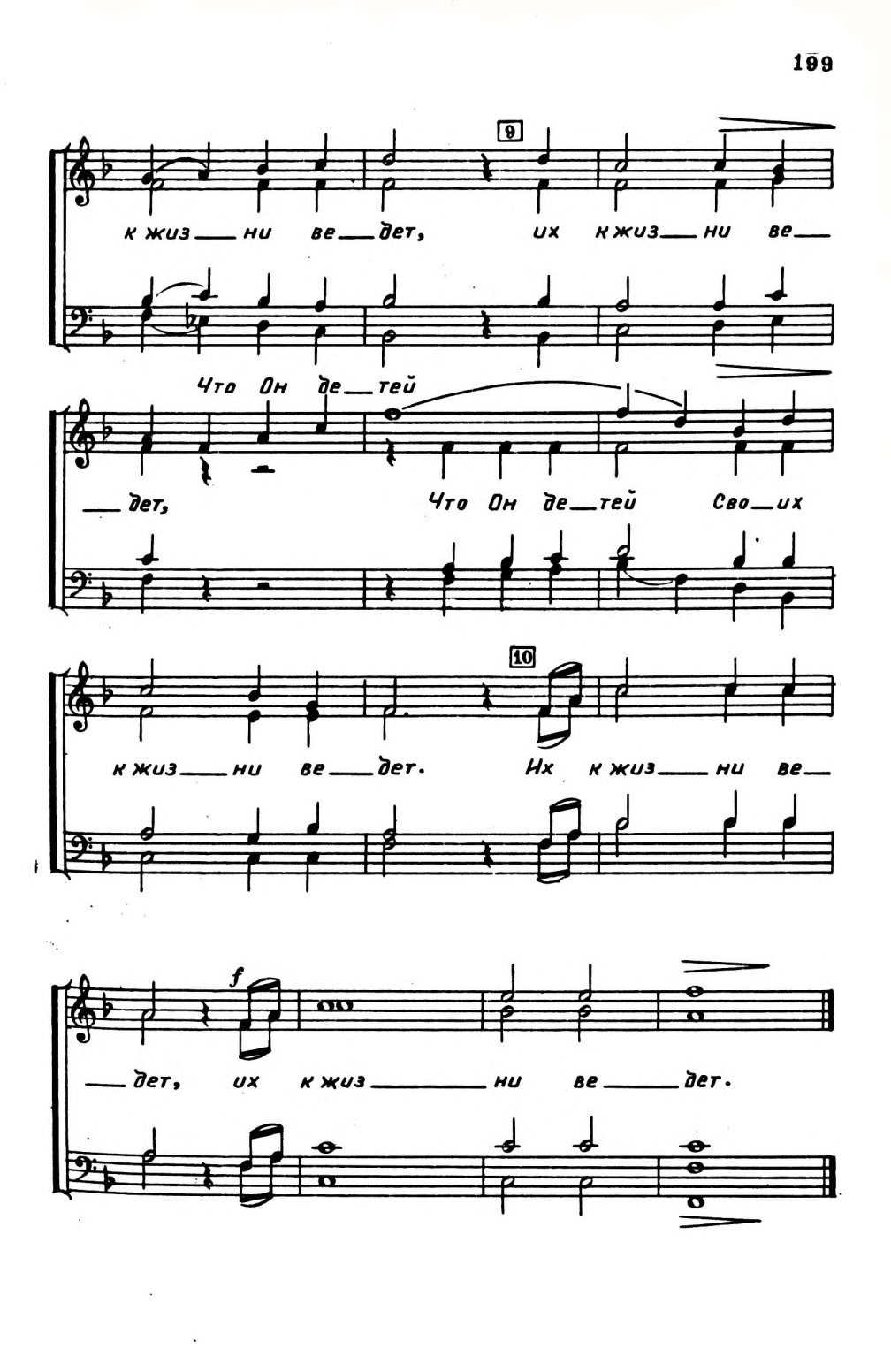
9
к жиз — ни ве — дет, их к жиз — ни ве —
Что Он де — тей
— дет, Что Он де — тей Сво — их
10
к жиз — ни ве — дет. Их к жиз — ни ве —
f
— дет, их к жиз — ни ве — дет.

61. Дух Святой! Тобой, как силой.

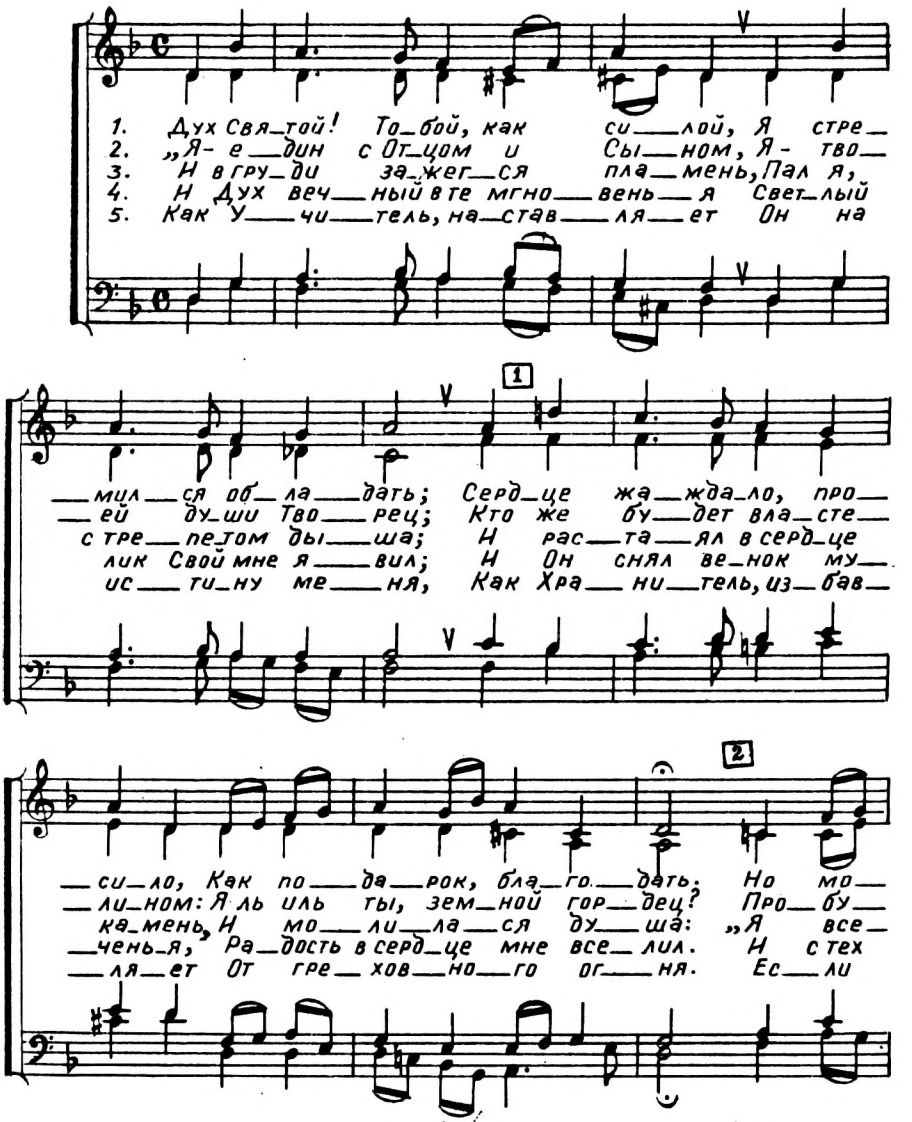

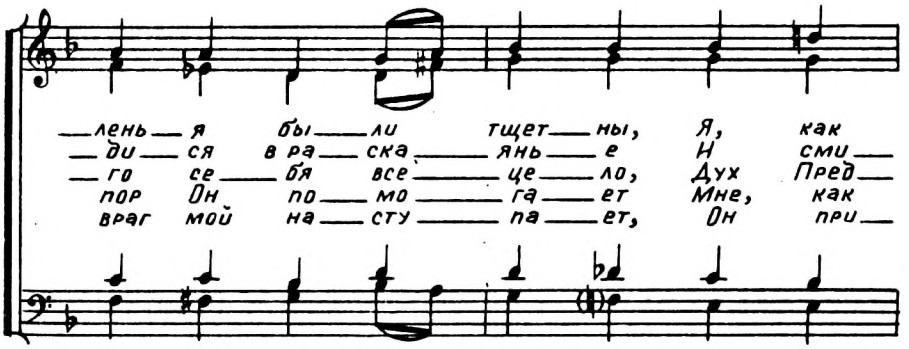
лень я бы ли тщет ны, Я, как
ди ся в ра ска янь е Н сми
го се бя все це ло, Дух Пред
пор Он по мо га ет Мне, как
враг мой на сту па ет, Он при

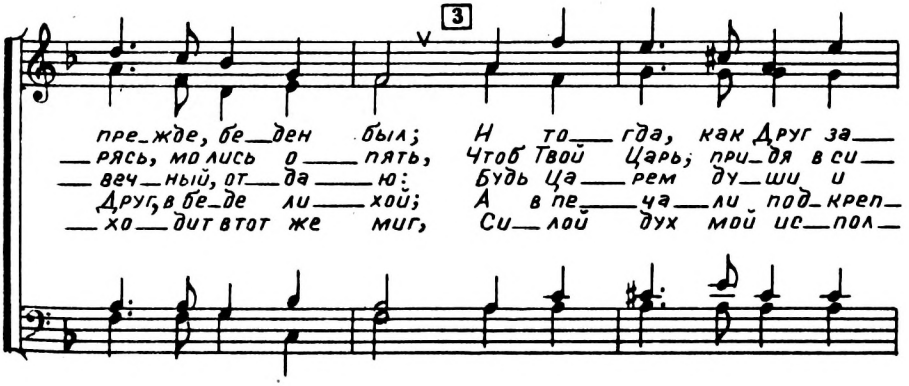
3
пре жде, бе ден был; Н то гда, как Друг за
рясь, мо лись о пять, Чтоб Твой Царь; при дя в си
веч ный, от да ю: Будь Ца рем ду ши и
Друг, в бе де ли хой; А в пе ча ли под креп
хо дит в тот же миг, Си лой дух мой ис пол

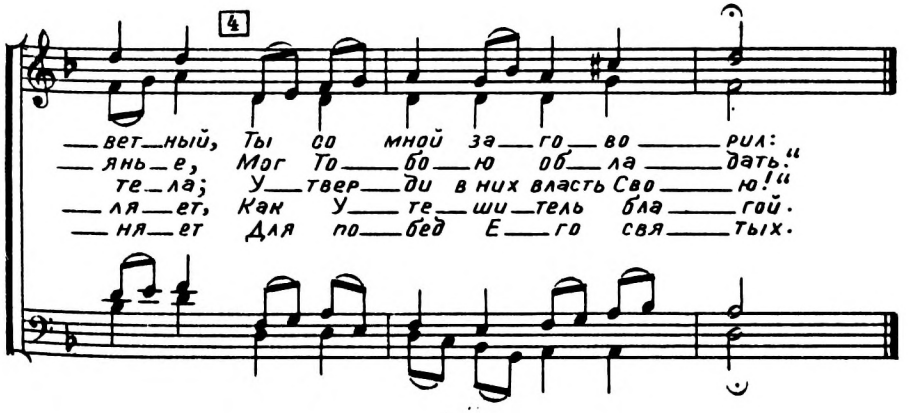
4
вет ный, Ты со мной за го во рил:
янь е, Мог То бо ю об ла дать:"
те ла; У твер ди в них власть Сво ю!"
ля ет, Как У те ши тель бла гой.
ня ет Для по бед Е го свя тых.

62. Боже, будь милостив к нам.

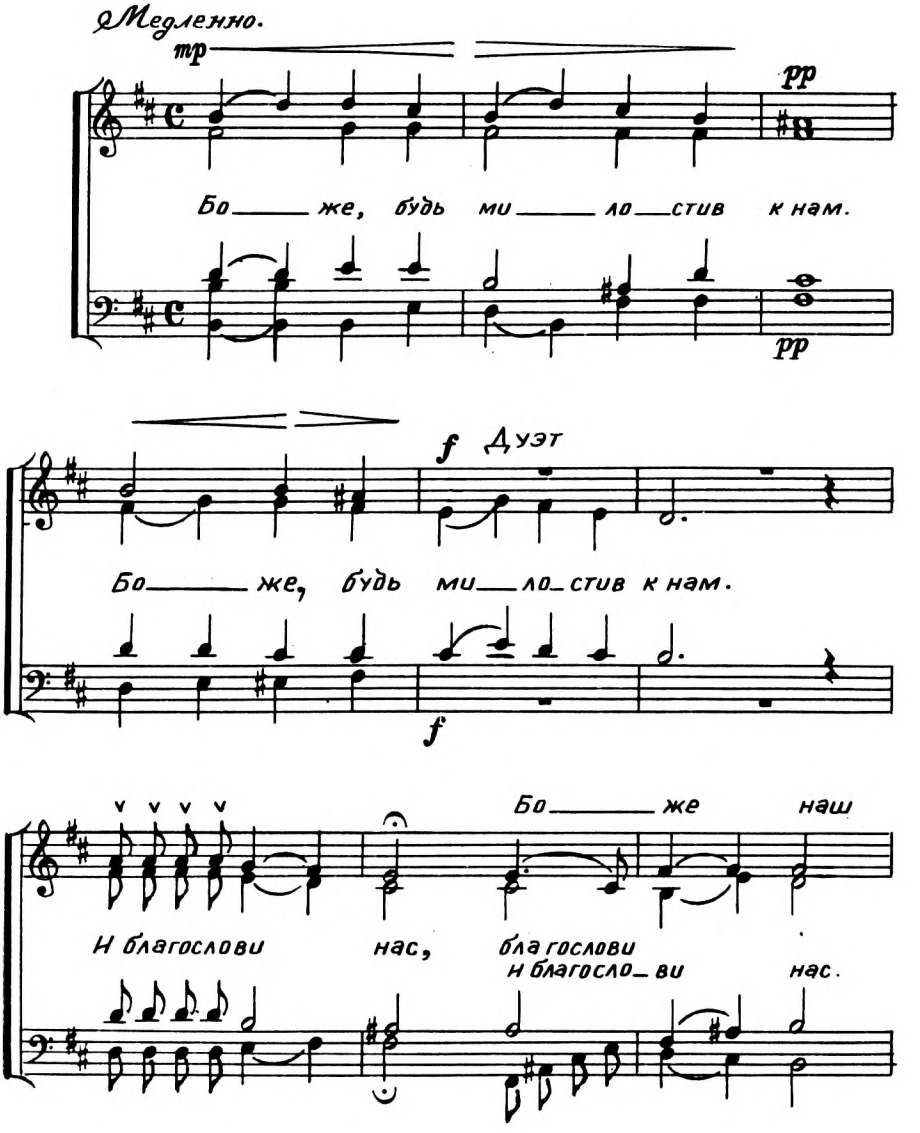

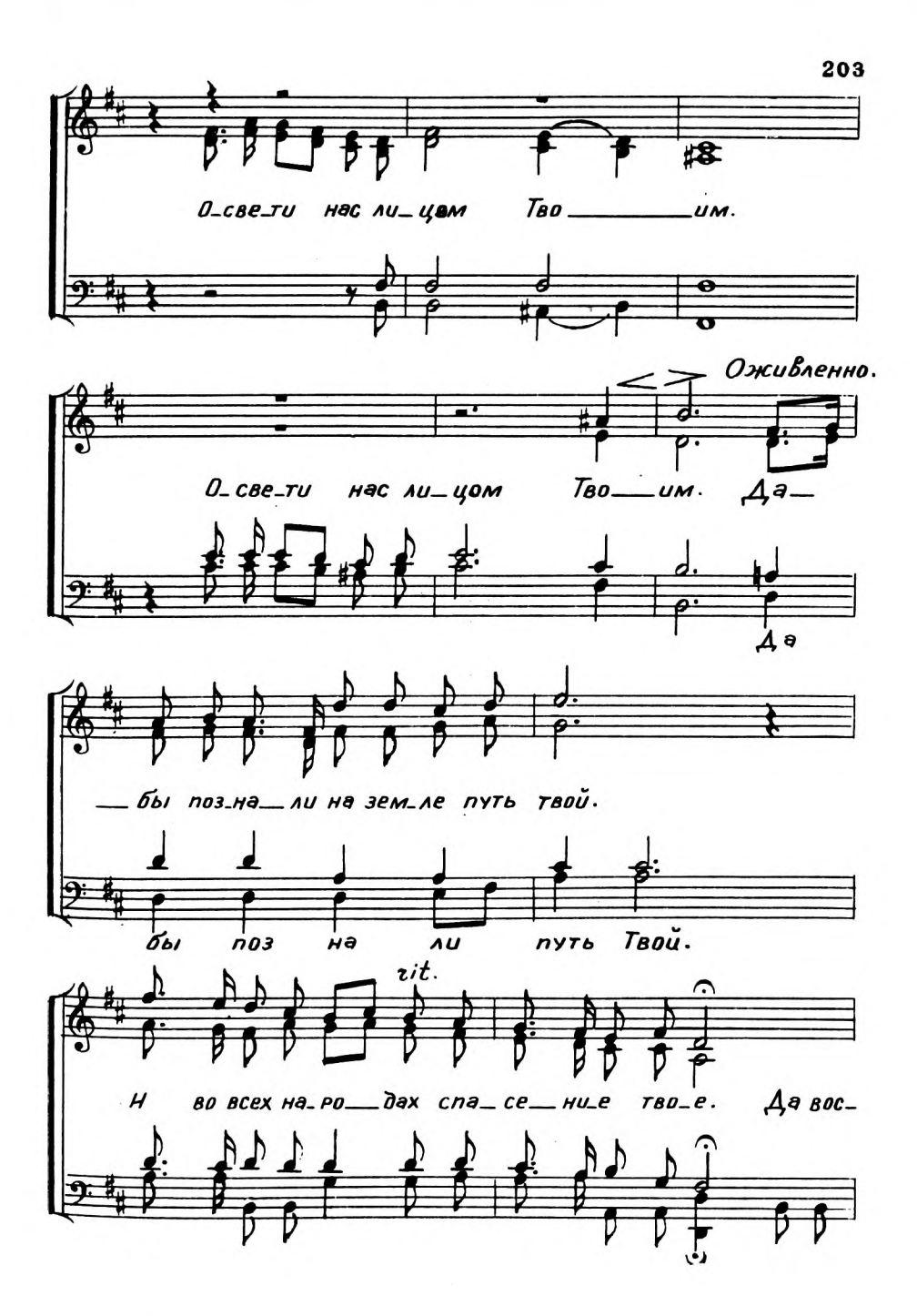
О_све_ти нас ли_цом Тво_____им.
Оживленно.
О_све_ти нас ли_цом Тво___им. Да_
Да
___бы поз_на___ли на зем_ле путь твой.
бы поз на ли путь Твой.
rit.
И во всех на_ро___дах спа_се___ни_е тво_е. Да вос_

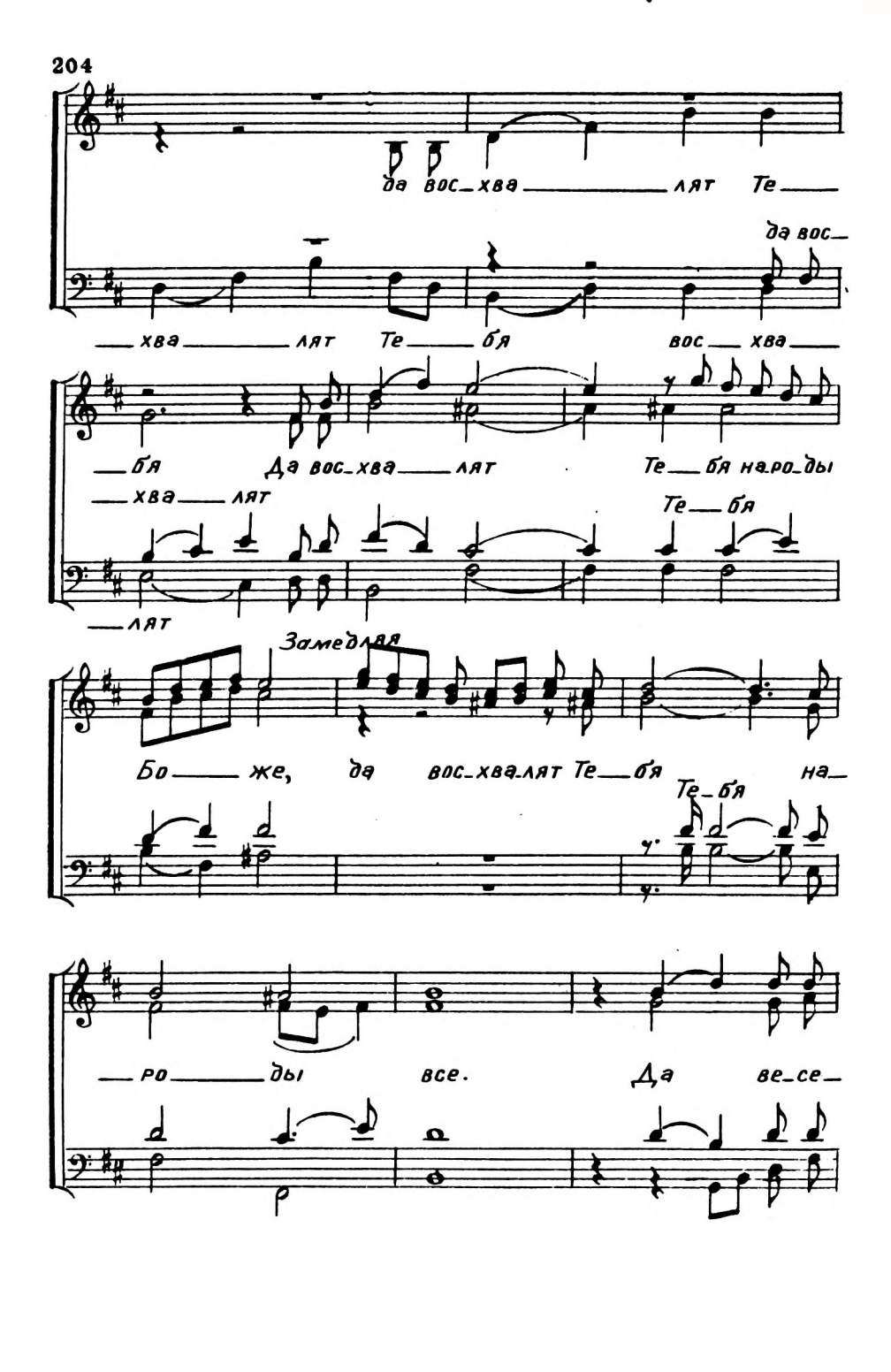
да вос_хва_лят Те_
да вос_
_хва_лят Те_бя вос_хва_
_бя Да вос_хва_лят Те_бя на_ро_ды
_хва_лят
Те_бя
_лят
Замедляя
Бо_же, да вос_хва_лят Те_бя на_
Те_бя
_ро_ды все. Да ве_се_

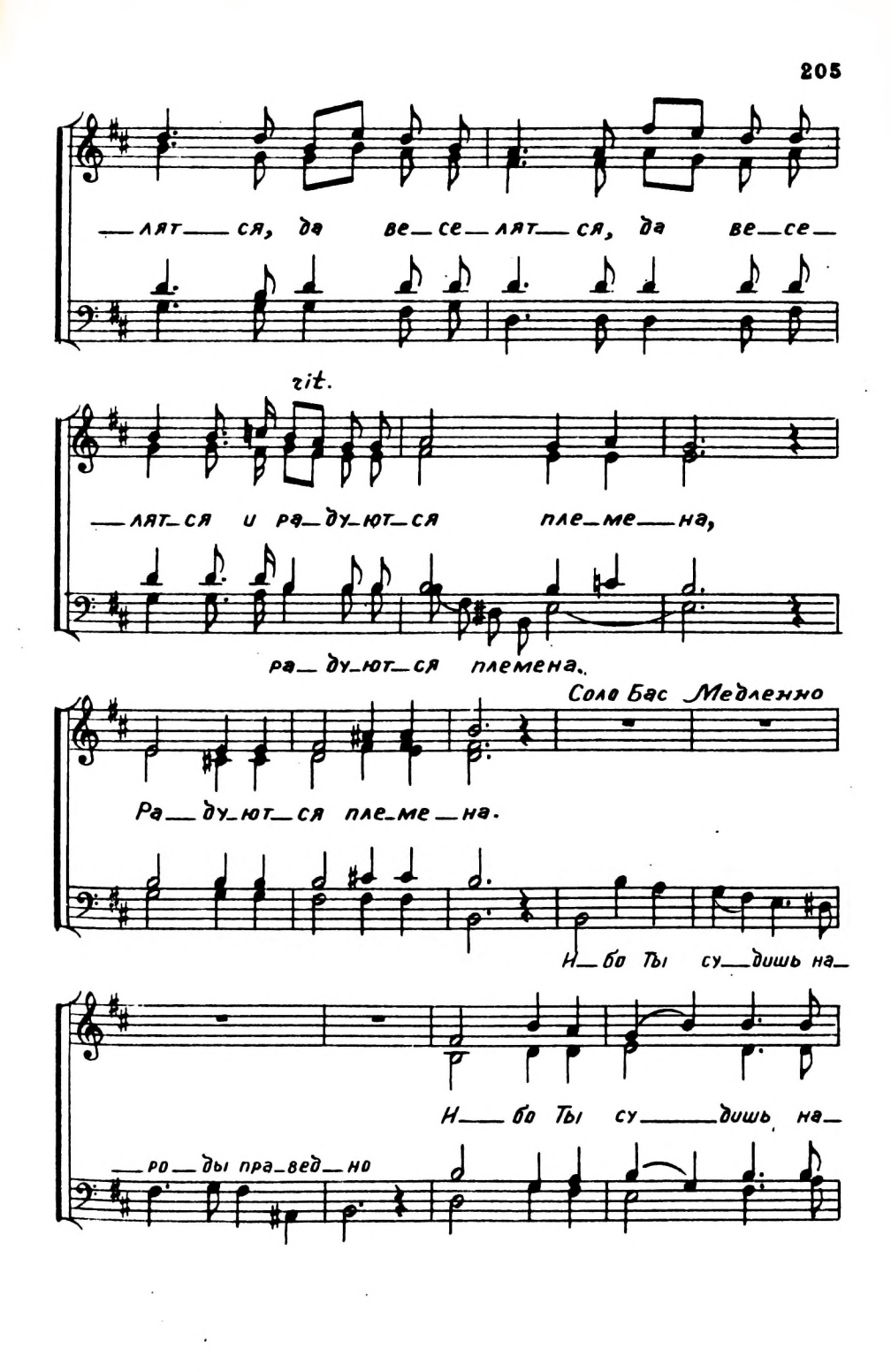
лят ся, да ве се лят ся, да ве се
rit.
лят ся и ра ду ют ся пле ме на,
ра ду ют ся племена.
Соло Бас Медленно
Ра ду ют ся пле ме на.
Н бо Ты су дишь на
Н бо Ты су дишь на
ро ды пра вед но

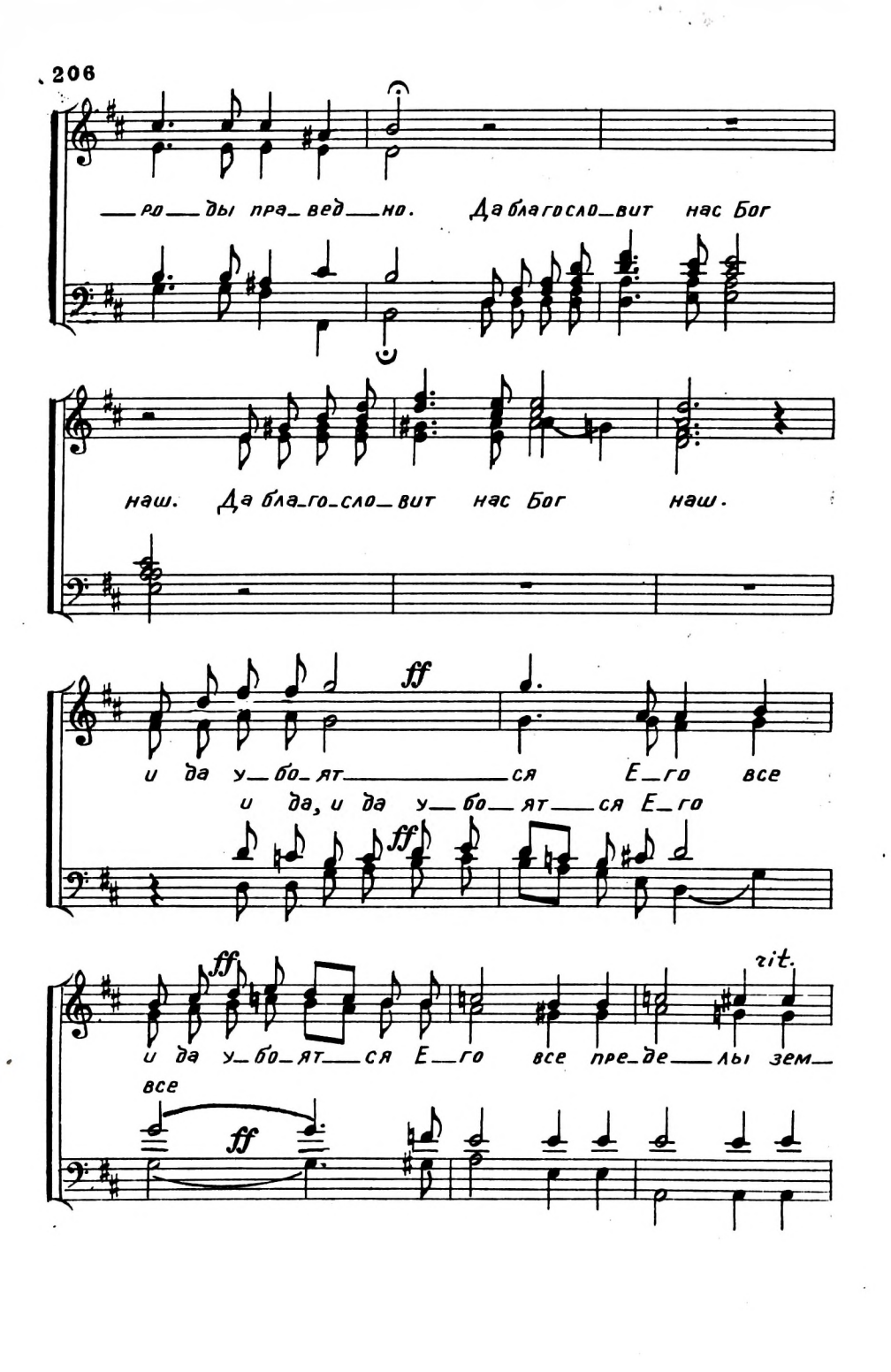
ро_ды пра_вед_но. Да благосло_вит нас Бог
наш. Да бла_го_сло_вит нас Бог наш.
ff
и да у_бо_ят_ся Е_го все
и да, и да у_бо_ят_ся Е_го
ff
ff
rit.
и да у_бо_ят_ся Е_го все пре_де_лы зем_
все
ff

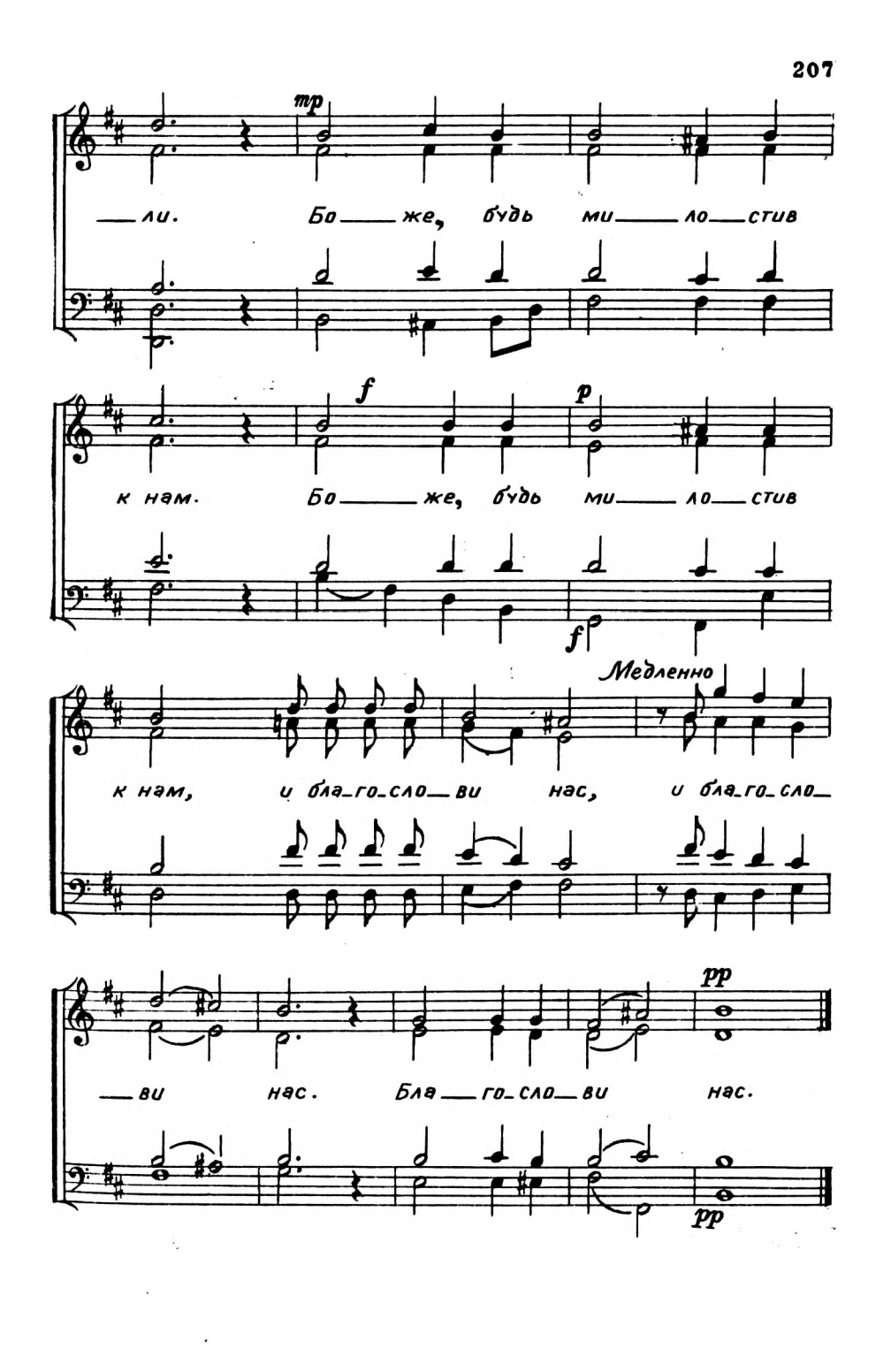
mp
ли. Бо же, будь ми ло стив
f
p
к нам. Бо же, будь ми ло стив
f
Медленно
к нам, и бла го сло ви нас, и бла го сло
pp
ви нас. Бла го сло ви нас.
pp

63. Дни жатвы прошли.

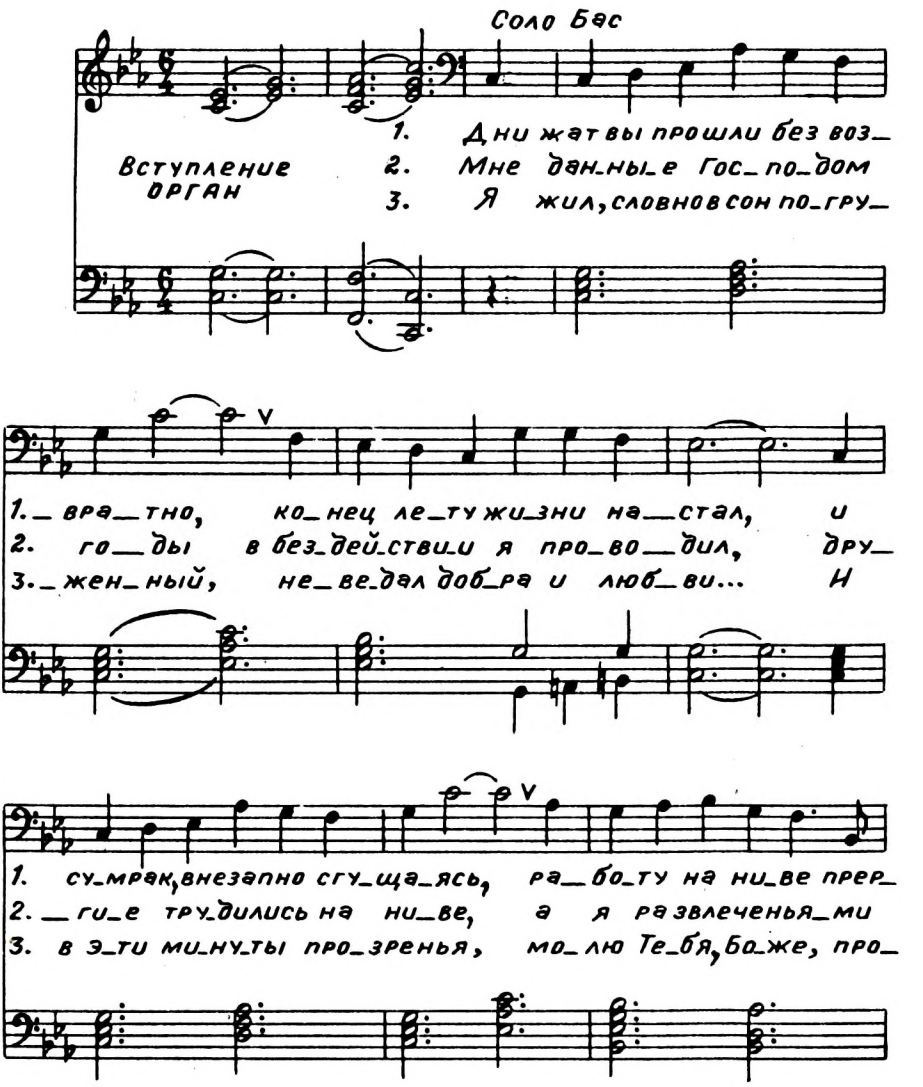

1. __ вал. Я ви_дел, жнец каждый ли_ку_я, с со__
2. жил. И стал я в ду_ше со_кру_шаться, что
3. __ сти! Хоть жить мне о сталось не дол_го, и

1. __ бо_ю сно пов но_шу нес. Чтоб класть их к ногам Н_и__
2. праздно мой век про ле__тел. Дру_ги_е пло_ды по_ка__
3. си_ла в ру_ках уж не та, Сво_их дней о_ста_ток ко__

1. __ су__ са, а я только листья при__нес.
2 __ за__ ли, а я только листья при__нес.
3. __ рот_кий хо__чу я от_дать для Хри__ста.

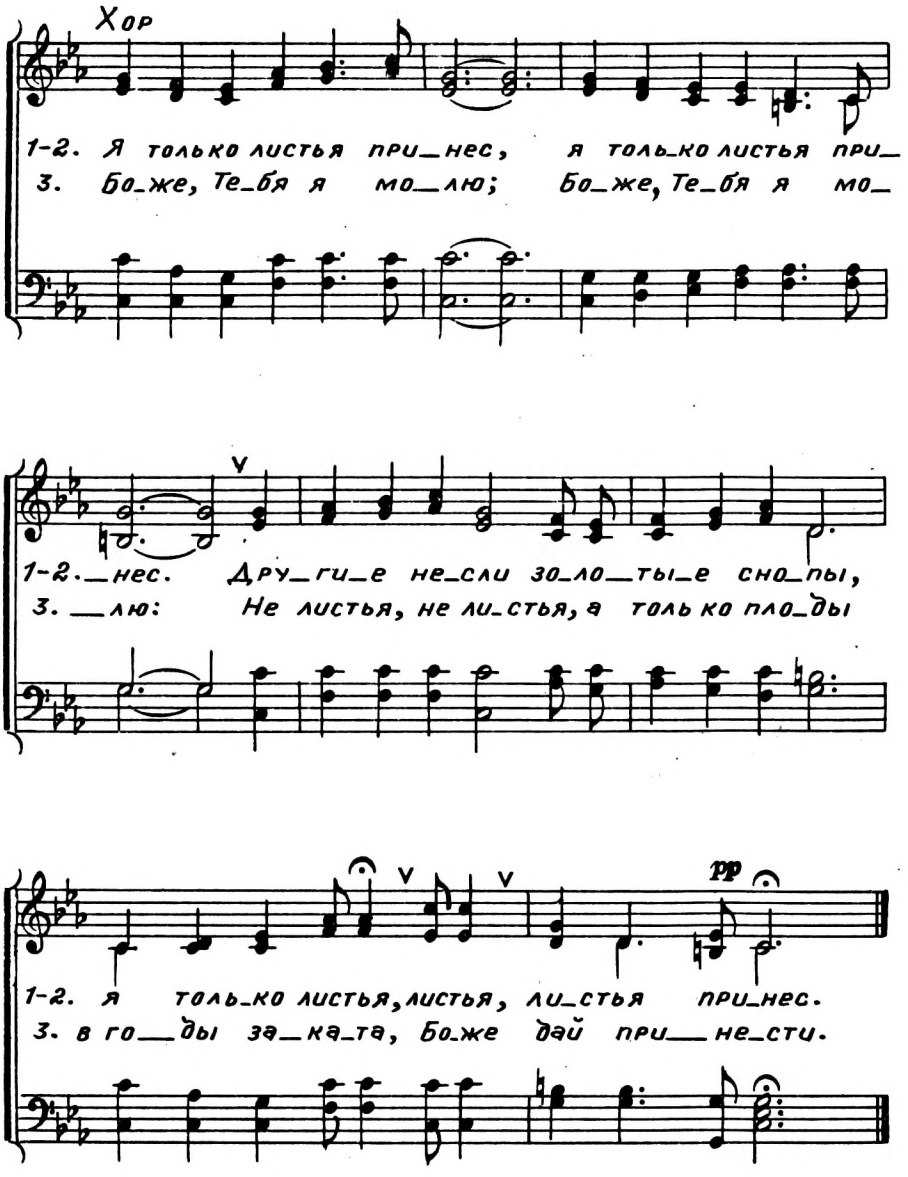
Хор
1-2. Я только листья при_нес, я толь_ко листья при_
3. Бо_же, Те_бя я мо_лю; Бо_же, Те_бя я мо_
1-2. _нес. Дру_ги_е не_сли зо_ло_ты_е сно_пы,
3. _лю: Не листья, не ли_стья, а толь ко пло_ды
pp
1-2. я толь_ко листья, листья, ли_стья при_нес.
3. в го_ды за_ка_та, Бо_же дай при_не_сти.

64. Господь! Восстав с вечери.

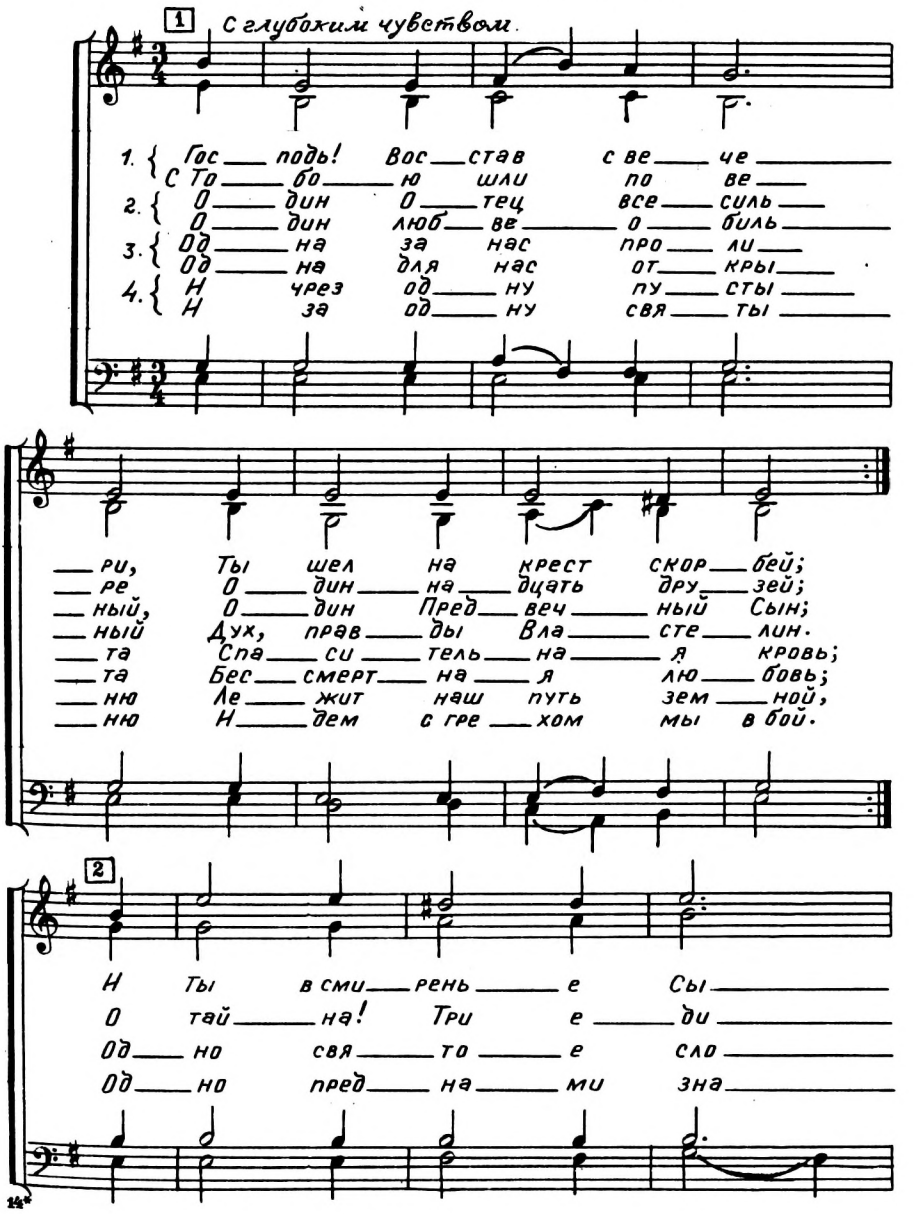

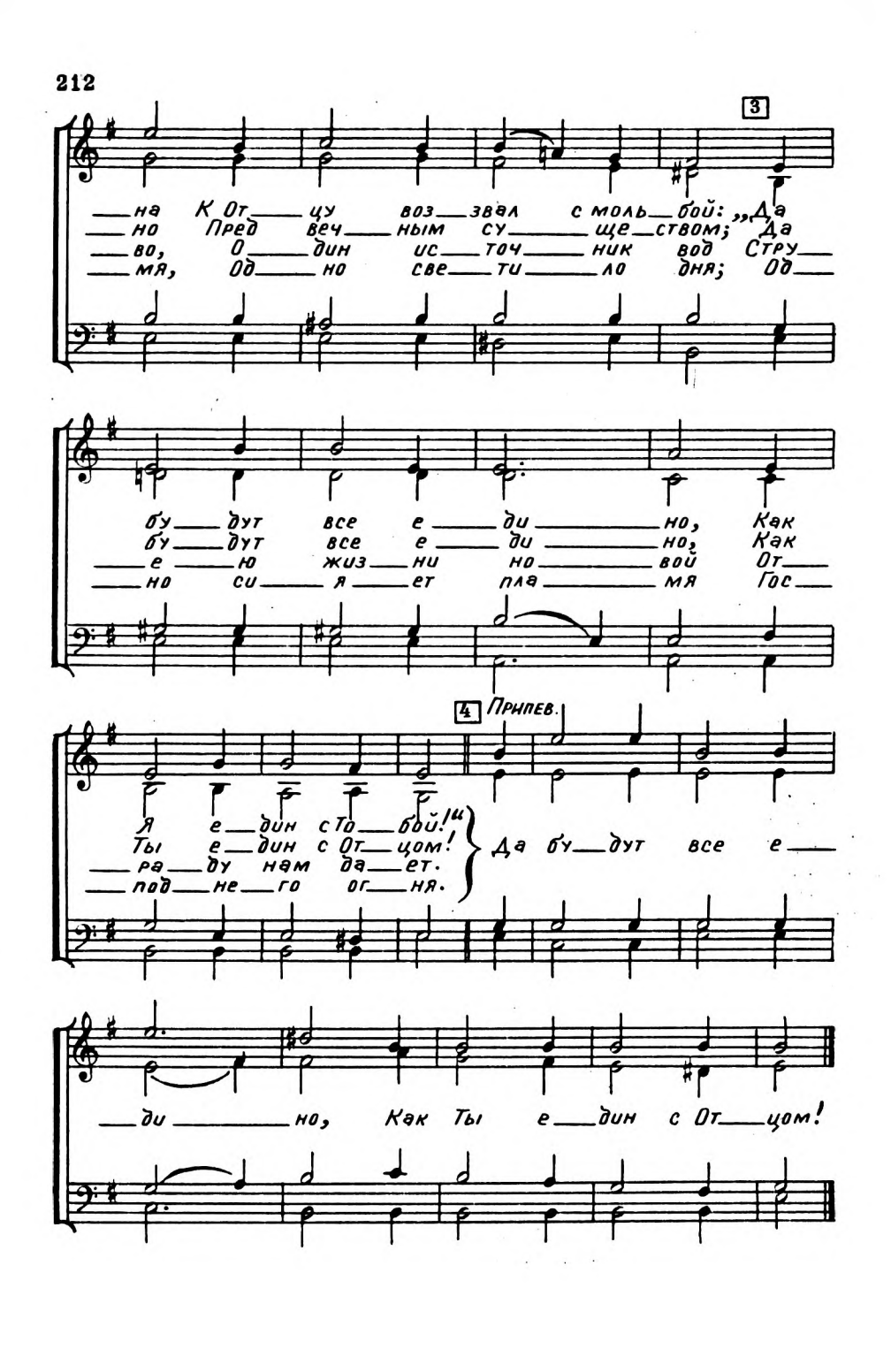
3
на К От цу воз звал с моль бой: „Да
но Пред веч ным су ще ством; Да
во, О дин ис точ ник вод Стру
мя, Од но све ти ло дня; Од
бу дут все е ди но, Как
бу дут все е ди но, Как
е ю жиз ни но вой От
но си я ет пла мя Гос
4 Припев.
Я е дин с То бой!
Ты е дин с От цом!
ра ду нам да ет.
под не го ог ня.
Да бу дут все е
ди но, Как Ты е дин с От цом!

65. Научи меня, Боже, молиться.

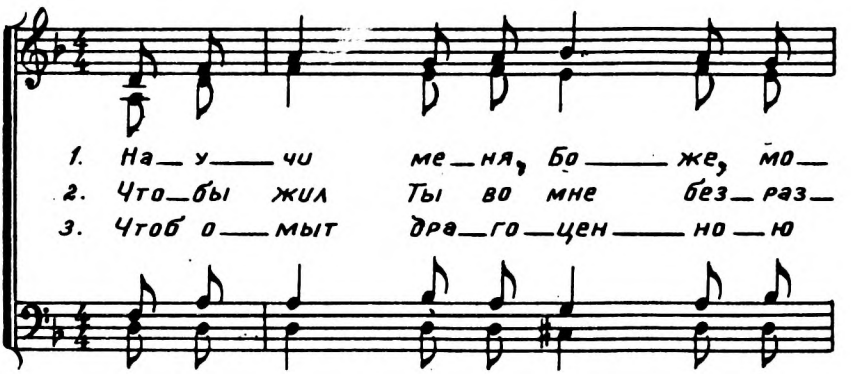

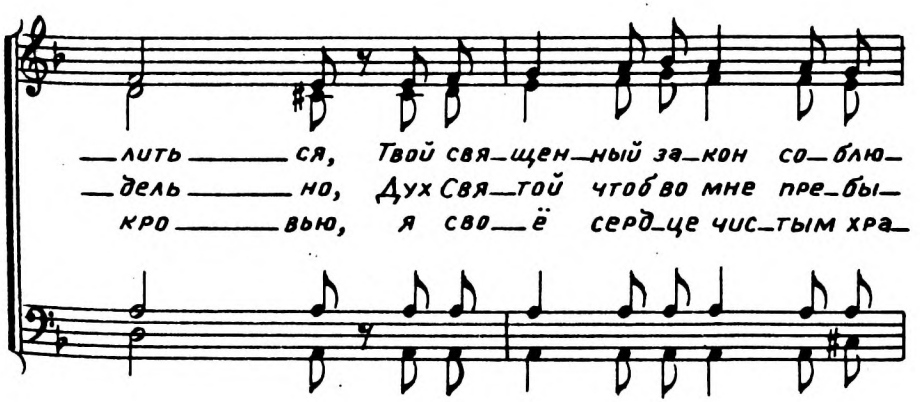

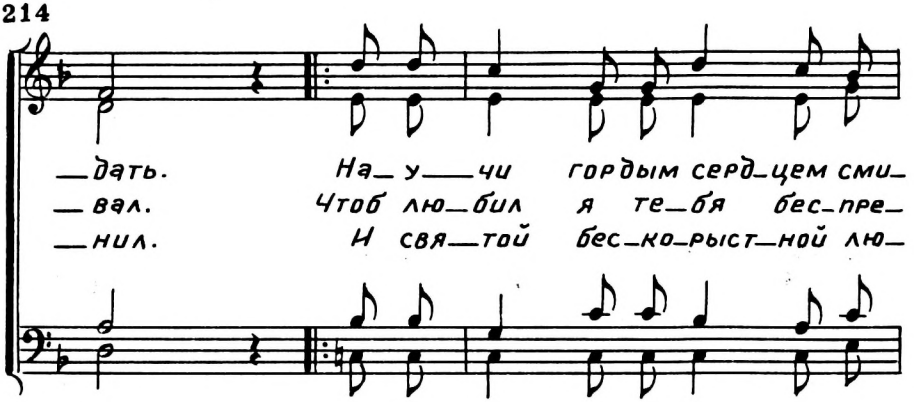
—дать. На—у—чи гордым серд—цем сми—
—вал. Чтоб лю—бил я те—бя бес—пре—
—нил. И свя—той бес—ко—рыст—ной лю—

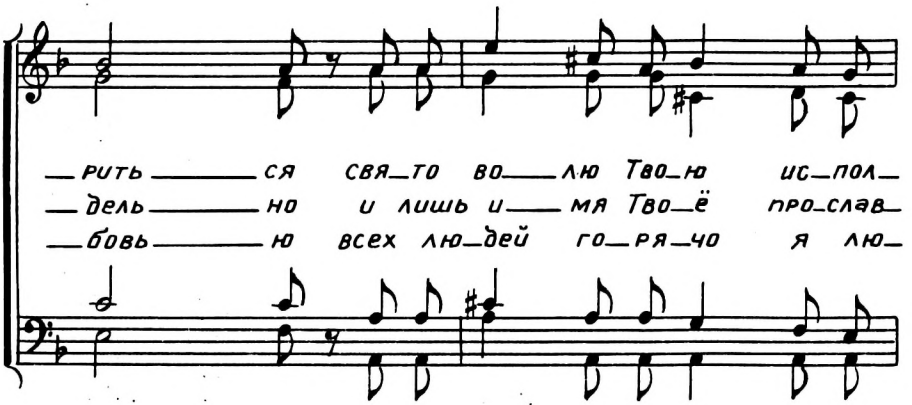
—рить—ся свя—то во—лю Тво—ю ис—пол—
—дель—но и лишь и—мя Тво—ё про—слав—
—бовь—ю всех лю—дей го—ря—чо я лю—

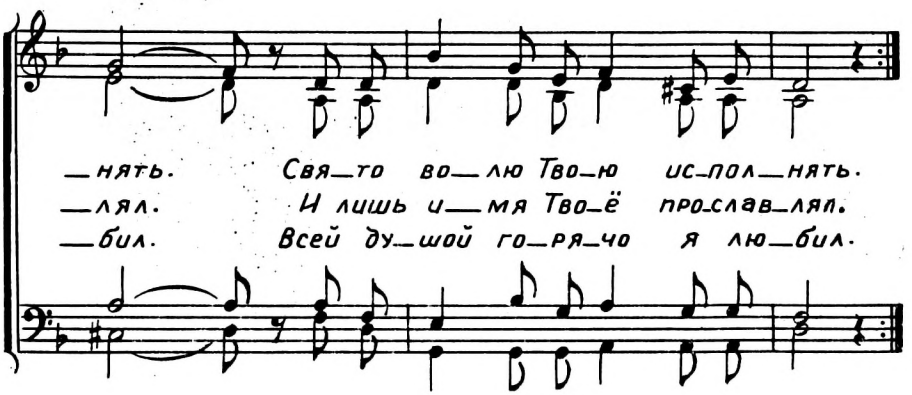
—нять. Свя—то во—лю Тво—ю ис—пол—нять.
—лял. И лишь и—мя Тво—ё про—слав—лял.
—бил. Всей ду—шой го—ря—чо я лю—бил.

66. Мои все согрешенья.

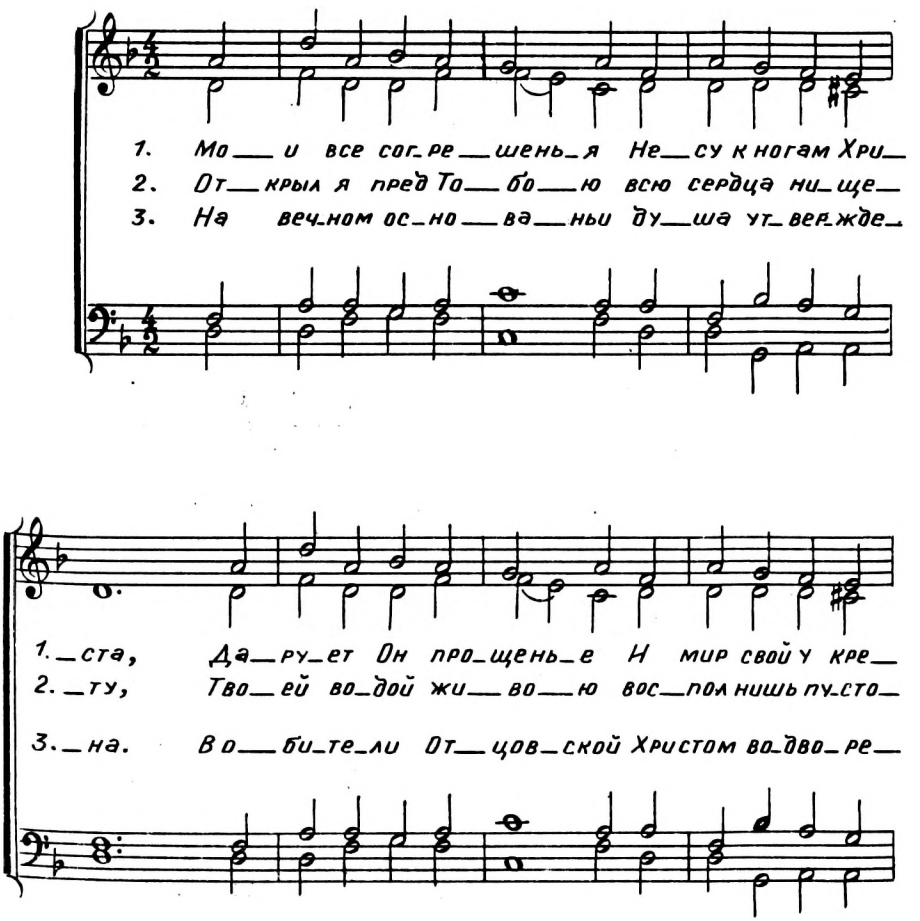

1. ста. Свя_та_я кровь о_мо_ет все пят_на у бе_
2. ту. И все мо_и стра_дань_я По_нёс Ты на Се_
3. на. Е_го я и_мя слав_лю, О_по_ры нет дру_

1. лит, Ви_ну мо_ю по_кро_ет И ра_ны ис_це_
2. бе, Скорбям всем у_те_шень_е На_шел я во Хри_
3. гой, Он первый и по_след_ний, Христос Спа_си_тель

1. лит. И ра_ны ис_це_лит.
2. сте. На_шёл я во Хри_сте.
3. мой. Хри_стос Спа_си_тель мой.

67. Господи, услыши.

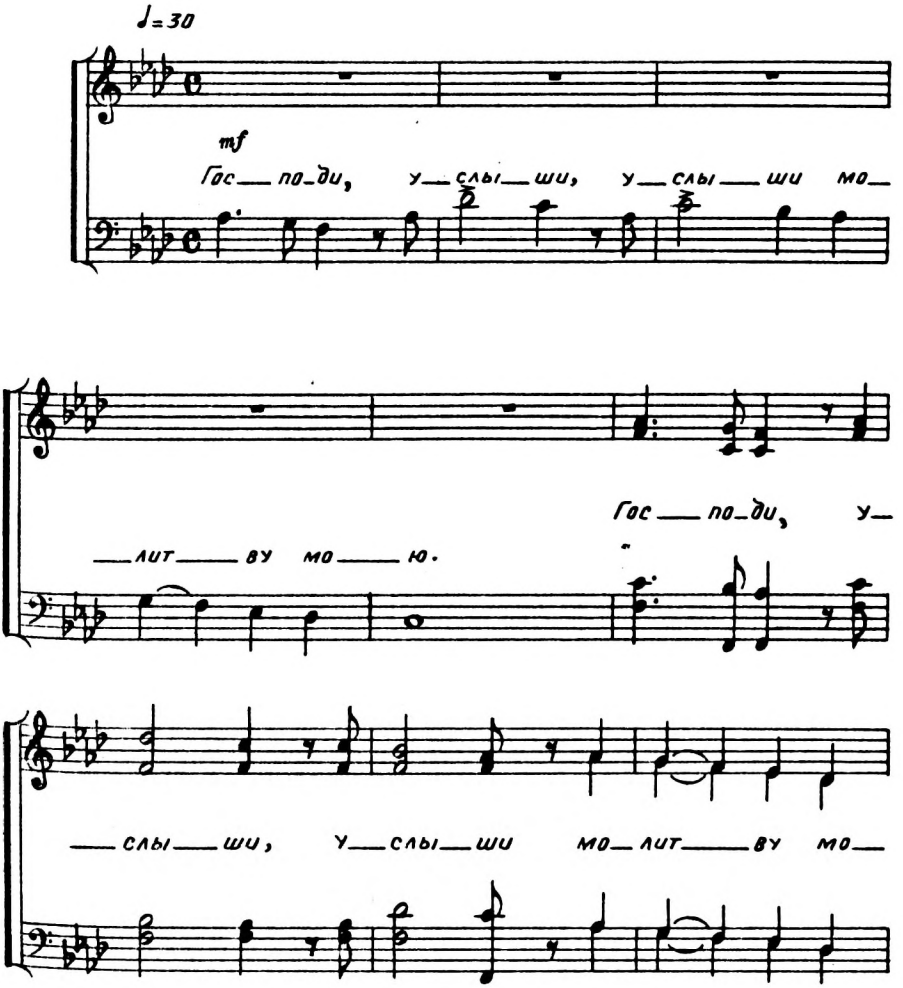

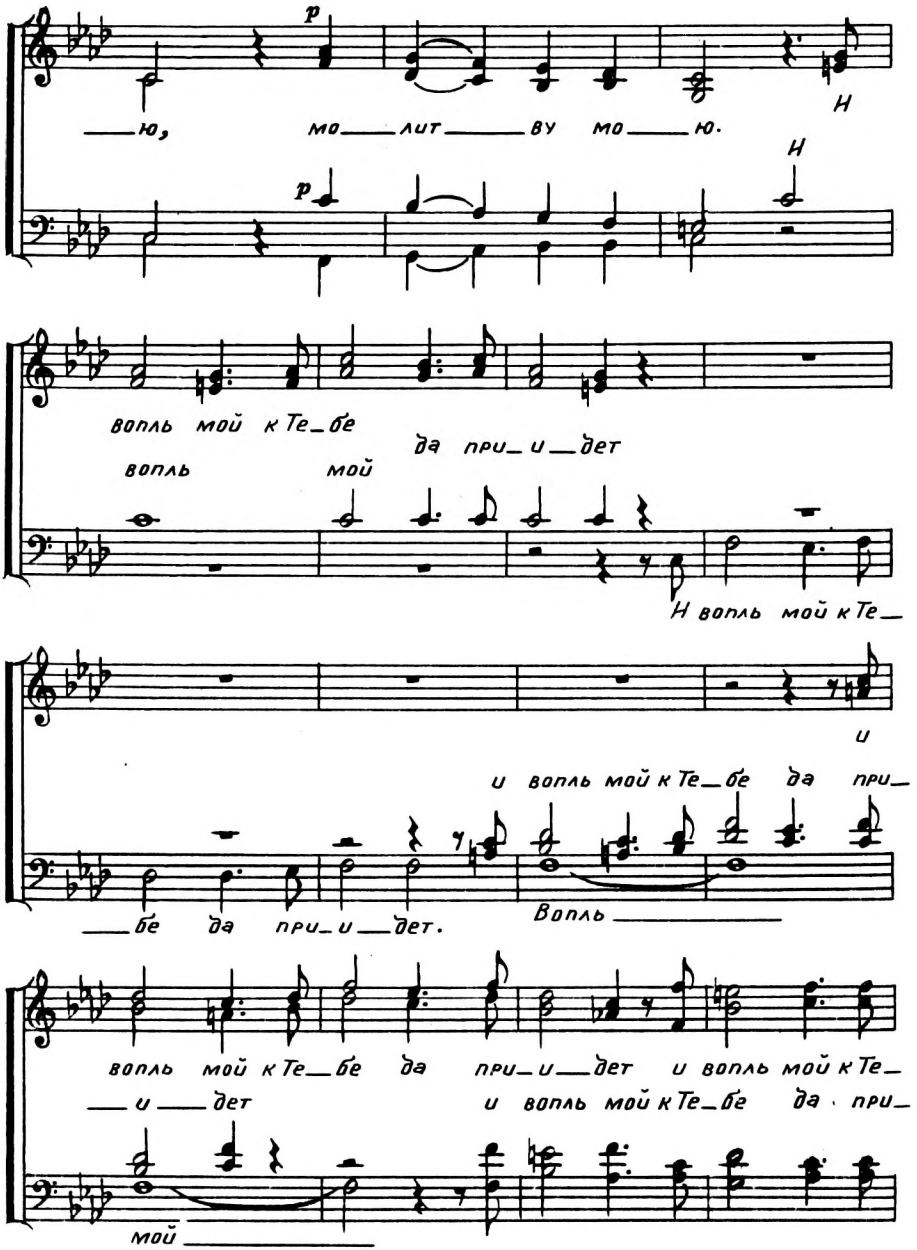
p
ю, мо_лит_ву мо_ю.
Н
Н
p
вопль мой к Те_бе
да при_и_дет
вопль мой
Н вопль мой к Те_
и
и вопль мой к Те_бе да при_
_бе да при_и_дет.
Вопль
вопль мой к Те_бе да при_и_дет и вопль мой к Те_
_и_дет
и вопль мой к Те_бе да при_
мой

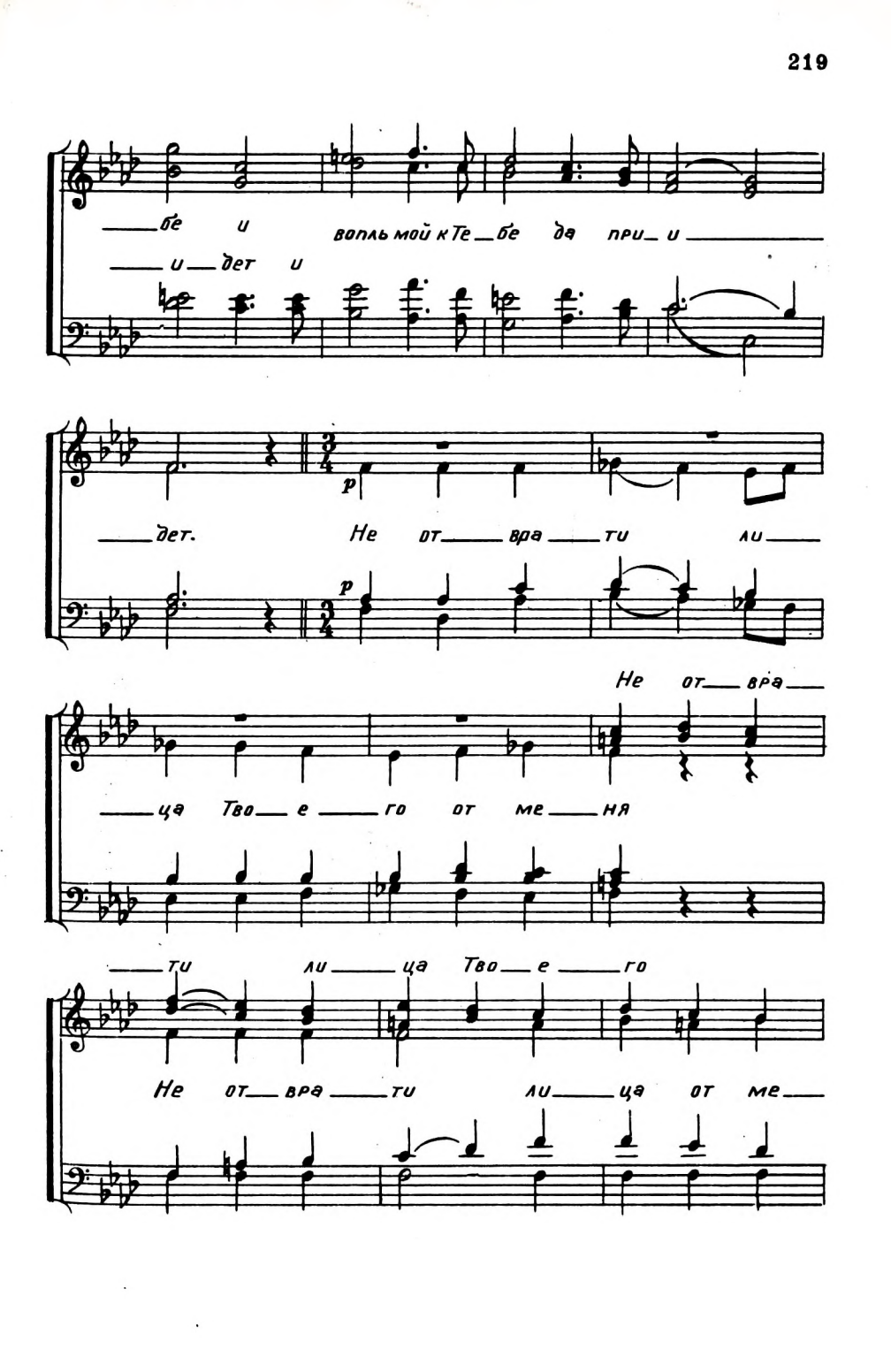
бе и вопль мой к Те бе да при и
и дет и
дет. Не от вра ти ли
p
p
Не от вра
ца Тво е го от ме ня
ти ли ца Тво е го
Не от вра ти ли ца от ме

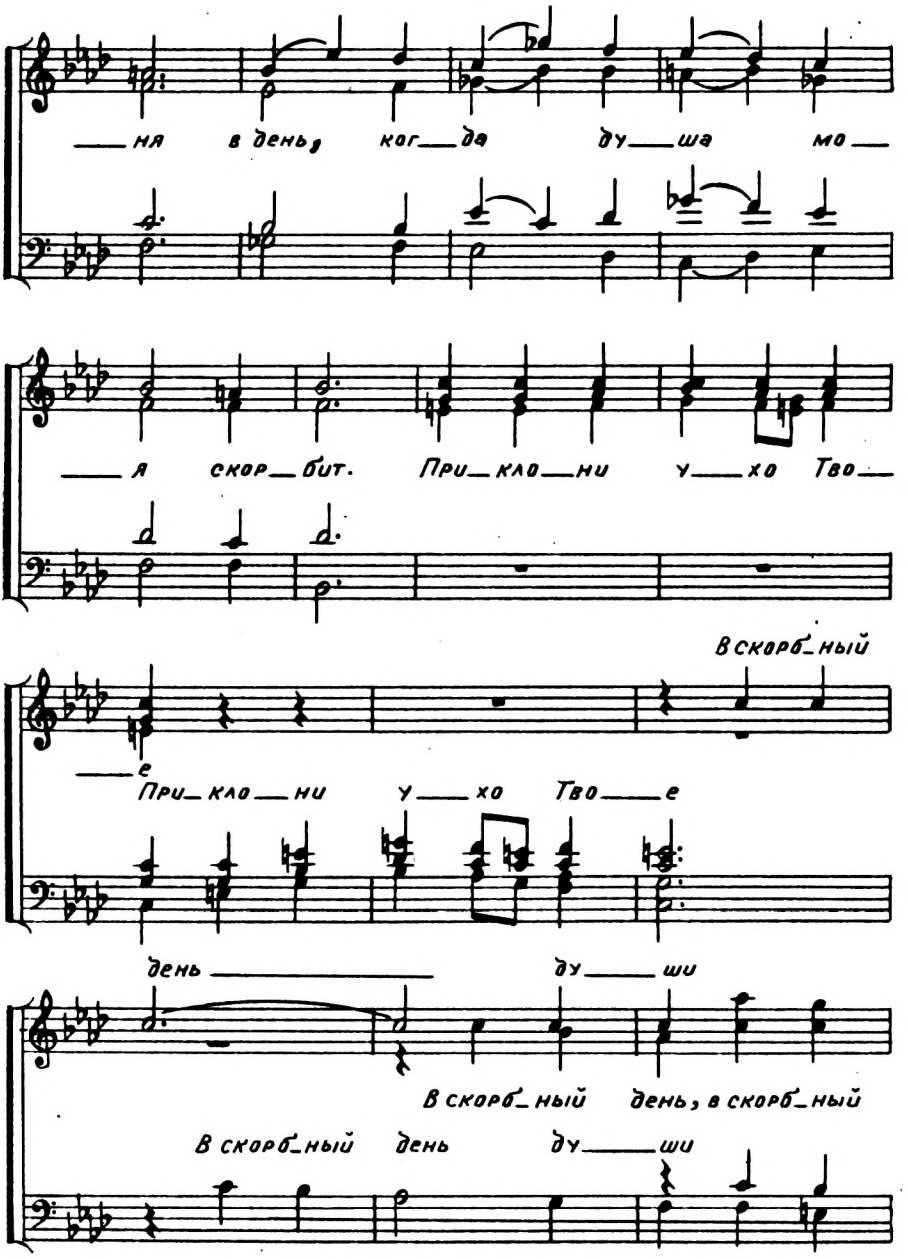
ня в день, ког да ду ша мо
я скор бит. При кло ни у хо Тво
е
При кло ни у хо Тво е
В скорб ный
день ду ши
В скорб ный день, в скорб ный
В скорб ный день ду ши

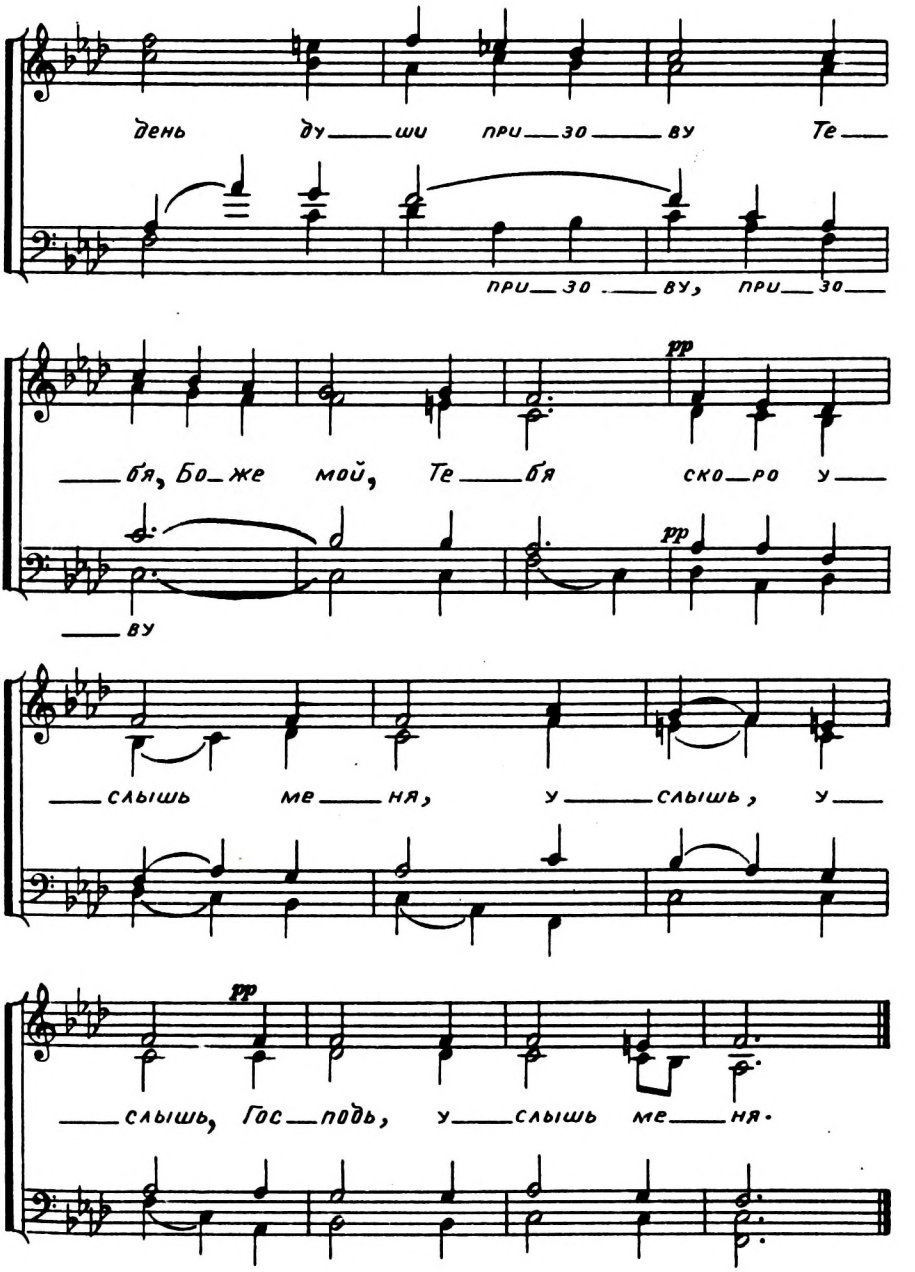
День ду__ши при__зо__ву Те__
при__зо__ву, при__зо__
pp
__бя, Бо__же мой, Те__бя ско__ро у__
pp
__ву
__слышь ме__ня, у__слышь, у__
pp
__слышь, Гос__подь, у__слышь ме__ня.

68. О, Боже наш.

1. О, Бо — же наш, к Те —
2. О, Гос — по — ди! Те —
3. Спа — си — тель наш! Те —

Трио

— бе взы — ва — ем мы ду — шой в мольбе.
— бя всем серд — цем у — мо — ля — ем мы.
— бя мы про — сим, чтоб пре — был Ты в нас.

1. Ты ведь
2. Сни — зой —
3. Без Те —

1. Ты ведь ви — дишь всю скорбь, О Ты
2. Сни_зой — ди к нам с высот сни_зой —
3. Без Те — бя сла — бы мы без Те —

1. Ты ведь ви — дишь всю скорбь
2. Сни_зой_ди к нам с вы_сот
3. Без те_бя сла_бы мы

1. ви — дишь всю скорбь ведь Ты ви_дишь
2. — ди к нам с высот, сни_зой — ди к нам
3. — бя мы так сла — бы так сла_бы

Хор

ви — дишь всю скорбь не_сем к Те — бе
— ди к нам с высот в Те — бе нуж_да — ем_ся,
— бя мы так сла — бы из_лей же си — лу в нас

Трио

1. О, Бо_же наш!
2. О, Гос_по_ди!
Спа — си_тель наш!

1. Бо_же
2. Гос_по_
3. О, Спа_

1. Бо_же наш, Ты сом_
2. Гос_по_ди в на_шей
3. О, Спа_си_тель, мы

1. Бо_же наш, Ты сомне_нье у_да_
2. Гос_по_ди в на_шей жизни по_мо_
3. О, Спа_си — тель мы просим ук_ре_

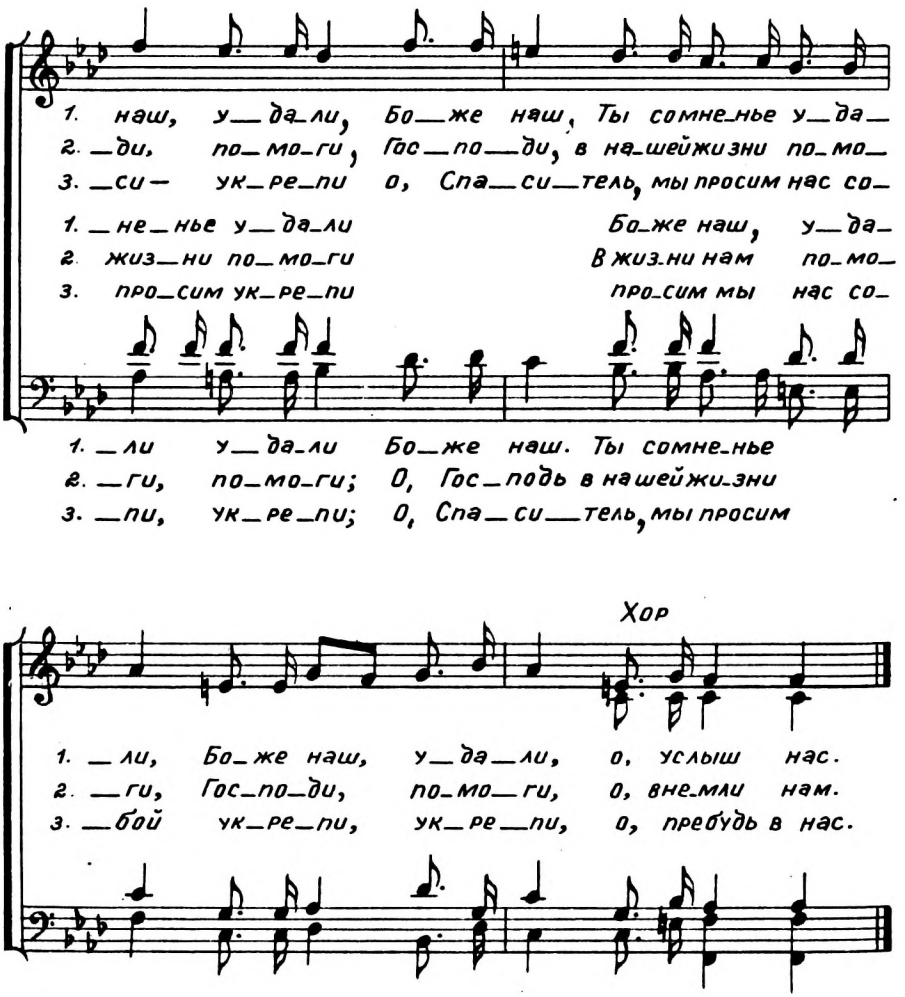
1. наш, у_да_ли, Бо_же наш, Ты сомне_нье у_да_
2. _ди, по_мо_ги, Гос_по_ди, в на_шей жизни по_мо_
3. _си— ук_ре_пи о, Спа_си_тель, мы просим нас со_
1. _не_нье у_да_ли Бо_же наш, у_да_
2. жиз_ни по_мо_ги В жиз_ни нам по_мо_
3. про_сим ук_ре_пи про_сим мы нас со_
1. _ли у_да_ли Бо_же наш. Ты сомне_нье
2. _ги, по_мо_ги; О, Гос_подь в на шей жи_зни
3. _пи, ук_ре_пи; О, Спа_си_тель, мы просим
Хор
1. _ли, Бо_же наш, у_да_ли, о, услыш нас.
2. _ги, Гос_по_ди, по_мо_ги, о, вне_мли нам.
3. _бой ук_ре_пи, ук_ре_пи, о, пребудь в нас.

69. Я вступил на путь спасенья.

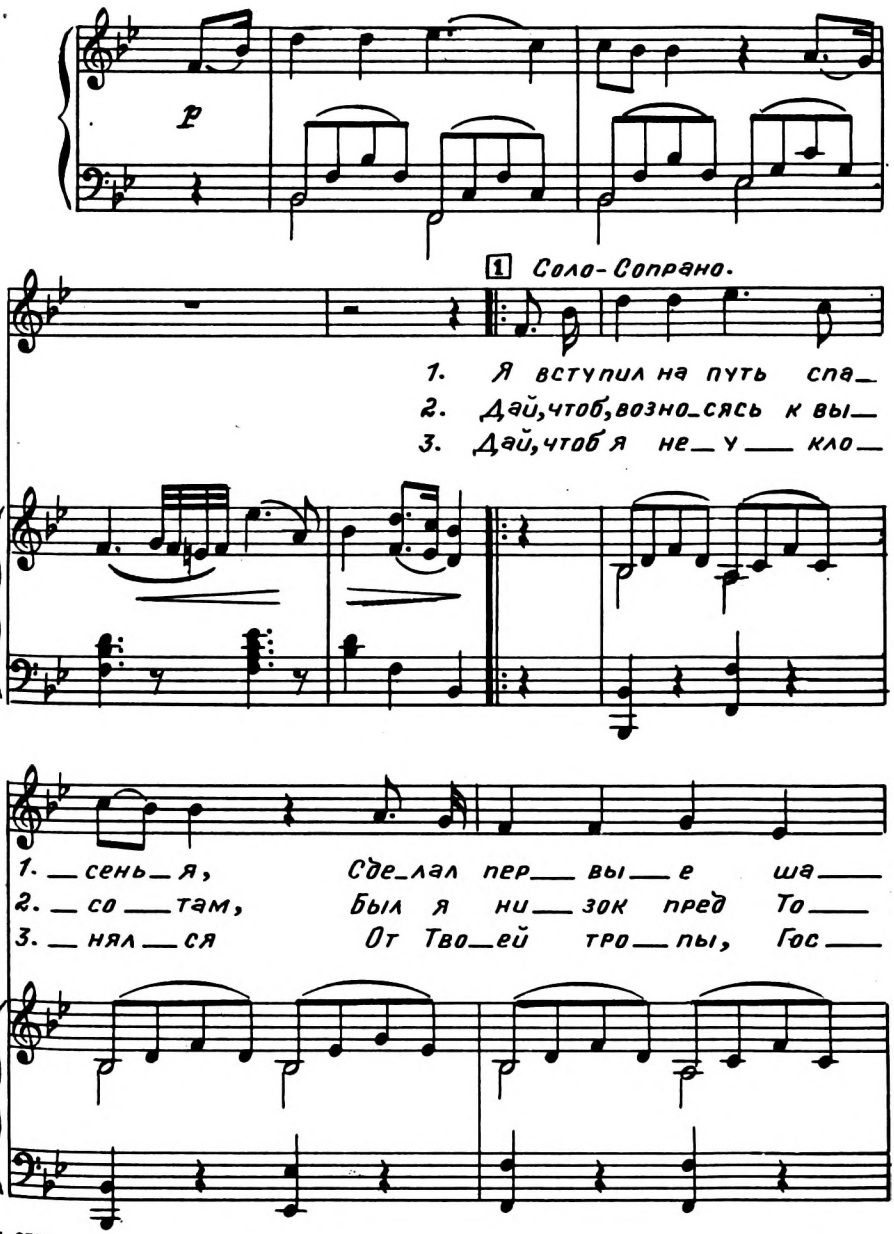

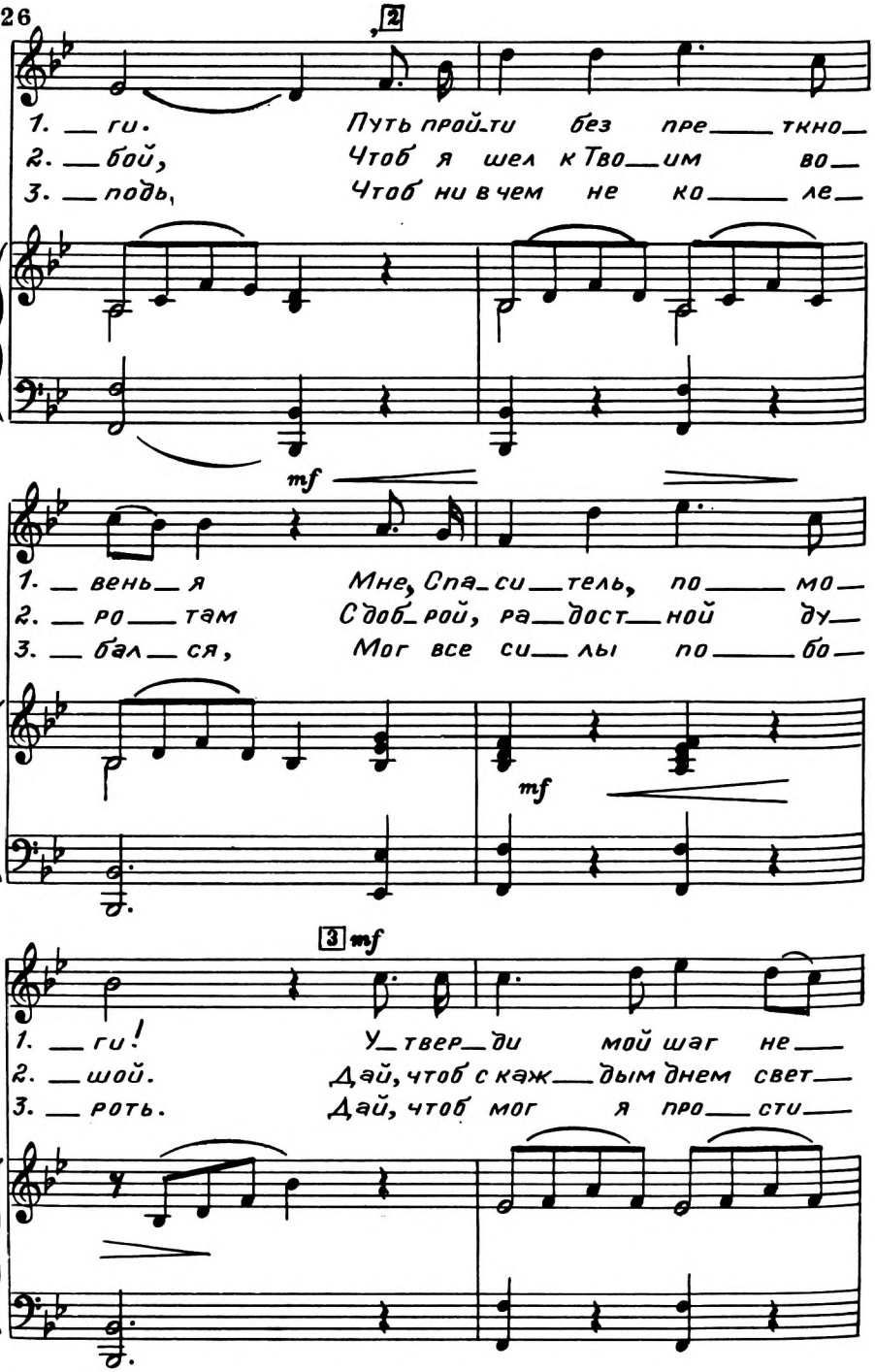
2
1. ___ ги. Путь пройти без пре___ткно___
2. ___ бой, Чтоб я шел к Тво___им во___
3. ___ подь, Чтоб ни в чем не ко___ле___
mf
1. ___ вень___ я Мне, Спа___си___тель, по___мо___
2. ___ ро___ там С доб___рой, ра___дост___ной ду___
3. ___ бал___ся, Мог все си___лы по___бо___
mf
3 mf
1. ___ ги! У___твер___ди мой шаг не___
2. ___ шой. Дай, чтоб с каж___дым днем свет___
3. ___ роть. Дай, чтоб мог я про___сти___

1. твер — дый И впе — ред ру — ко — во —
2. — ле — е Ста — но — ви — лось на пу —
3. — рать — ся К Тво — е — му пре — сто — лу

4 a tempo.

1. — ди; Вынь из серд — ца ко — рень
2. — тях, Чтоб бо — рол — ся я сме —
3. благ, Дай мне в ве — ре у — креп —

1. гор — дый, Дух сми — рень — я низ — ве —
2. — ле — е, Чтоб у — ве — рен — ный был
3. — лять — ся — Ут — вер — ди мой пер — вый

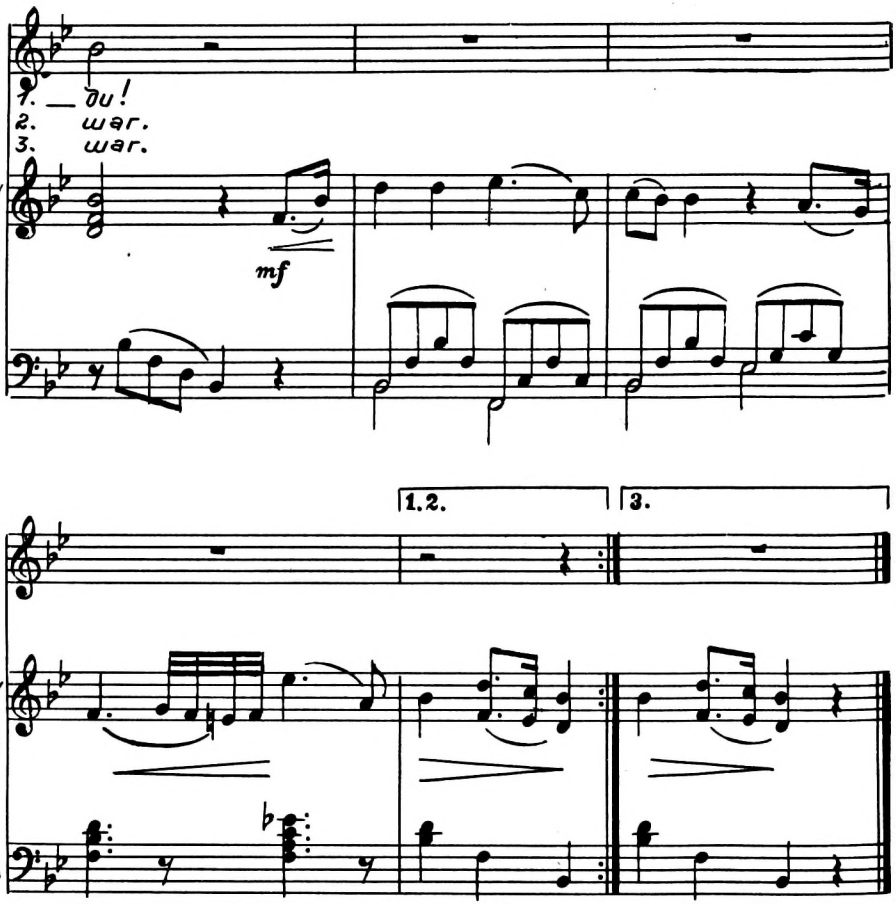
1. — du!
2. war.
3. war.
mf
1.2.
3.

70. Лейтесь, слёзы.

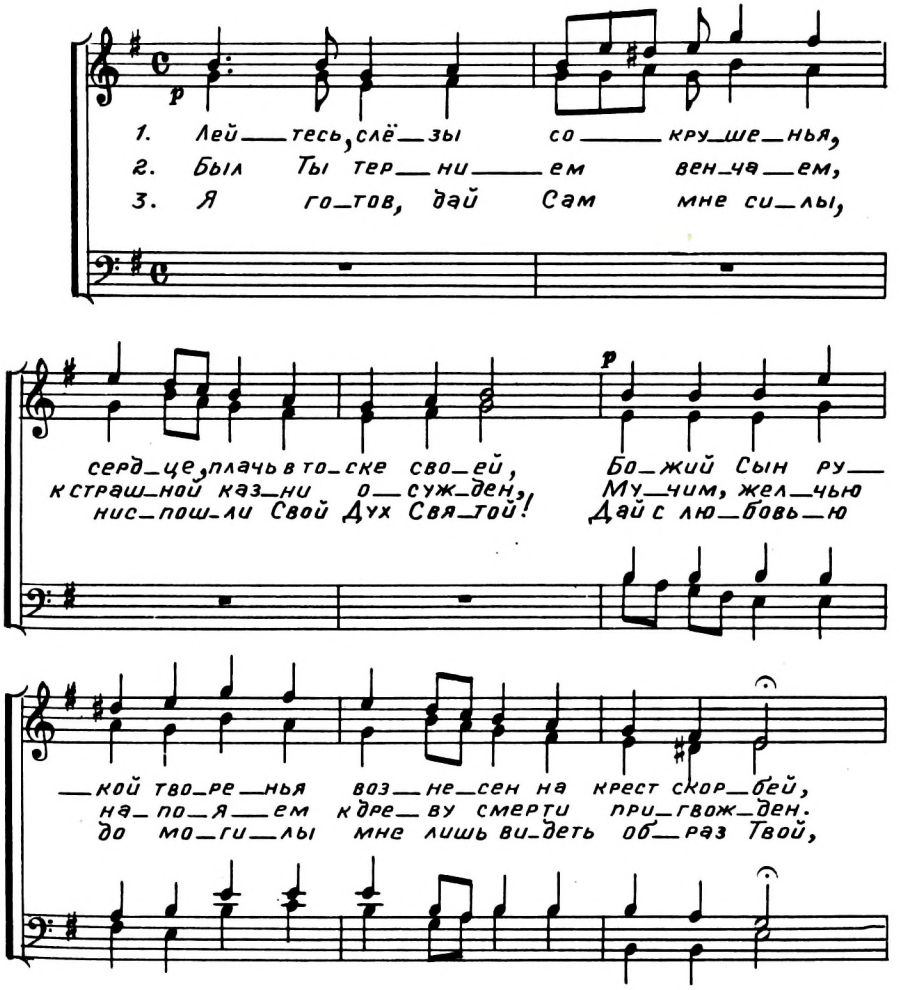

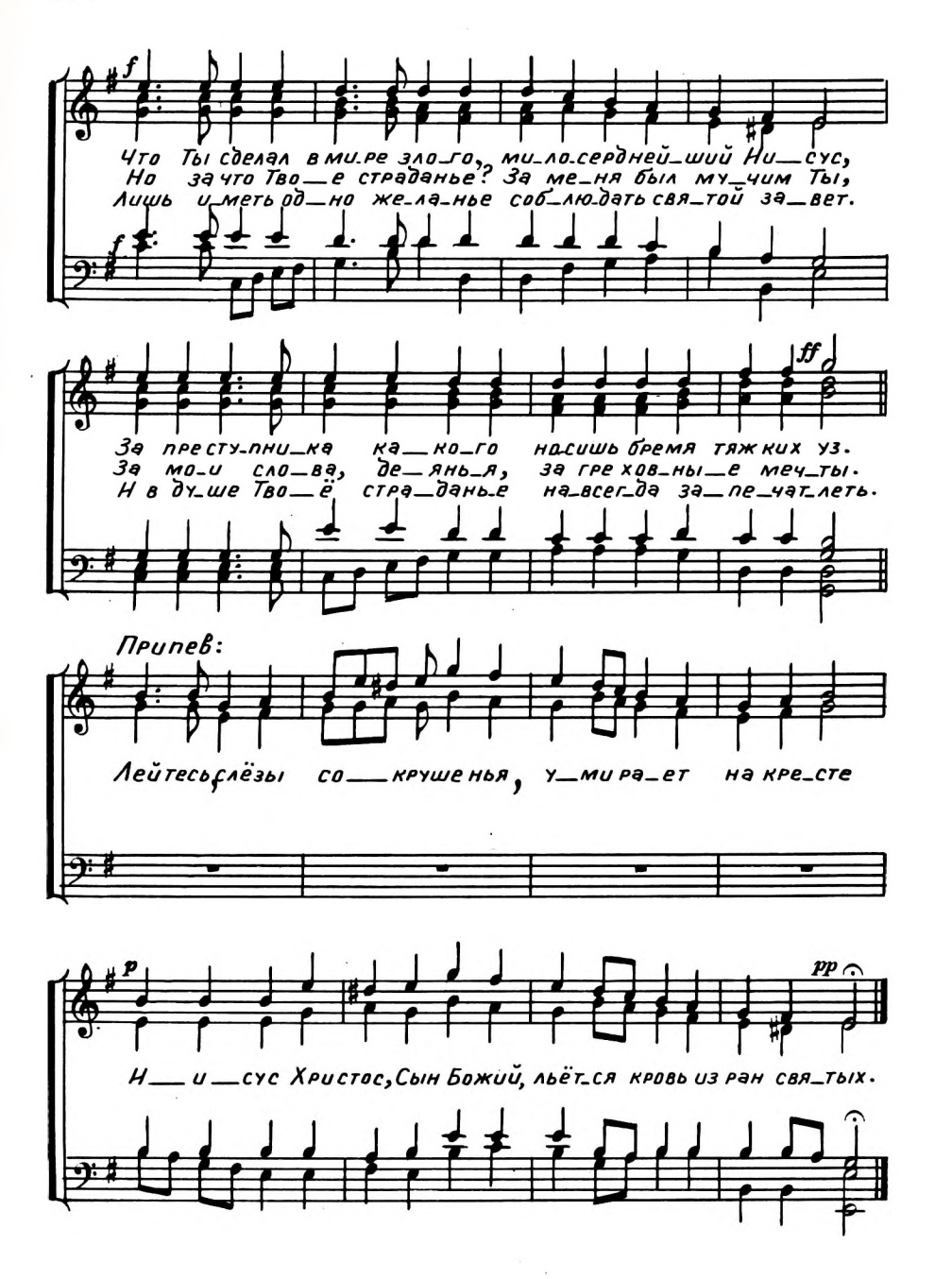
f
Что Ты сделал в ми-ре зло-го, ми-ло-сердней-ший Ни-сус,
Но за что Тво-е страданье? За ме-ня был му-чим Ты,
Лишь и-меть од-но же-ла-нье соб-лю-дать свя-той за-вет.
ff
За пре-сту-пни-ка ка-ко-го на-сишь бремя тяж-ких уз.
За мо-и сло-ва, де-ян-ья, за гре-хов-ны-е меч-ты.
И в ду-ше Тво-ё стра-данье на-всег-да за-пе-чат-леть.
Припев:
Лейтесь слёзы со-кру-ше-нья, у-ми-ра-ет на кре-сте
p
pp
Ни-сус Христос, Сын Божий, льёт-ся кровь из ран свя-тых.

71. Как воин на вождя глядит в борьбе.

Гряди, Господи Иисусе! Откр. 22,20.

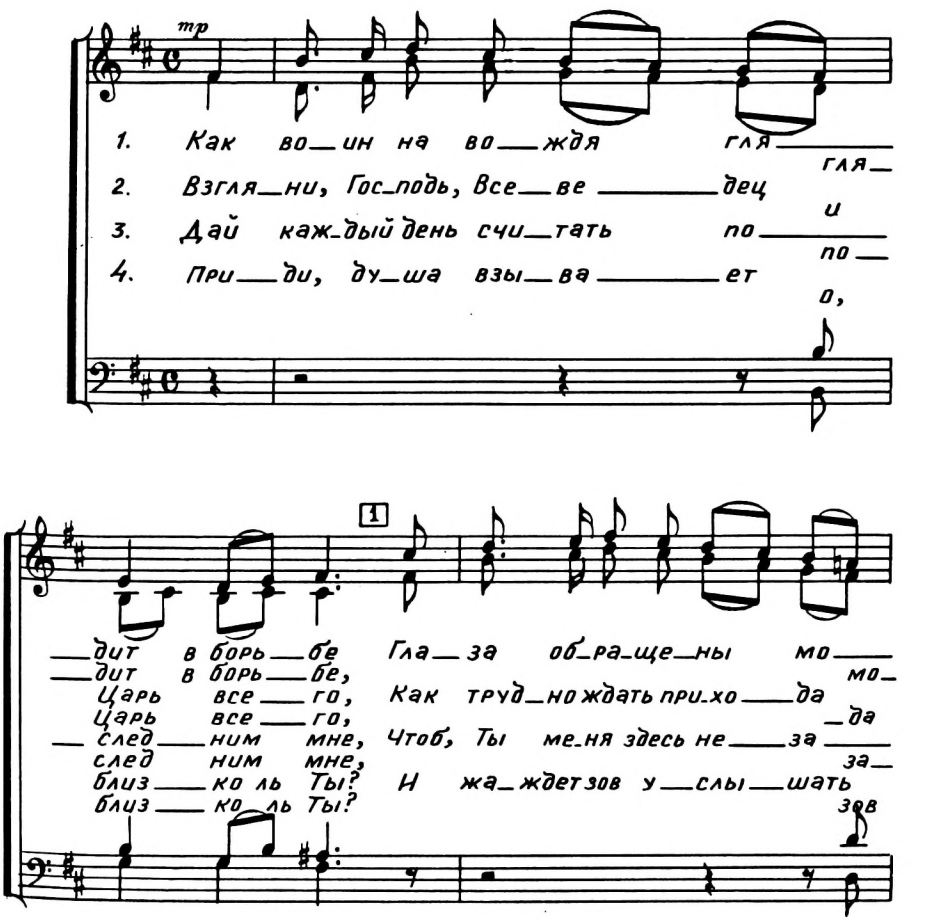

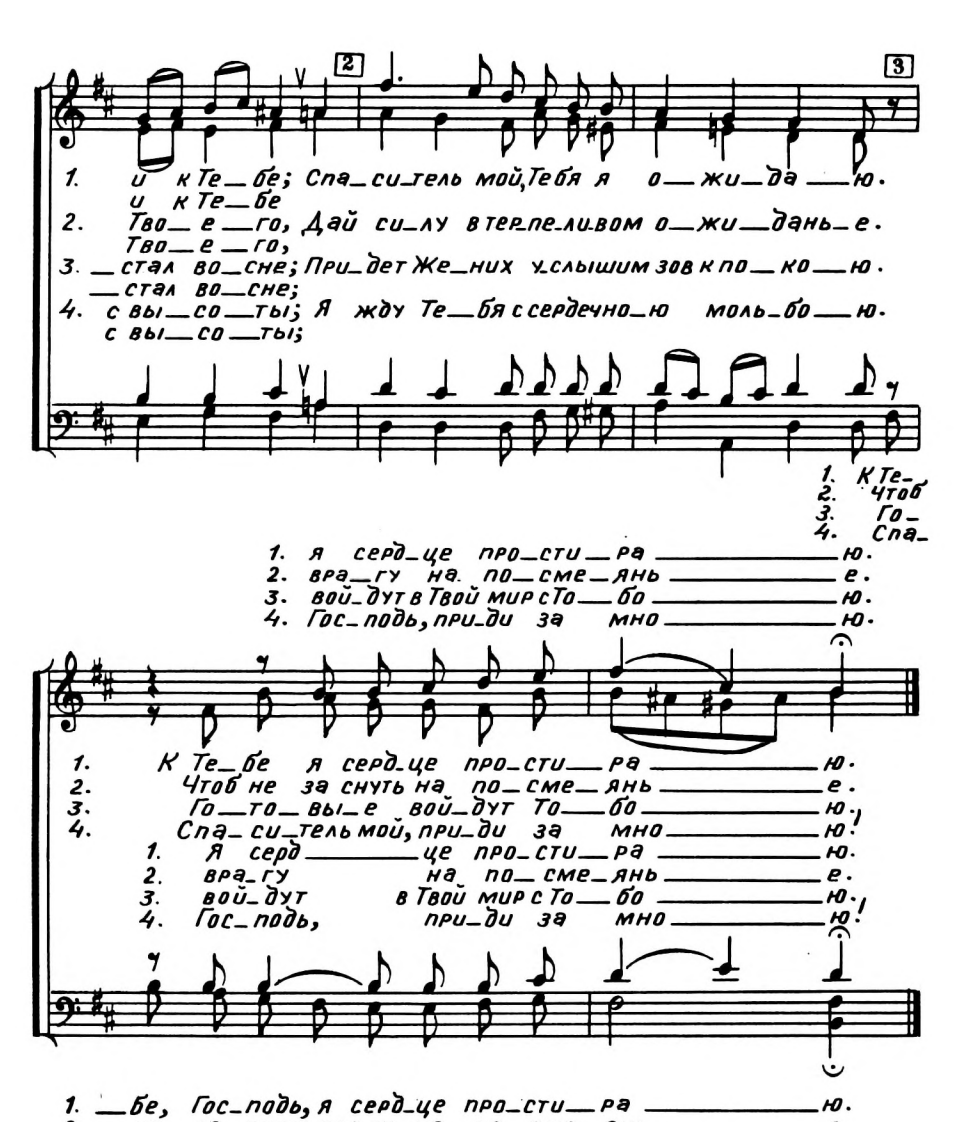
2
3
1. и к Те_бе; Спа_си_тель мой, Тебя я о_жи_да_ю.
и к Те_бе
2. Тво_е_го, Дай си_лу в тер_пе_ли_вом о_жи_дань_е.
Тво_е_го,
3. _стал во_сне; При_дет Же_них у_слышим зов к по_ко_ю.
_стал во_сне;
4. с вы_со_ты; Я жду Те_бя с сердечно_ю моль_бо_ю.
с вы_со_ты;
1. К Те_
2. Чтоб
3. Го_
4. Спа_
1. я серд_це про_сти_ра ю.
2. вра_гу на по_сме_янь е.
3. вой_дут в Твой мир с То_бо ю.
4. Гос_подь, при_ди за мно ю.
1. К Те_бе я серд_це про_сти_ра ю.
2. Чтоб не за снуть на по_сме_янь е.
3. Го_то_вы_е вой_дут То_бо ю.
4. Спа_си_тель мой, при_ди за мно ю!
1. Я серд_це про_сти_ра ю.
2. вра_гу на по_сме_янь е.
3. вой_дут в Твой мир с То_бо ю.
4. Гос_подь, при_ди за мно ю!
1. _бе, Гос_подь, я серд_це про_сти_ра ю.
2. не за_снуть вра_гу на по_сме_янь е.
3. _то_вы_е вой_дут в Твой мир с То_бо ю.
4. _си_тель мой, при_ди, при_ди за мно ю!

72. Благодатный свет.

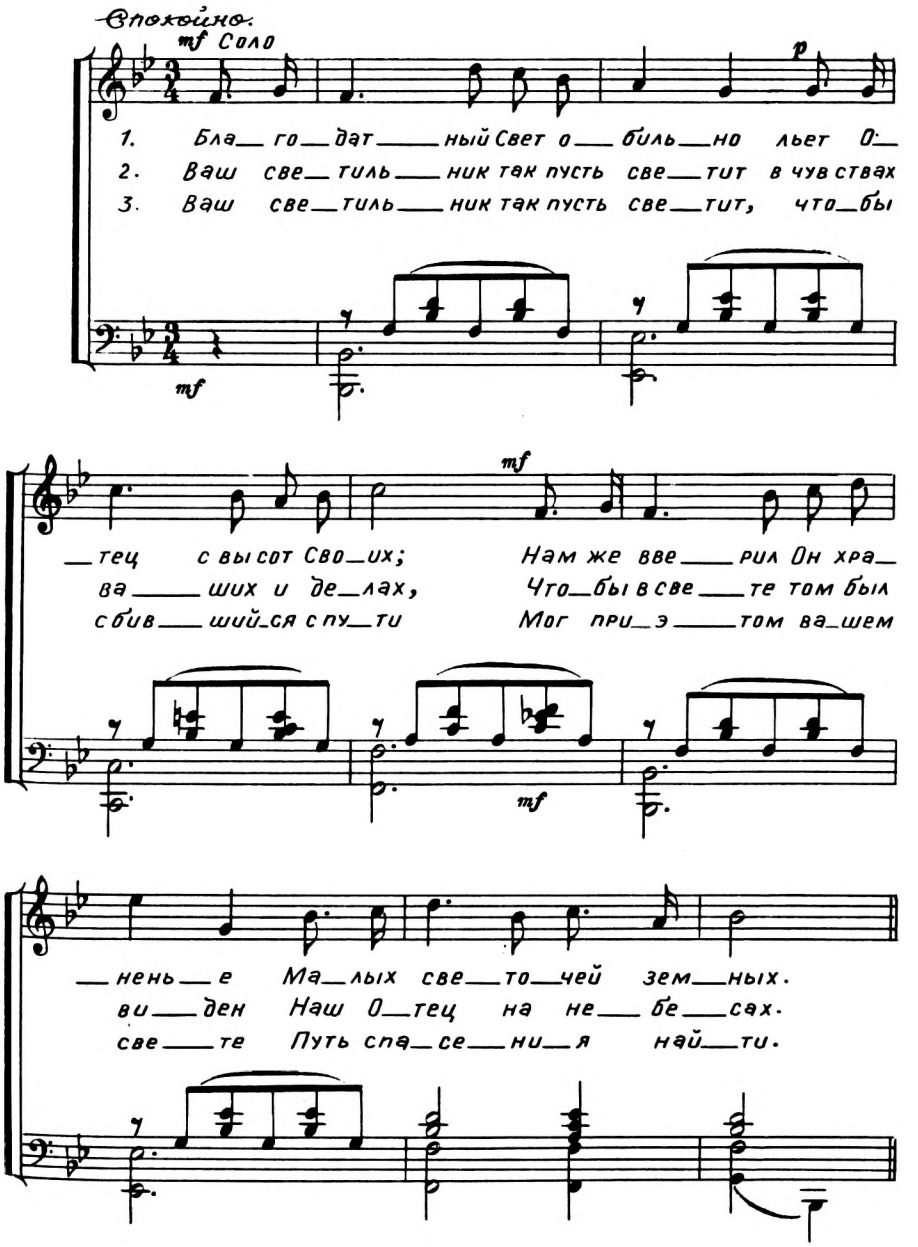

Хор Припев:

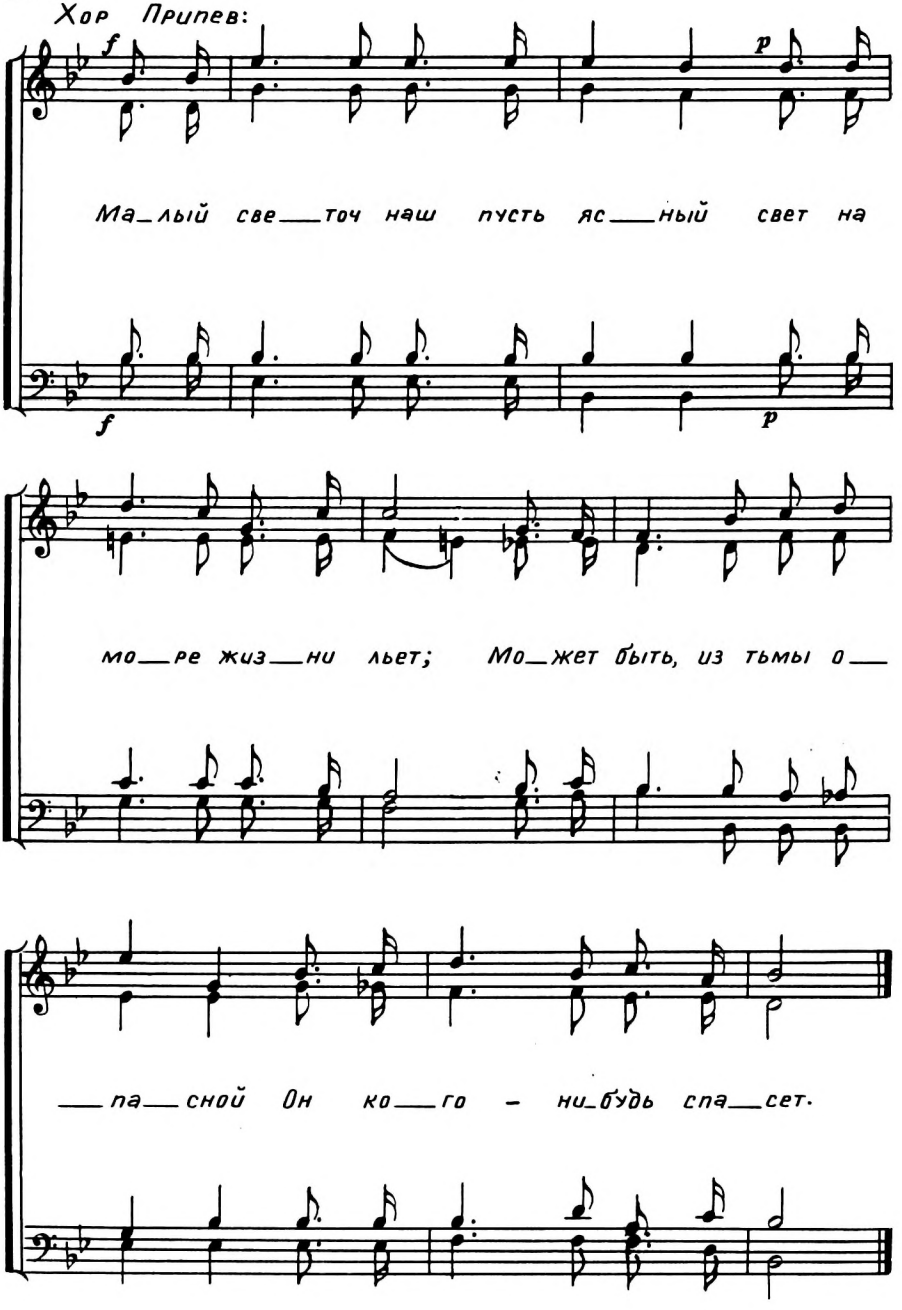
f
p
Ма_лый све___точ наш пусть яс___ный свет на
f
p
мо___ре жиз___ни льет; Мо_жет быть, из тьмы о___
___па___сной Он ко___го - ни_будь спа___сет.

73. Будем петь мы песни славы.

Буду петь и славить. Пс. 56, 8.

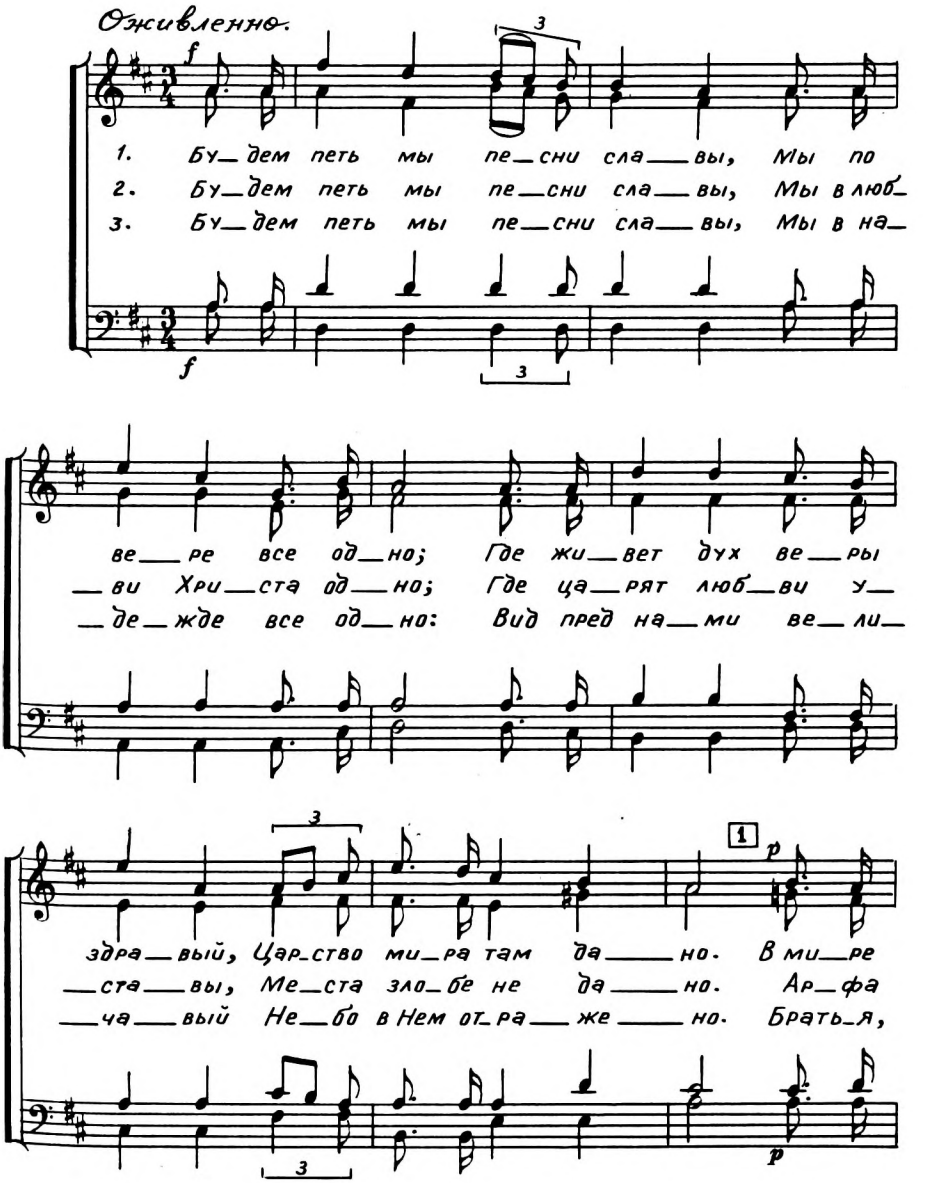

rit.

мно_ги_е стра_да_ют; Без_на_деж_на скорбь серд_
лишь од_на, но мно_го Струн зву_чит вхвале од_
мы и_дем к От_чиз_не; О, на_род Христа, кре_

rit.

a tempo

2

f mf

_цам; Пе_сни Бо_жьи у_те_ша_ют, Об_лег_
_ной; О соль_ем_ся Ду_хом Бо_га Все в гар_
_пись! У_стре_мим_ся в шу_ме жиз_ни К не_бе_

a tempo

f mf

3

_ча_ют но_шу нам, об_лег_ча_ют но_шу
_мо_ни_и од_ной, Все в гар_мо_ни_и од_
_сам до_мой и ввысь! К не_бе_сам до_мой и

4

нам, Об_лег_ча_ют но_шу нам.
_ной, Все в гар_мо_ни_и од_ной.
ввысь! К не_бе_сам до_мой и ввысь!

74. Гусли стройте, дружно пойте.

Станем есть и веселиться, ибо этот сын был мертв и ожил. Лук. 15, 24.

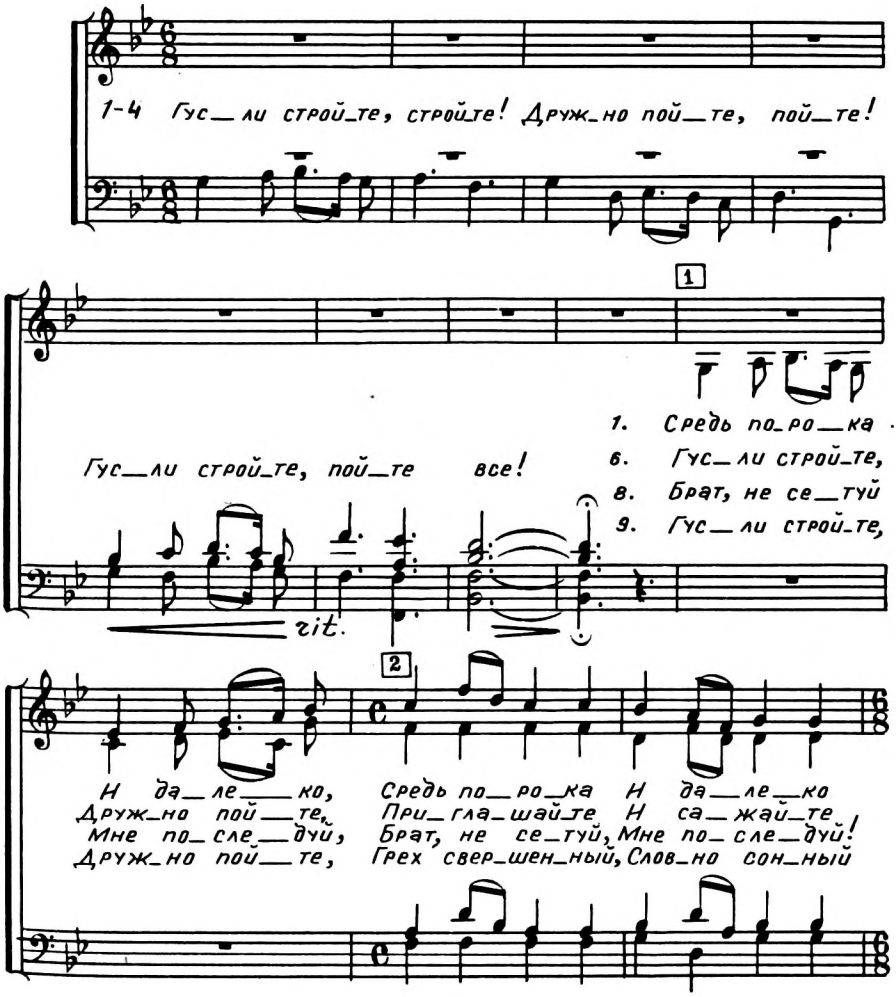

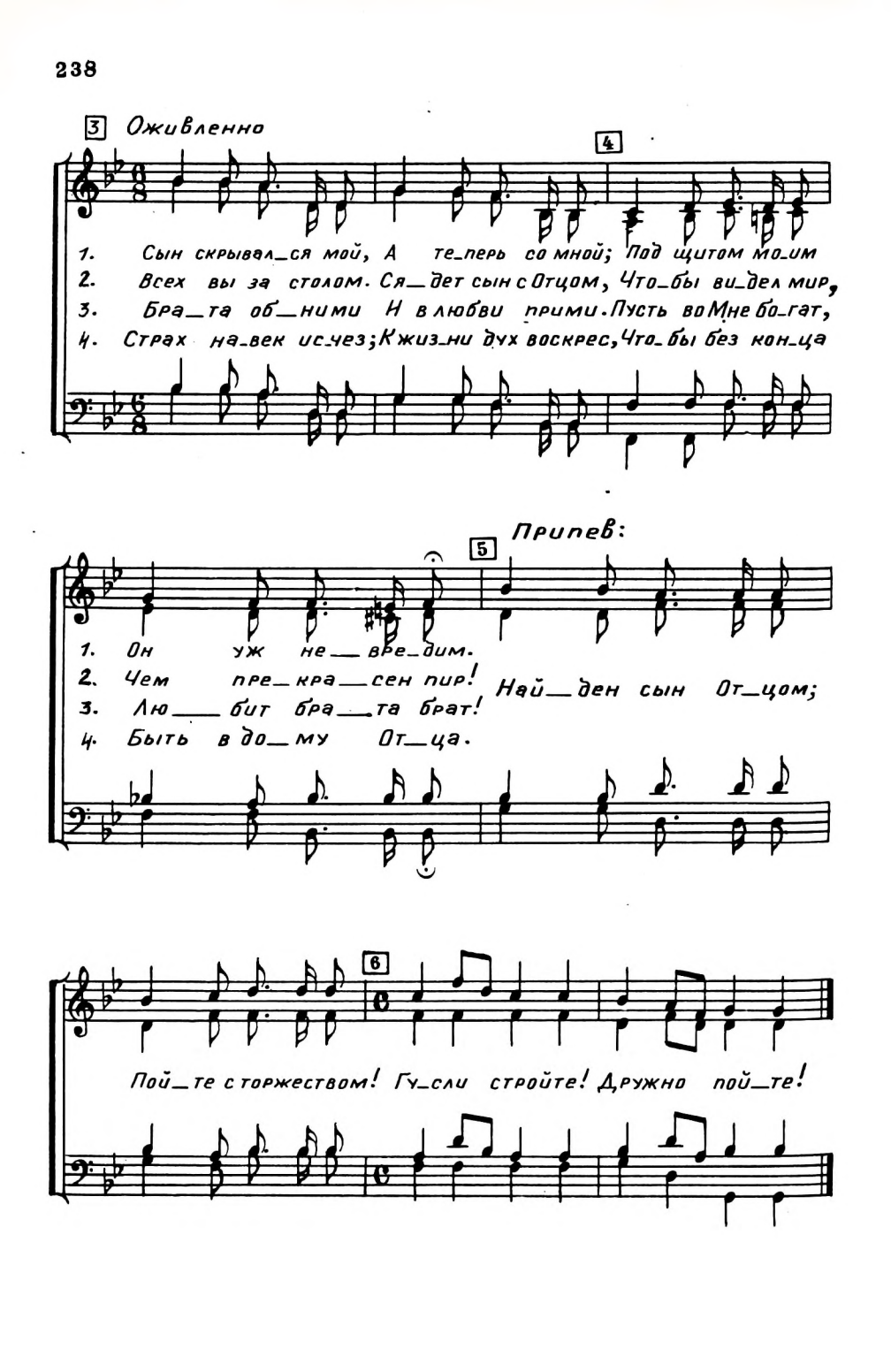
3
Оживленно
4
1. Сын скрывал_ся мой, А те_перь со мной; Под щитом мо_им
2. Всех вы за столом. Ся_дет сын с Отцом, Что_бы ви_дел мир,
3. Бра_та об_ними И в любви прими. Пусть во Мне бо_гат,
4. Страх на_век ис_чез; К жиз_ни дух воскрес, Что_бы без кон_ца
Припев:
5
1. Он уж не_вре_дим.
2. Чем пре_кра_сен пир!
3. Лю_бит бра_та брат!
4. Быть в до_му От_ца.
Най_ден сын От_цом;
6
Пой_те с торжеством! Гу_сли стройте! Дружно пой_те!

75. О, Дух Святой.

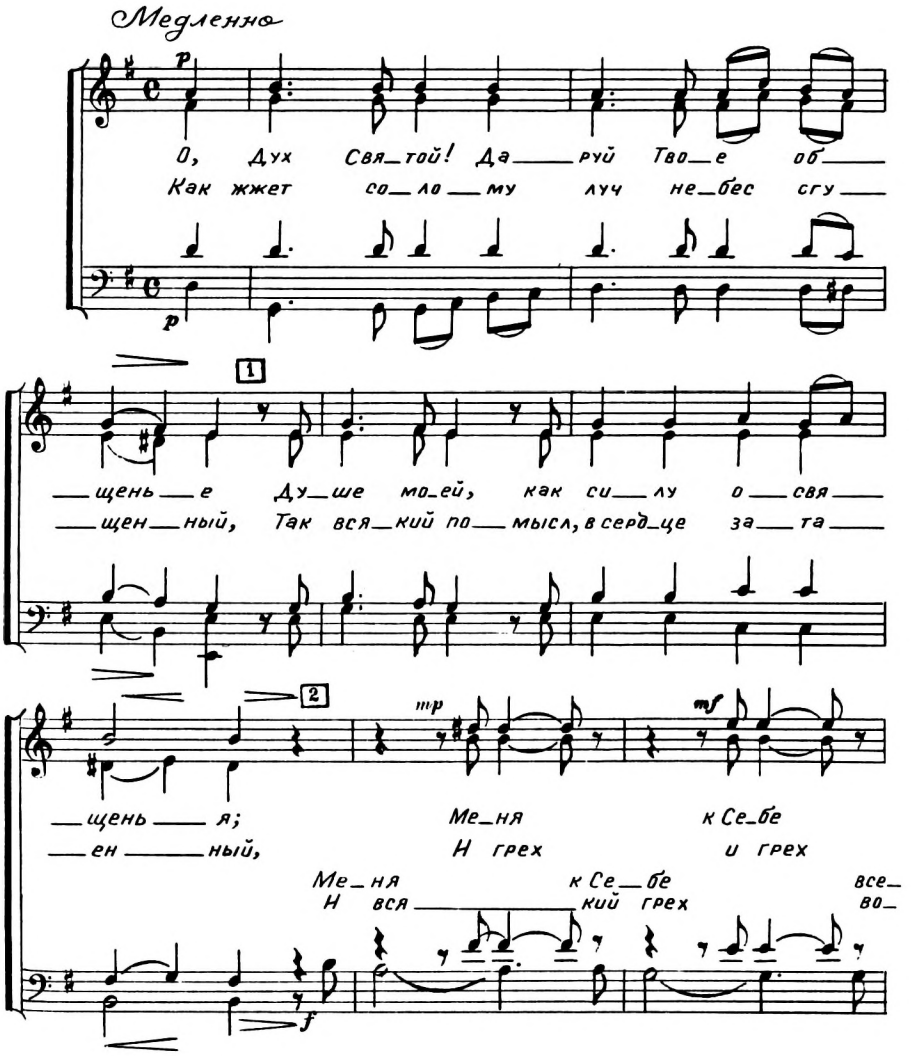

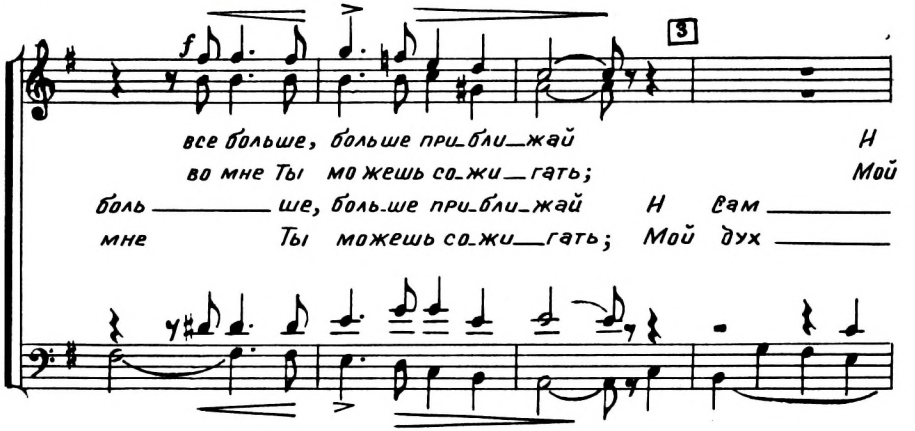
f
3
все больше, больше при_бли_жай
во мне Ты можешь со_жи_гать;
боль ше, боль_ше при_бли_жай
мне Ты можешь со_жи_гать;
Н
Мой
Н сам
Мой дух

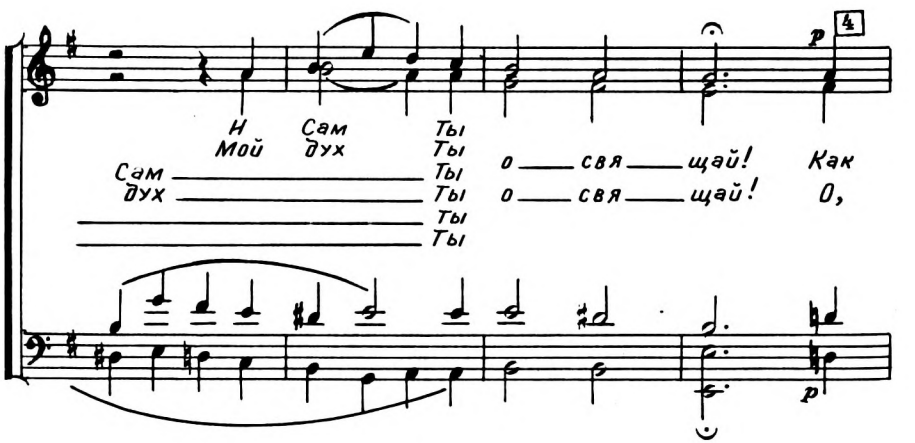
p
4
Н Сам Ты
Мой дух Ты
Сам Ты о свя_щай! Как
дух Ты о свя_щай! О,
Ты
Ты
p

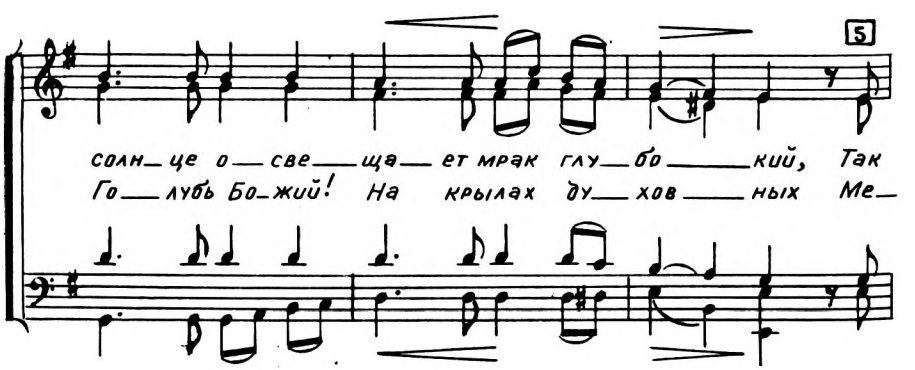
5
солн_це о_све_ща_ет мрак глу_бо_кий, Так
Го_лубь Бо_жий! На крылах ду_хов_ных Ме_

6

f

о_све_ти и Ты мо_и по___ро___ки, И каждый
___ня Ты под_ни_май от бездн гре___хов___ных, Чтоб я к Те_

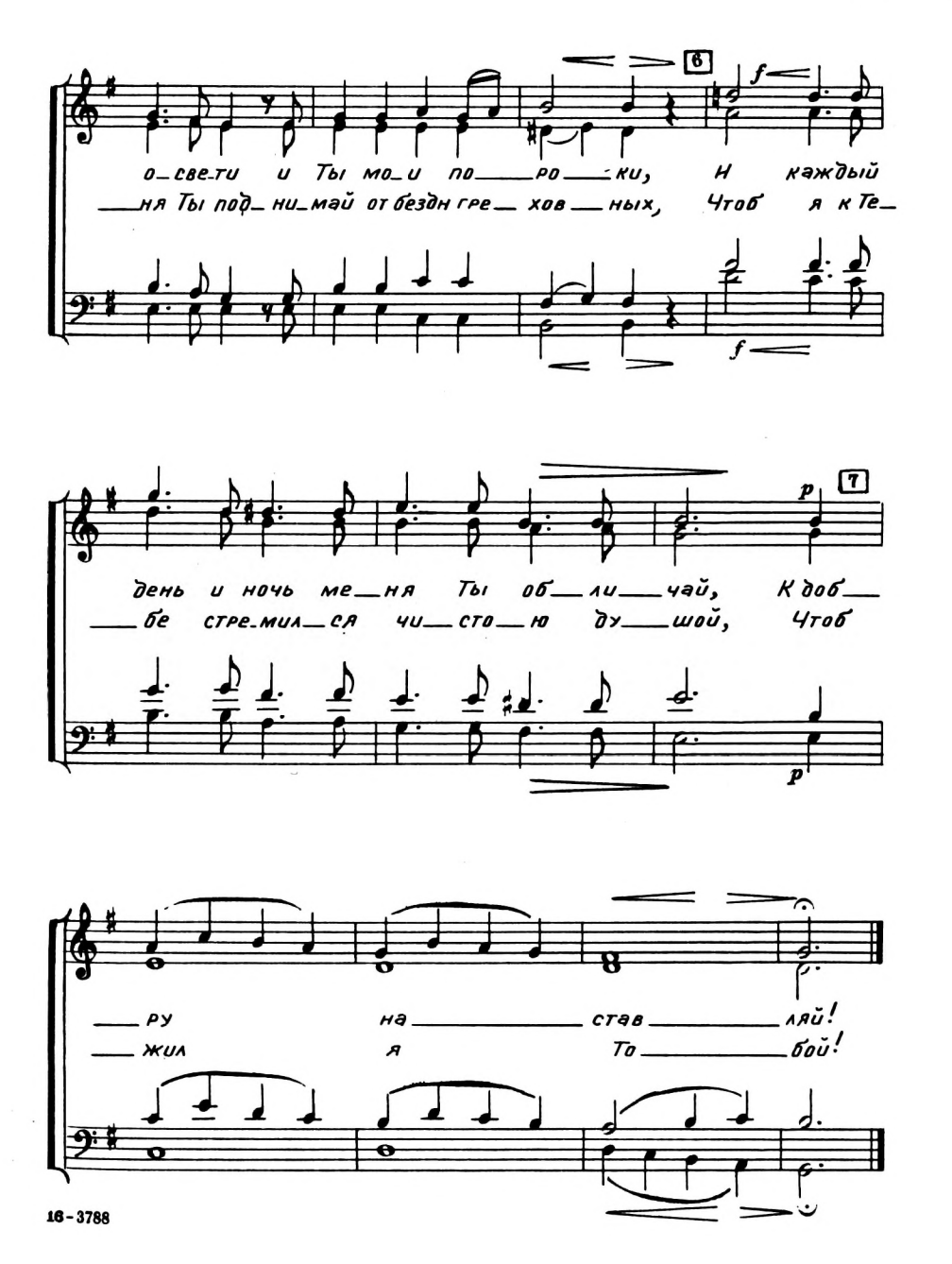

f

p 7

день и ночь ме___ня Ты об___ли___чай, К доб___
___бе стре_мил___ся чи___сто___ю ду___шой, Чтоб

p

___ру на___став___ляй!
___жил я То___бой!

76. Отче наш.

Давидовского

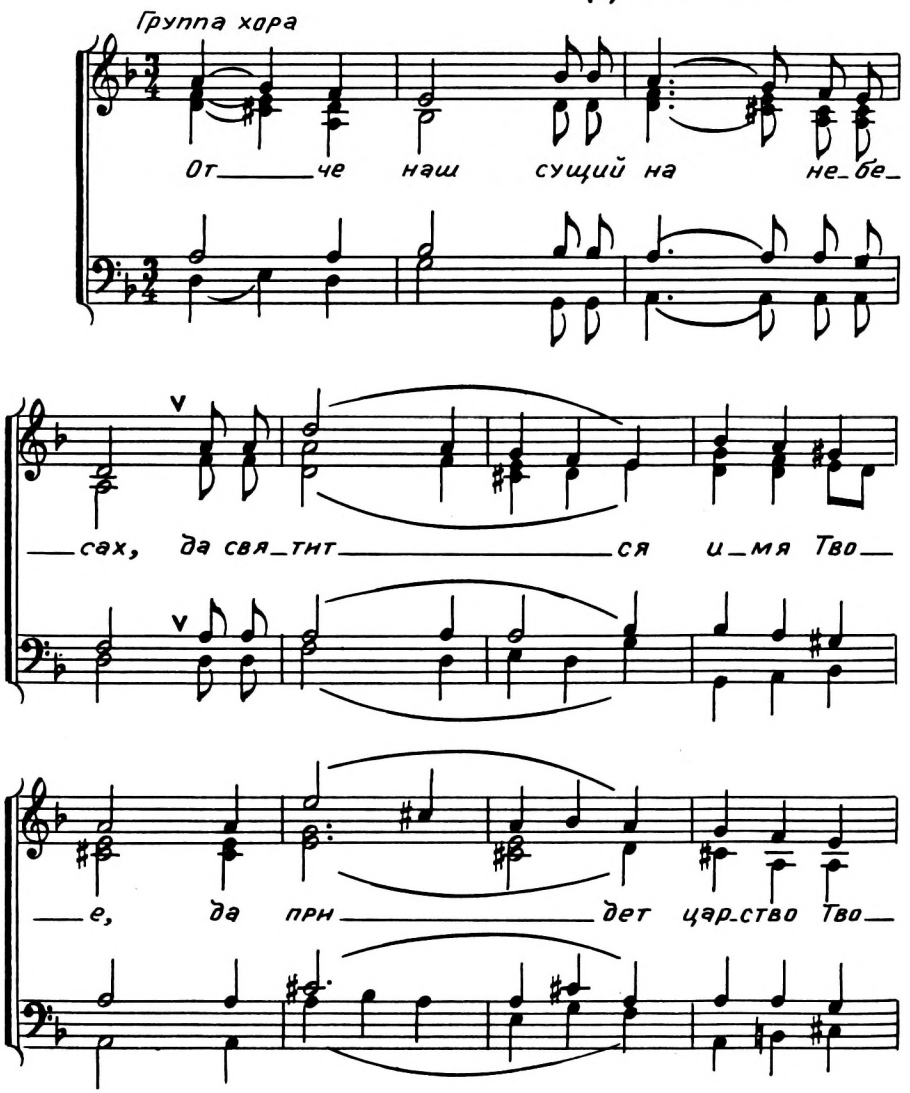

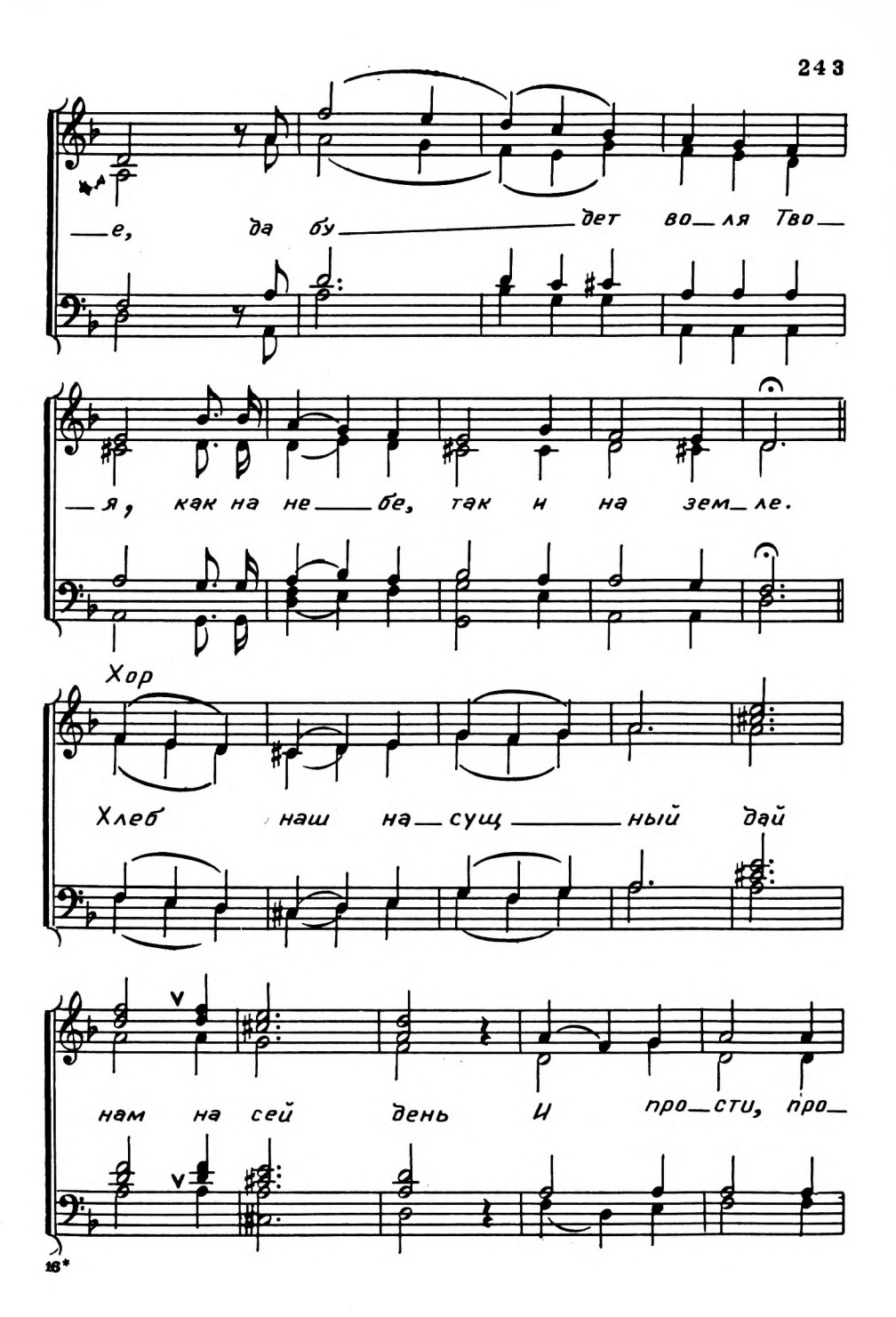
е, да бу дет во ля Тво
я, как на не бе, так и на зем ле.
Хор
Хлеб наш на сущ ный дай
нам на сей день и про сти, про

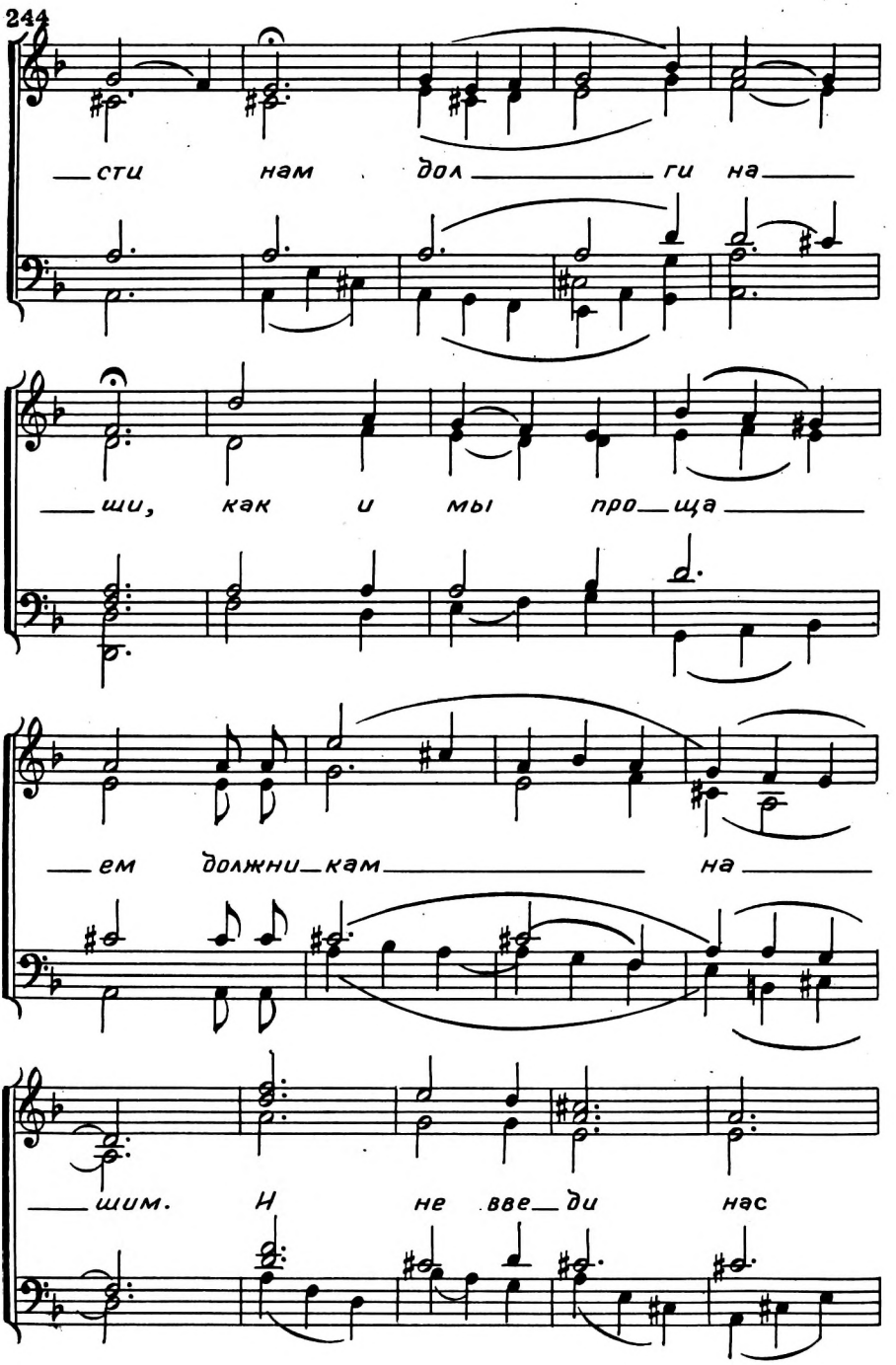
сти нам дол ги на
ши, как и мы про ща
ем должни кам на
шим. И не вве ди нас

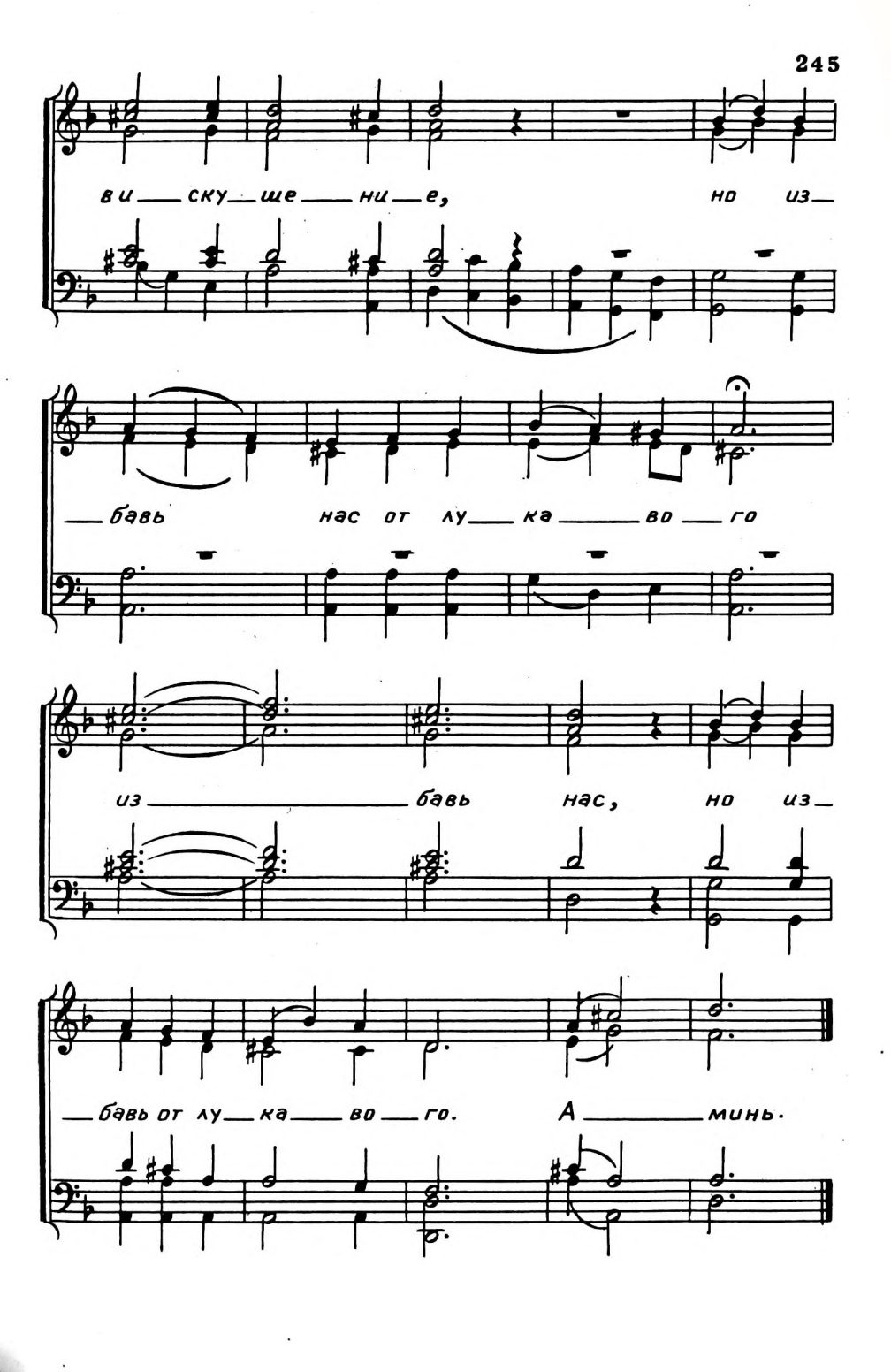
ви ску ше ни е, но из
бавь нас от лу ка во го
из бавь нас, но из
бавь от лу ка во го. А минь.

77. Открой сердца детей Своих.

„Послал Меня исцелять сокрушенных сердцем"
Лук. 4, 18

Ж. хор *dolce* К. Штейн

1. От—крой серд—ца де—тей сво—их
2. Ведь сло—во Божь—е-мощ—ный дух
3. Хва—ла те—бе, о Бо—же мой,

f *mf*

И Сам вой—ди, о Бо—же, в них! Дай сло—во
И мо—жет ис—це—лить не—дуг; О—но спа—
О—тец и Сын и Дух Свя—той! Хва—ла за

f *mf*

f

им Тво—ё при—нять И мир вку—сить свя—
—сен—ных ве—се—лит И от па—день—я
дар люб—ви Тво—ей, За сло—во жиз—ни

f

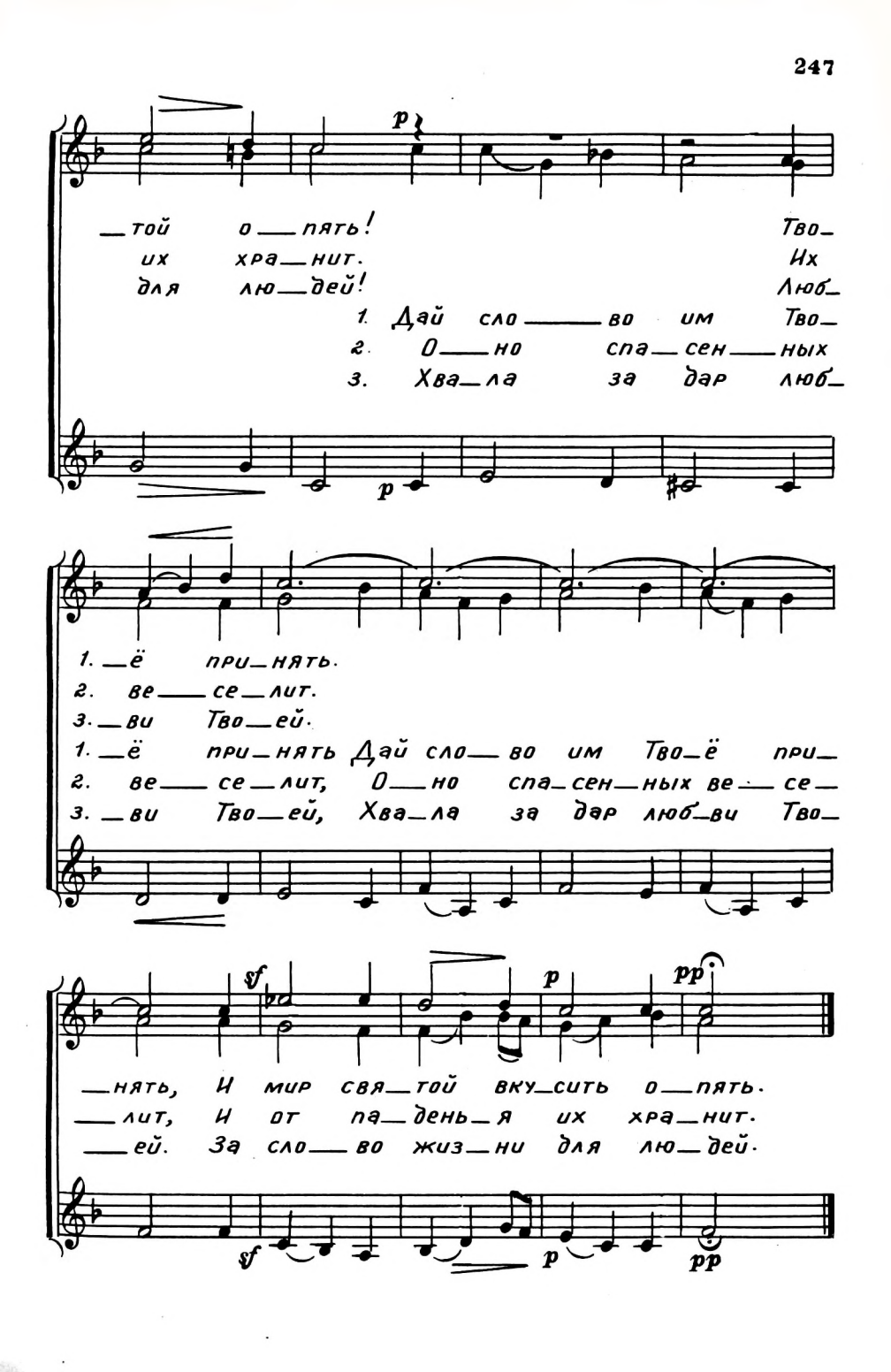
p
— той о — пять! Тво—
их хра — нит. Их
для лю — дей! Люб—
1. Дай сло — во им Тво—
2. О — но спа — сен — ных
3. Хва — ла за дар люб—
p
1. — ё при — нять.
2. ве — се — лит.
3. — ви Тво — ей.
1. — ё при — нять Дай сло — во им Тво — ё при—
2. ве — се — лит, О — но спа — сен — ных ве — се—
3. — ви Тво — ей, Хва — ла за дар люб — ви Тво—
sf
p
pp
— нять, И мир свя — той вку — сить о — пять.
— лит, И от па — день — я их хра — нит.
— ей. За сло — во жиз — ни для лю — дей.
sf
p
pp

78. 1. Тихий час. 2. Смерть Христа 3. Тишина.

1. Ти — хий час... Пусть у — молкнут все
2. Смерть Хри — ста... Как велик э — тот
3. Ти — ши — на... В не — бе яр — ки — е

зву — ки в ду — ше... Дай у — слы — шать, что
под — виг свя — той!.. О, про — славь — те Е —
звез — ды го — рят... Ночь пре — кра — сна, и

скажешь Господь, Ты ко — мне.
— го бла — го — дар — ной ду — шой!
ми — ром объ — я — та зем — ля.

Я к вели — ко — му
От по — ро — ка, гре —
Па — сту — хи о — хра —

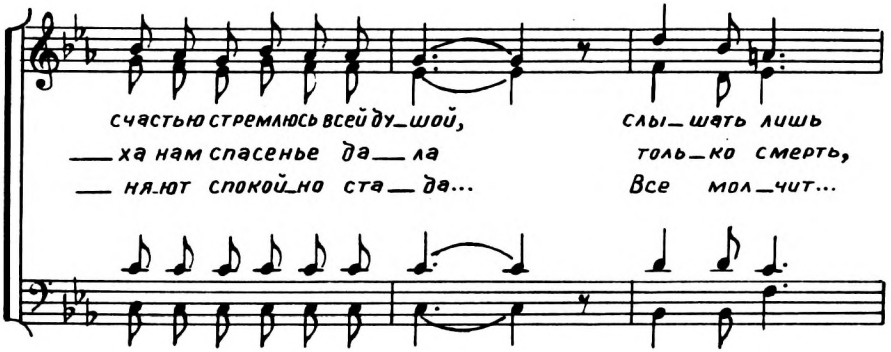
счастью стремлюсь всей ду_шой, слы_шать лишь
_ха нам спасенье да_ла толь_ко смерть,
_ня_ют спокой_но ста_да... Все мол_чит...

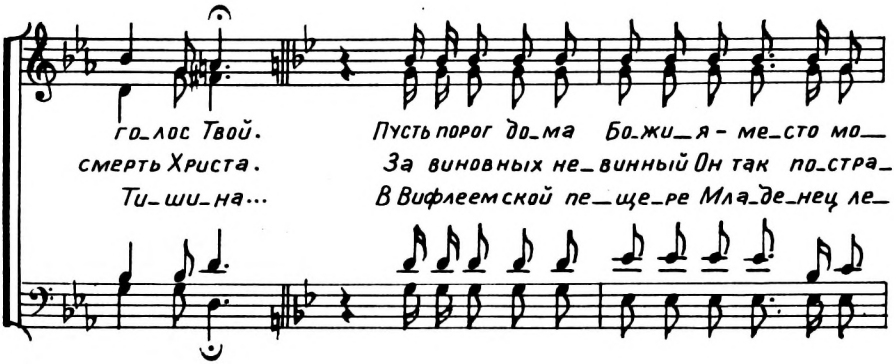
го_лос Твой. Пусть порог до_ма Бо_жи_я - ме_сто мо_
смерть Христа. За виновных не_винный Он так по_стра_
Ти_ши_на... В Вифлеемской пе_ще_ре Мла_де_нец ле_

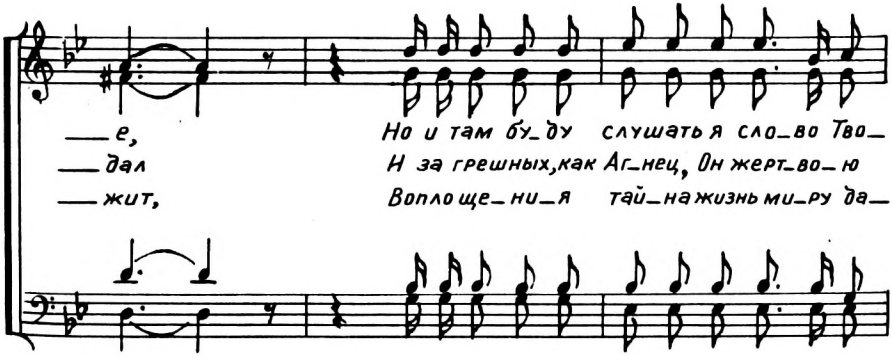
_е, Но и там бу_ду слушать я сло_во Тво_
_дал И за грешных, как Аг_нец, Он жерт_во_ю
_жит, Вопло_ще_ни_я тай_на жизнь ми_ру да_

Соло

Соло

—е; И сми_рен_но при_му я, что скажешь Ты
стал. О, любовь И_и_су_са, все сильна о_
—рит. В бед_ных яс_лях Сам Бог-Бог любви и доб_

Соло

Хор

мне, скажешь мне в ти_ши_не.
—на: жизнь да_ет смерть Хри_ста.
—ра; Спит Ди_тя; Ти_ши_на...

Бла_го_дат_но_е се_мя на серд_це па_
И голгоф_ско_ю жерт_вой Спа_си_тель Хри_
За_си_ял свет спа_си_тель_ный в па_губ_ной

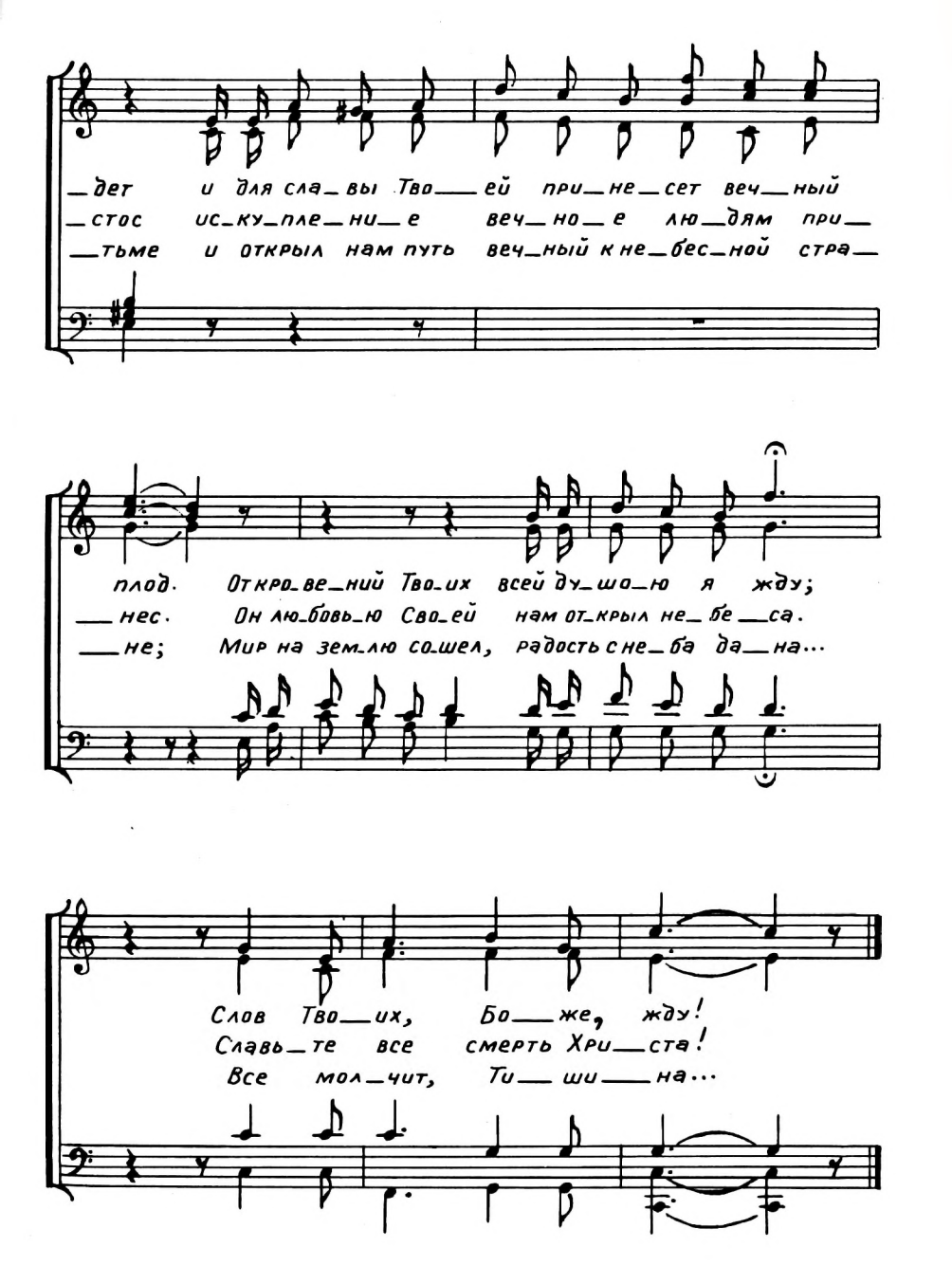
_дет и для сла_вы Тво_ей при_не_сет веч_ный
_стос ис_ку_пле_ни_е веч_но_е лю_дям при_
_тьме и открыл нам путь веч_ный к не_бес_ной стра_
плод. Откро_ве_ний Тво_их всей ду_шо_ю я жду;
_нес. Он лю_бовь_ю Сво_ей нам от_крыл не_бе_са.
_не; Мир на зем_лю со_шел, радость с не_ба да_на...
Слов Тво_их, Бо_же, жду!
Славь_те все смерть Хри_ста!
Все мол_чит, Ти_ши_на...

79. Ближе, Господь, к Тебе.

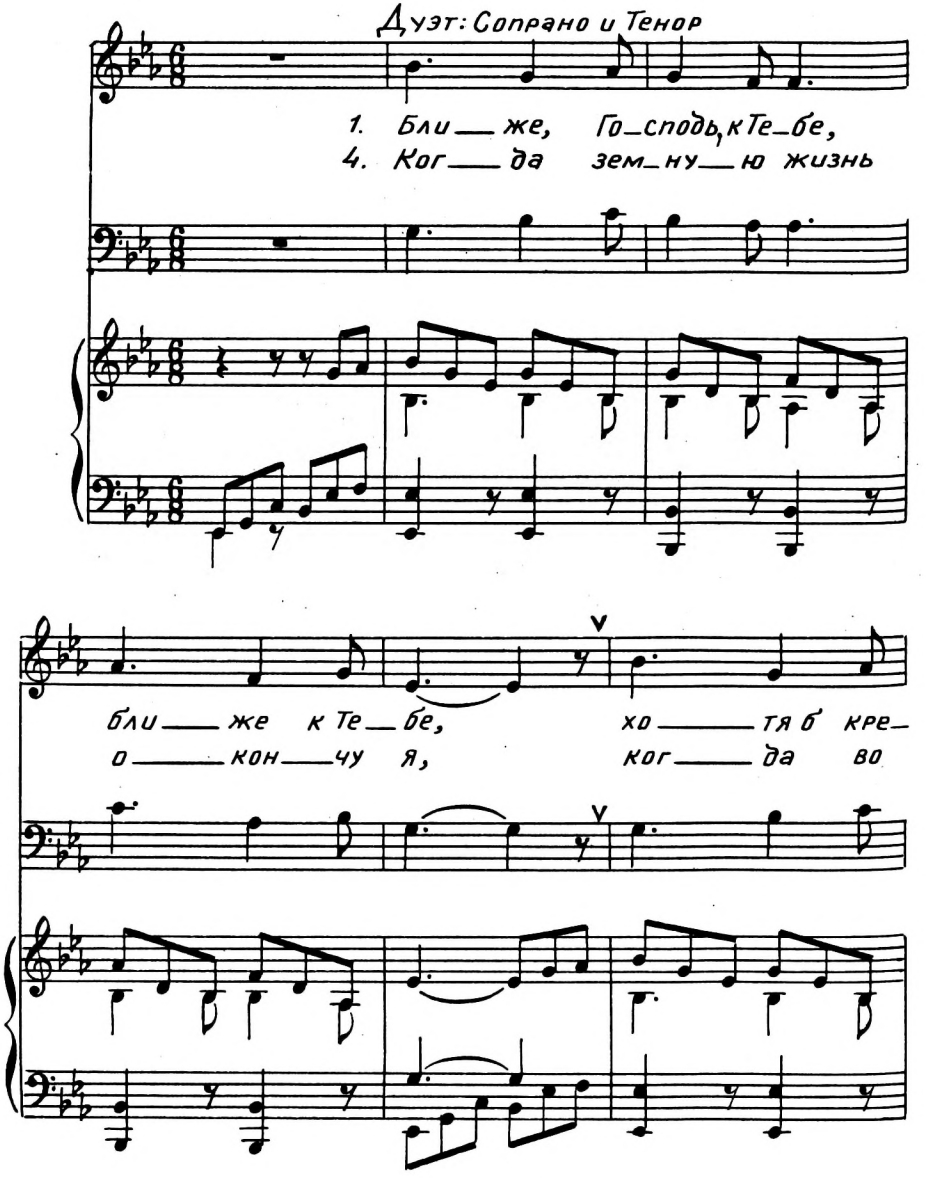

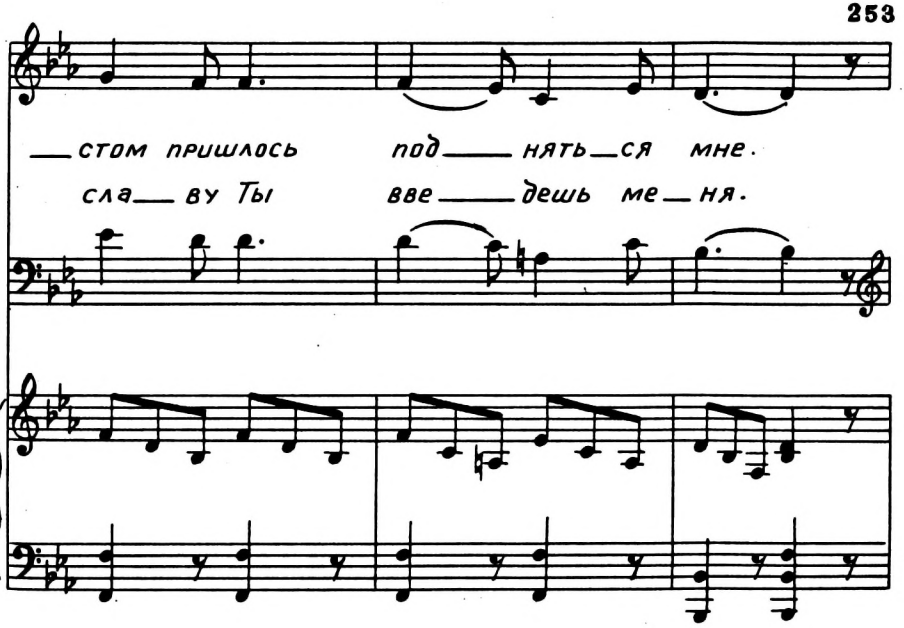
стом пришлось под нять ся мне.
сла ву Ты вве дешь ме ня.

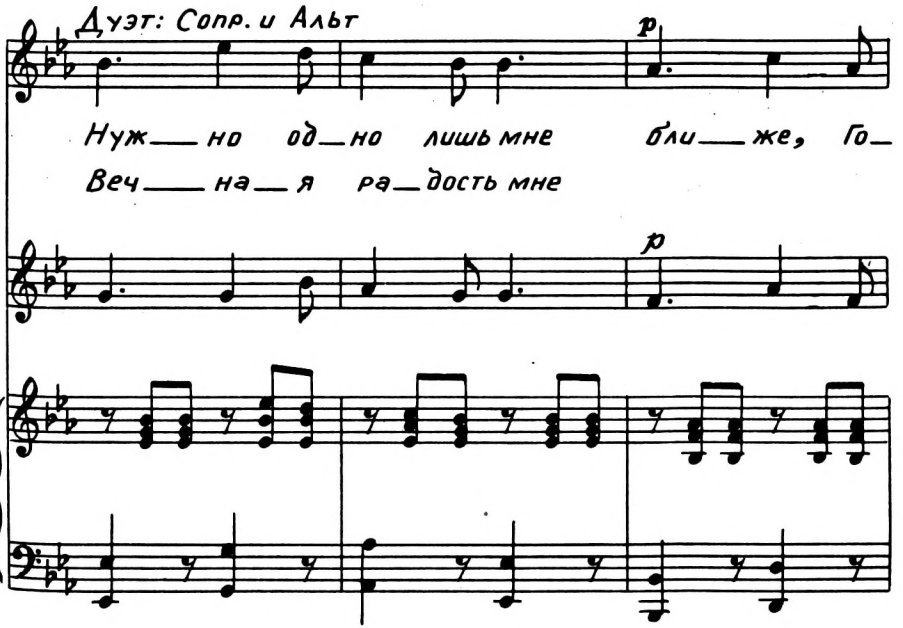
Дуэт: Сопр. и Альт
p
Нуж но од но лишь мне бли же, Го
Веч на я ра дость мне
p

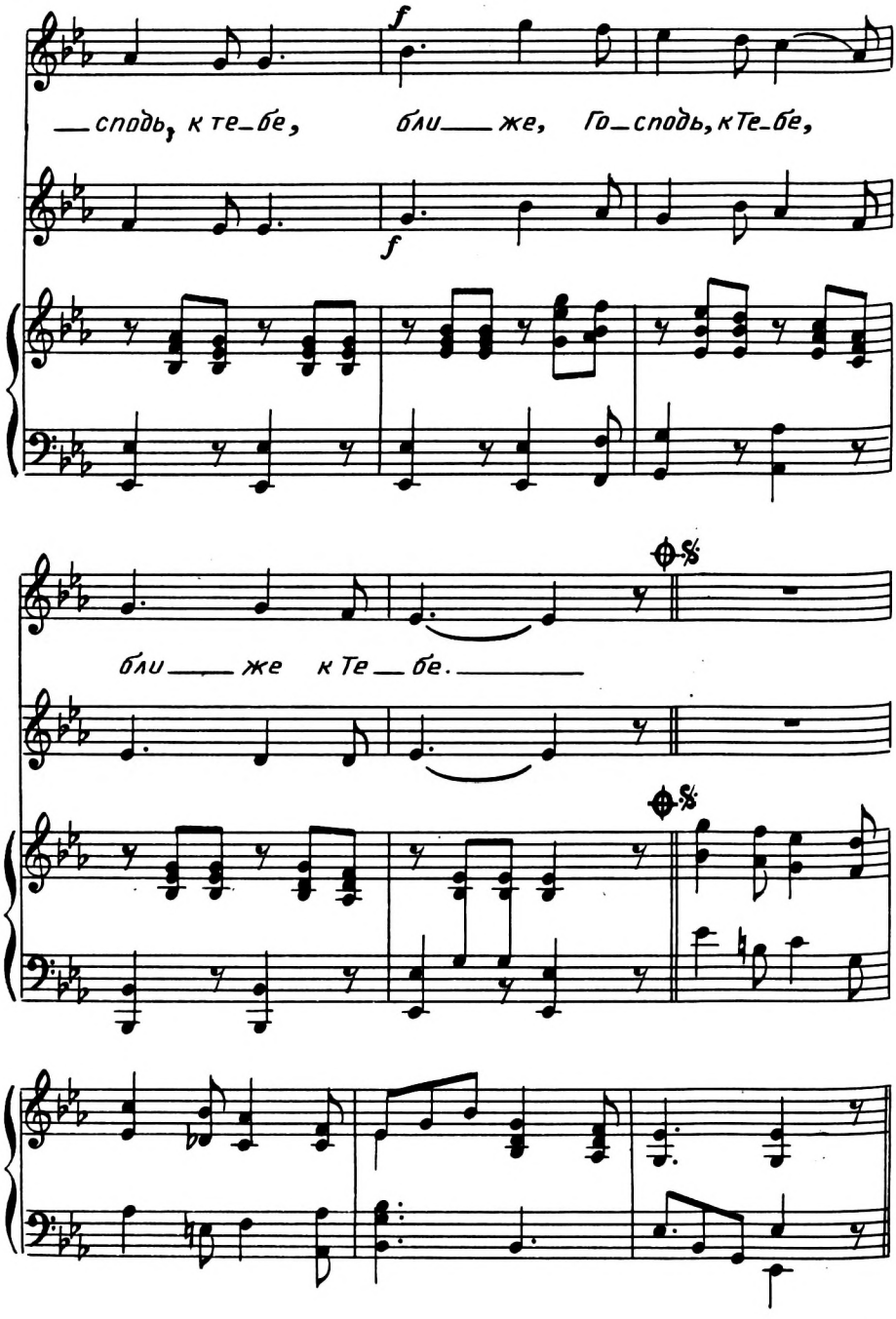
f
—сподь, к те—бе, бли— же, Го—сподь, к Те—бе,
f
бли— же к Те— бе.

Соло Альт

2. В пу — сты — не стран — ник я

Соло Баритон

3. И про — бу — дясь от сна

и ночь тем — на, От — дых на

песнь во — спо — ю. Те — бе хва —

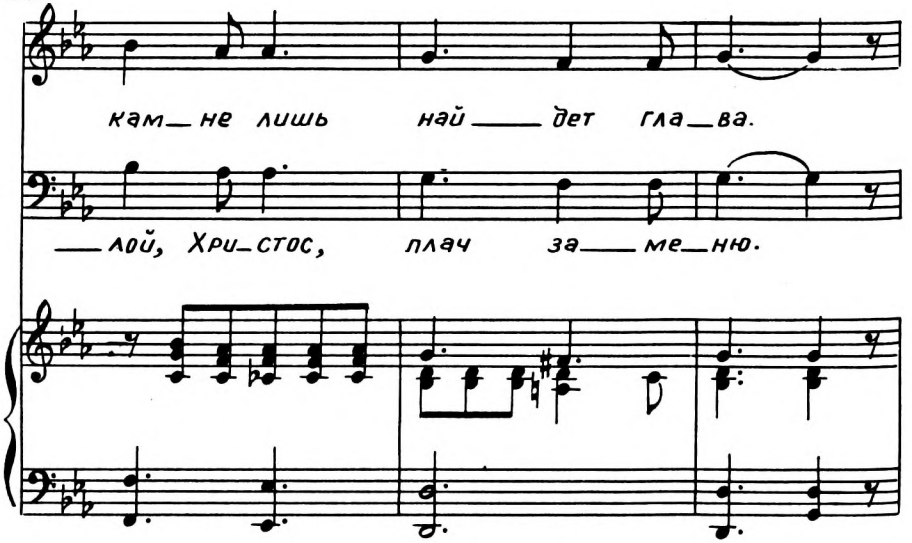
кам_не лишь най_дет гла_ва.
_лой, Хри_стос, плач за_ме_ню.

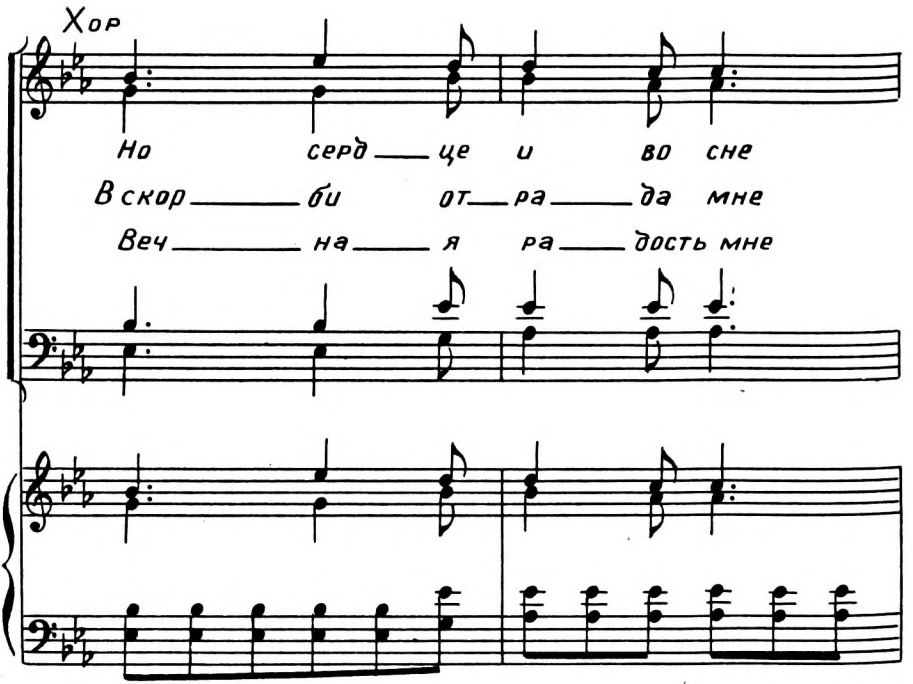
Хор
Но серд_це и во сне
Вскор_би от_ра_да мне
Веч_на_я ра_дость мне

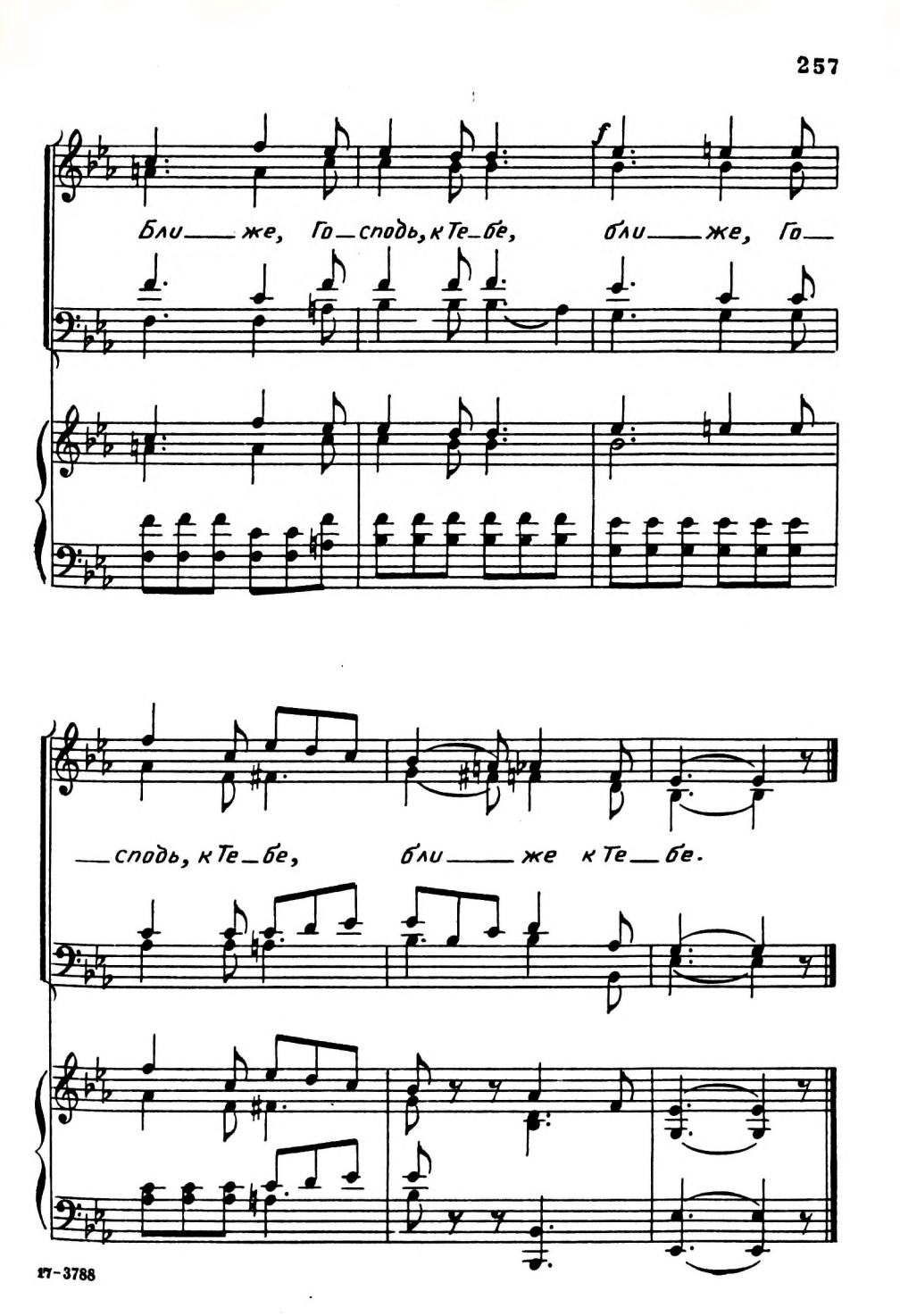
f
Бли — же, Го — сподь, к Те — бе, бли — же, Го —
— сподь, к Те — бе, бли — же к Те — бе.

80. Пусть роптанье не гнетет.

Не ропщите. I Кор. 10, 10.

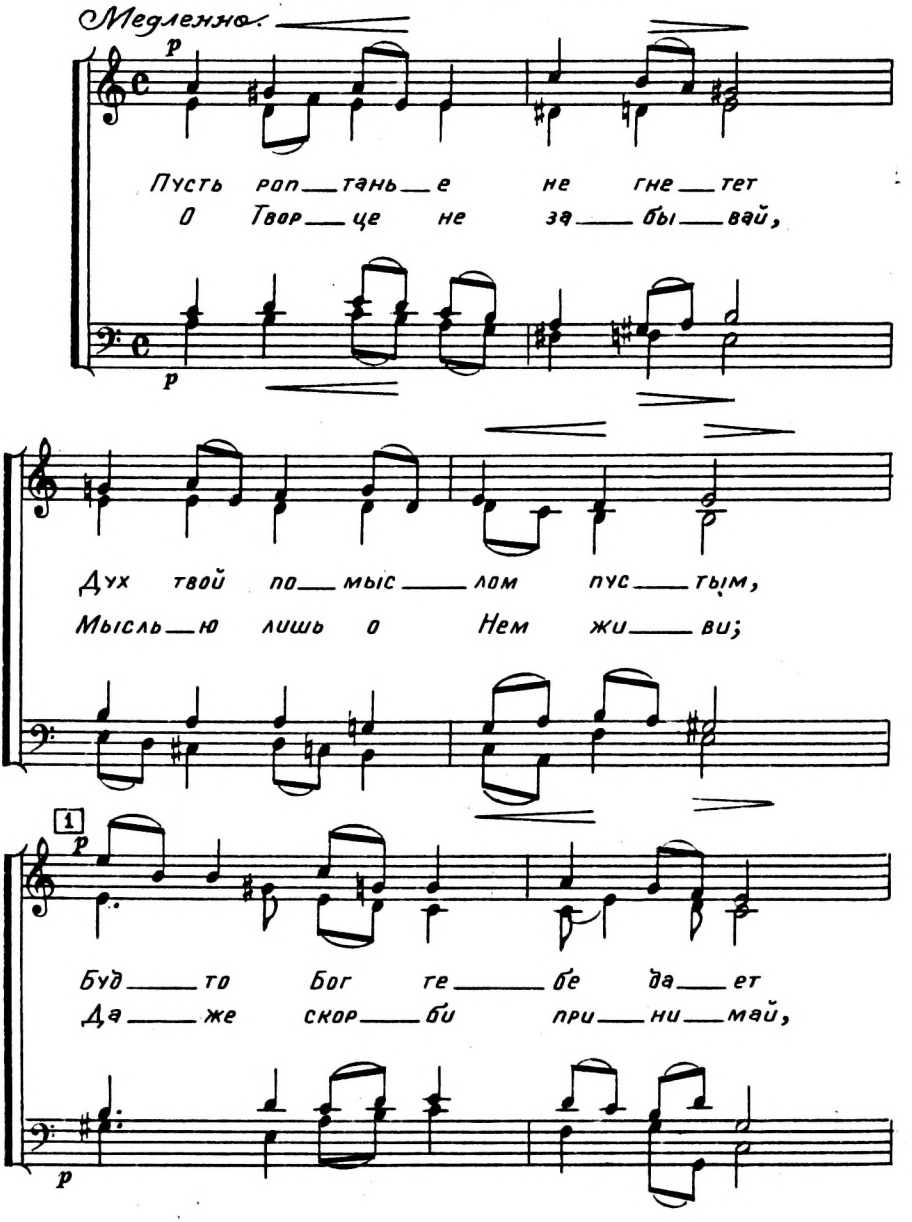

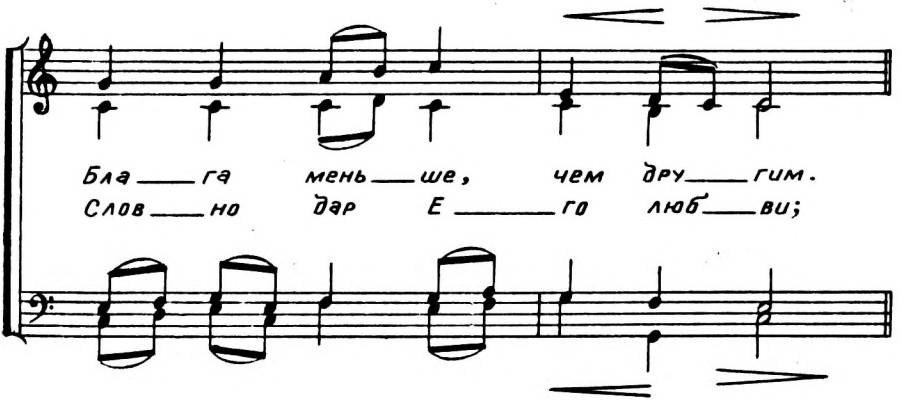
Бла — га мень — ше, чем дру — гим.
Слов — но дар Е — го люб — ви;

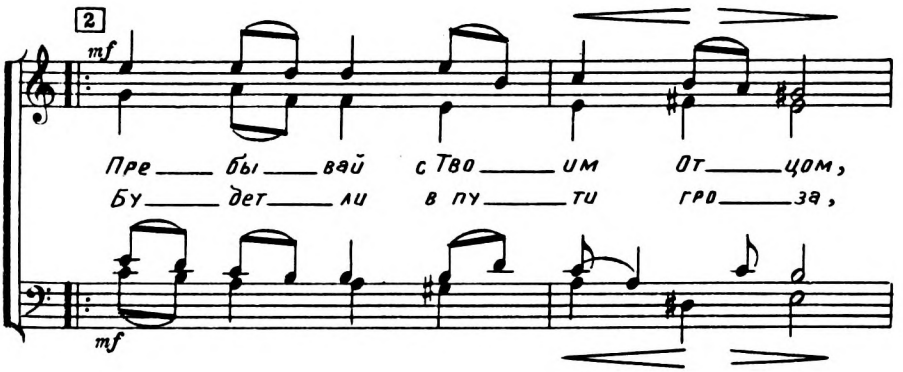
2
mf
Пре — бы — вай с Тво — им От — цом,
Бу — дет — ли в пу — ти гро — за,
mf

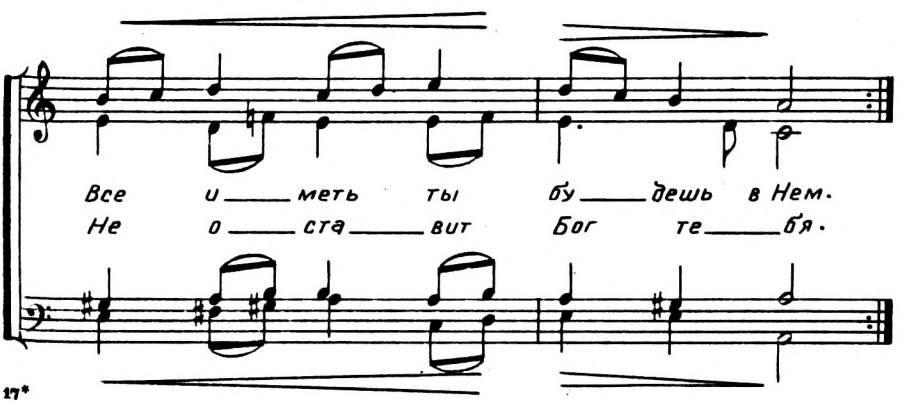
Все и — меть ты бу — дешь в Нем.
Не о — ста — вит Бог те — бя.

81. Что повелишь мне делать, Боже?

(Для хорового исполнения)

Andante.

mp p 1

1-4 Что по_ве лишь мне де_____ лать, Бо_ же? 1. Ме_
Что по_ве лишь делать, Бо_ же? 2. Хо_
4. Ка_
6. Я

p

mf 2

1. _ня к Се_____ бе Ты об_____ ра_____ тил Н
2. _чу слу_____ жить, как Ты у_____ чил, Хо_
3. _кой мне сде_____ лать шаг впе_____ ред? Ка_
4. слаб, и в серд_____ це си_____ лы нет. Но

mf

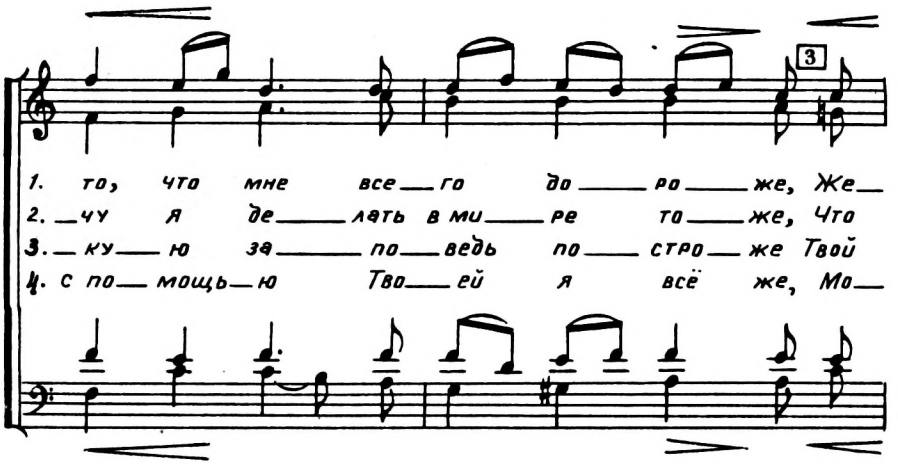
3
1. то, что мне все_го до_ро_же, Же_
2. _чу я де_лать в ми_ре то_же, Что
3. _ку_ю за_по_ведь по_стро_же Твой
4. с по_мощь_ю Тво_ей я всё же, Мо_

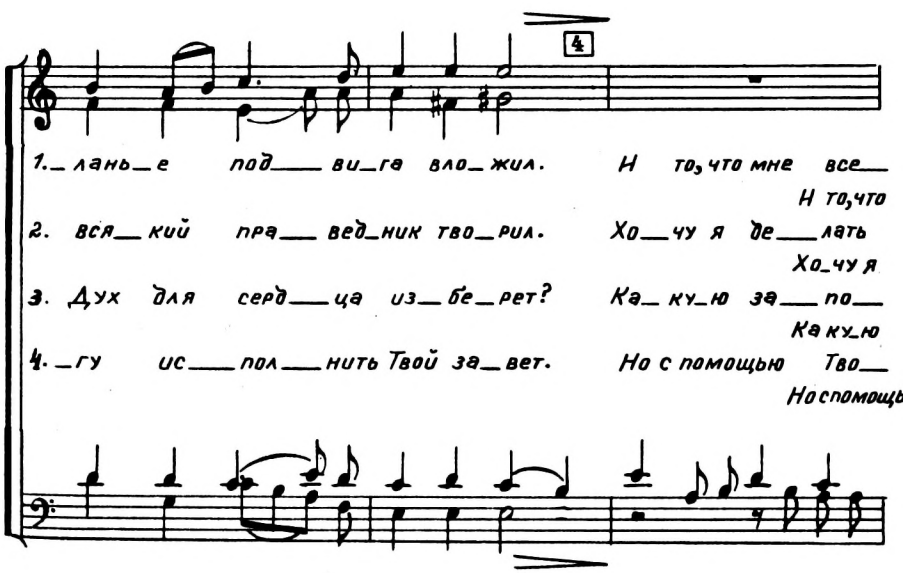
4
1._лань_е под_ви_га вло_жил. Н то, что мне все_
Н то, что
2. вся_кий пра_вед_ник тво_рил. Хо_чу я де_лать
Хо_чу я
3. Дух для серд_ца из_бе_рет? Ка_ку_ю за_по_
Ка ку_ю
4._гу ис_пол_нить Твой за_вет. Но с помощью Тво_
Но с помощь-

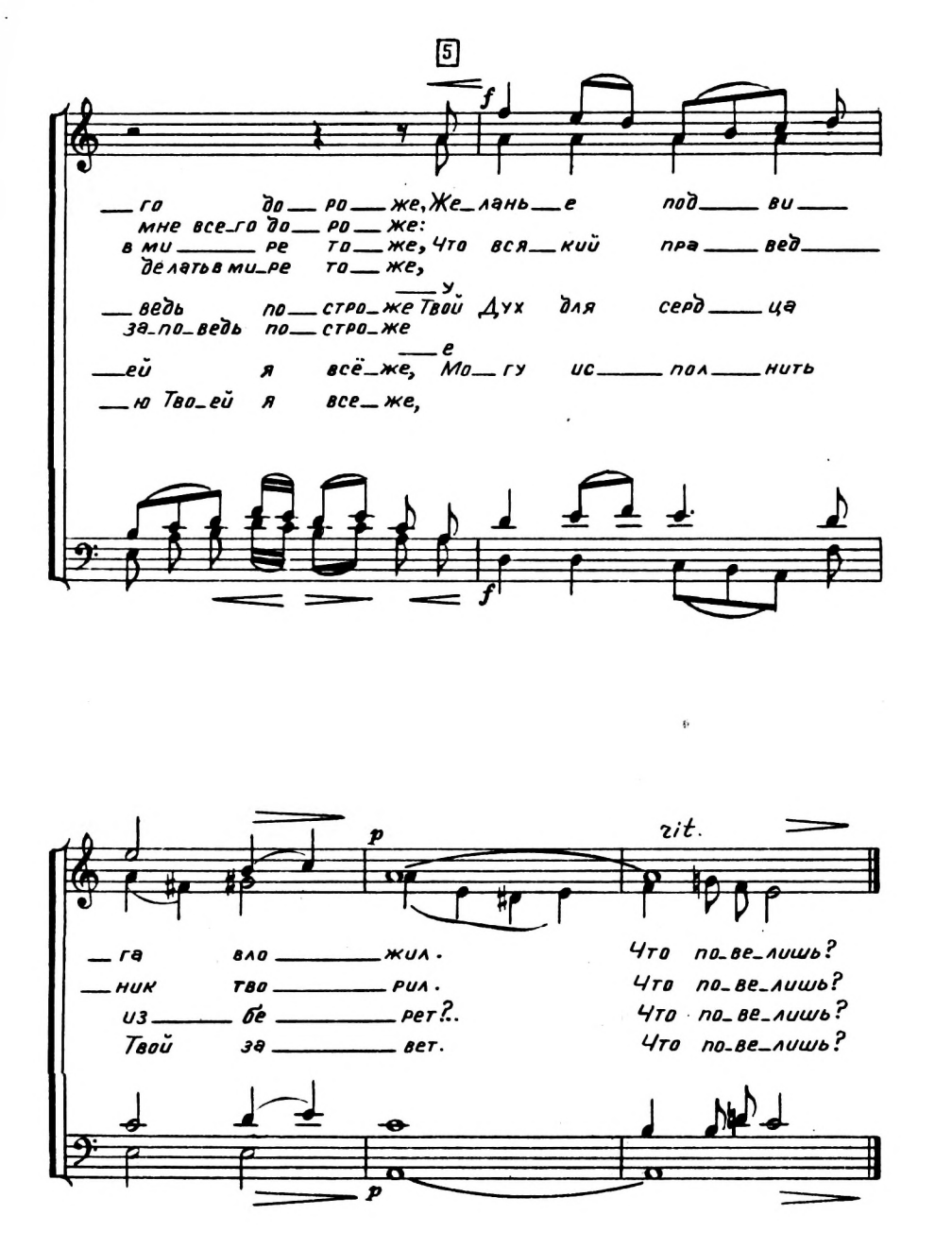
5
f
го до ро же, Же лань е под ви
мне все го до ро же:
в ми ре то же, Что вся кий пра вед
делать в ми ре то же,
у
ведь по стро же Твой Дух для серд ца
за по ведь по стро же
е
ей я всё же, Мо гу ис пол нить
ю Тво ей я все же,
f
p
rit.
га вло жил. Что по ве лишь?
ник тво рил. Что по ве лишь?
из бе рет?.. Что по ве лишь?
Твой за вет. Что по ве лишь?
p

82. Тихий праздничный час.

(На Новый Год)

Ныне ближе к нам спасение, нежели когда мы уверовали.
Рим. 13, 11.

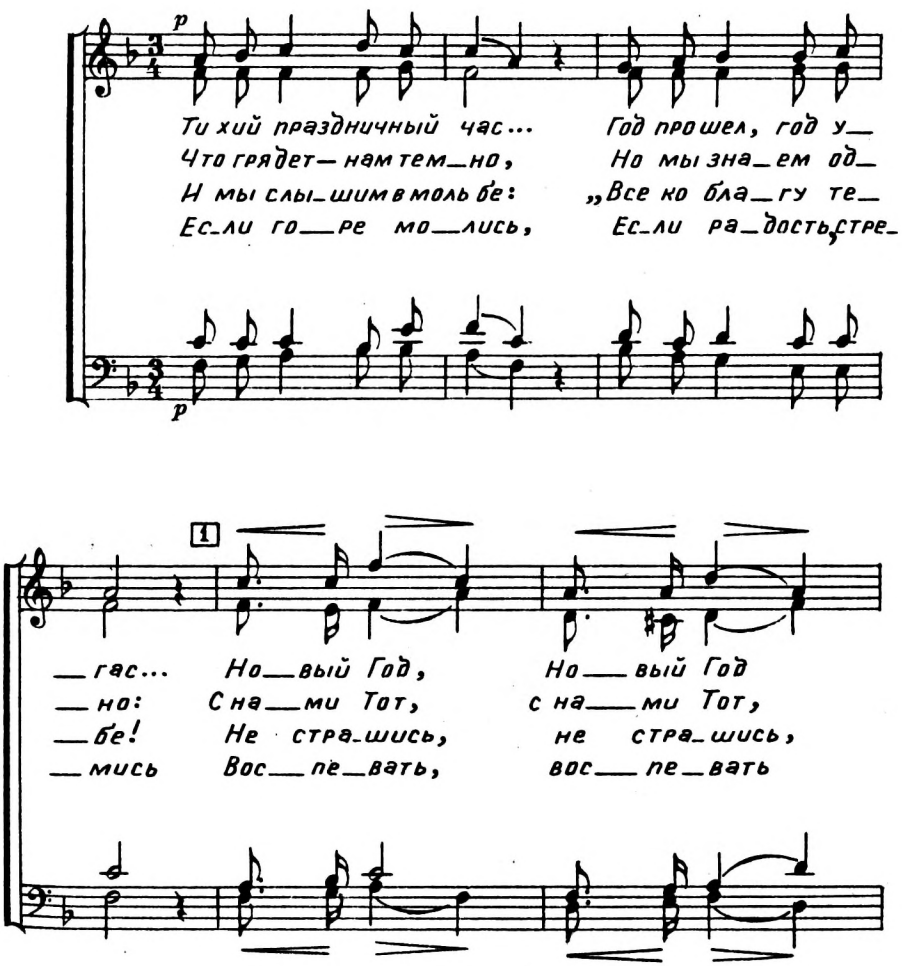

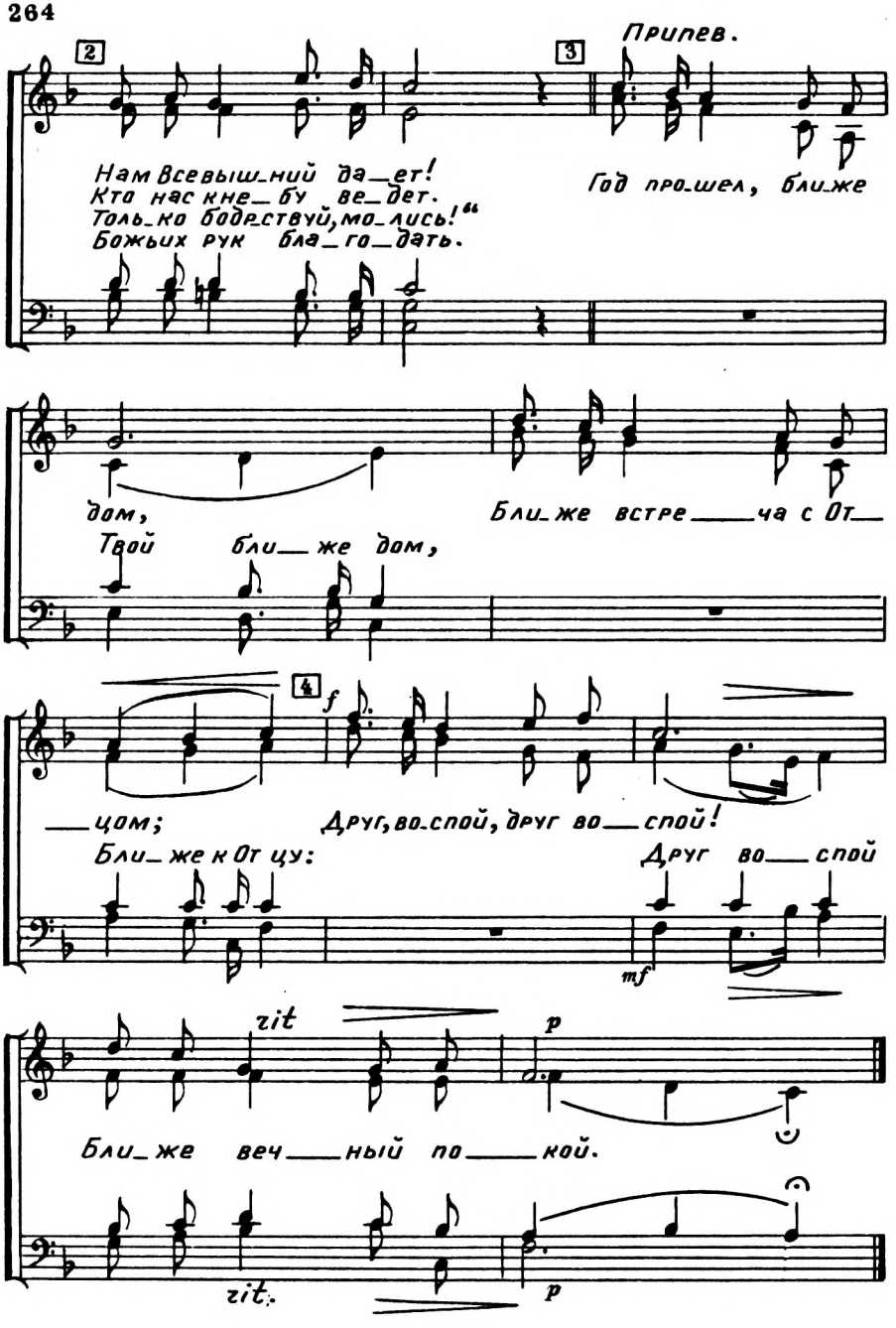
2
3
Припев.
Нам Всевышний да_ет!
Кто нас кне_бу ве_дет.
Толь_ко бодрствуй, мо_лись!"
Божьих рук бла_го_дать.
Год про_шел, бли_же
дом,
Твой бли_же дом,
Бли_же встре_ча с От_
4
f
_цом;
Бли_же к От_цу:
Друг, во_спой, друг во_спой!
Друг во_спой
mf
rit
p
Бли_же веч_ный по_кой.
rit.
p

83. ДРУГ МОЙ, ЗАЧЕМ УШЕЛ ВДАЛЬ?

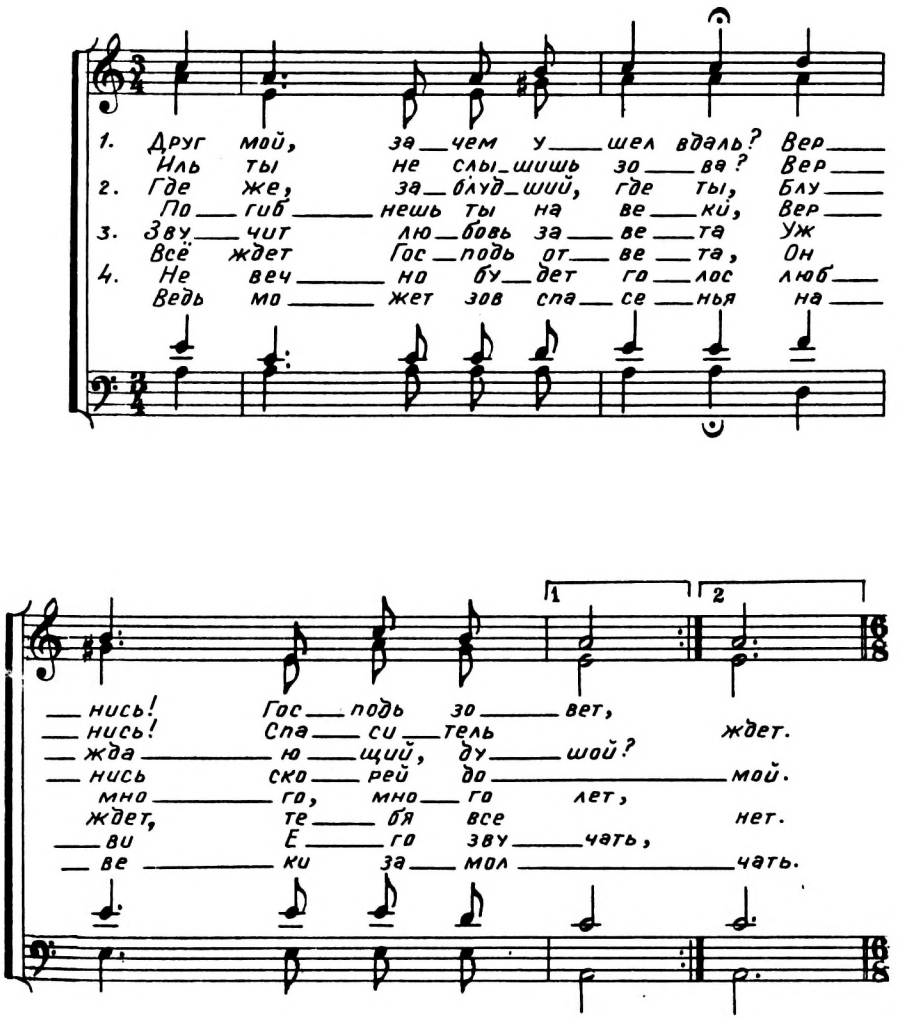

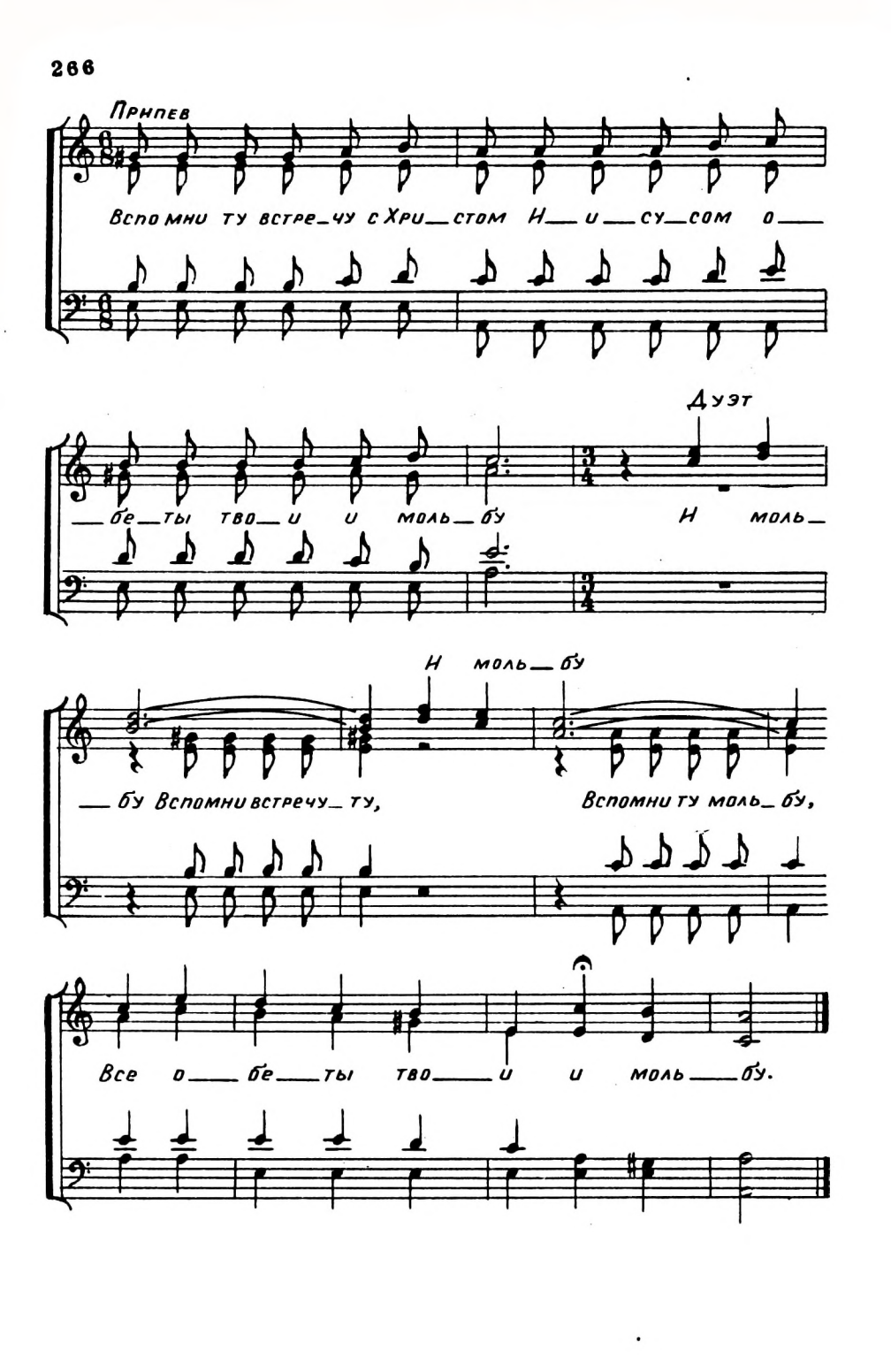
Припев
Вспо мни ту встре_чу с Хри_стом И_ и_ су_сом о_
Дуэт
_бе_ты тво_ и и моль_бу И моль_
И моль_бу
бу Вспомни встречу ту, Вспомни ту моль_бу,
Все о_ бе_ ты тво_ и и моль_бу.

84. Душа моя!

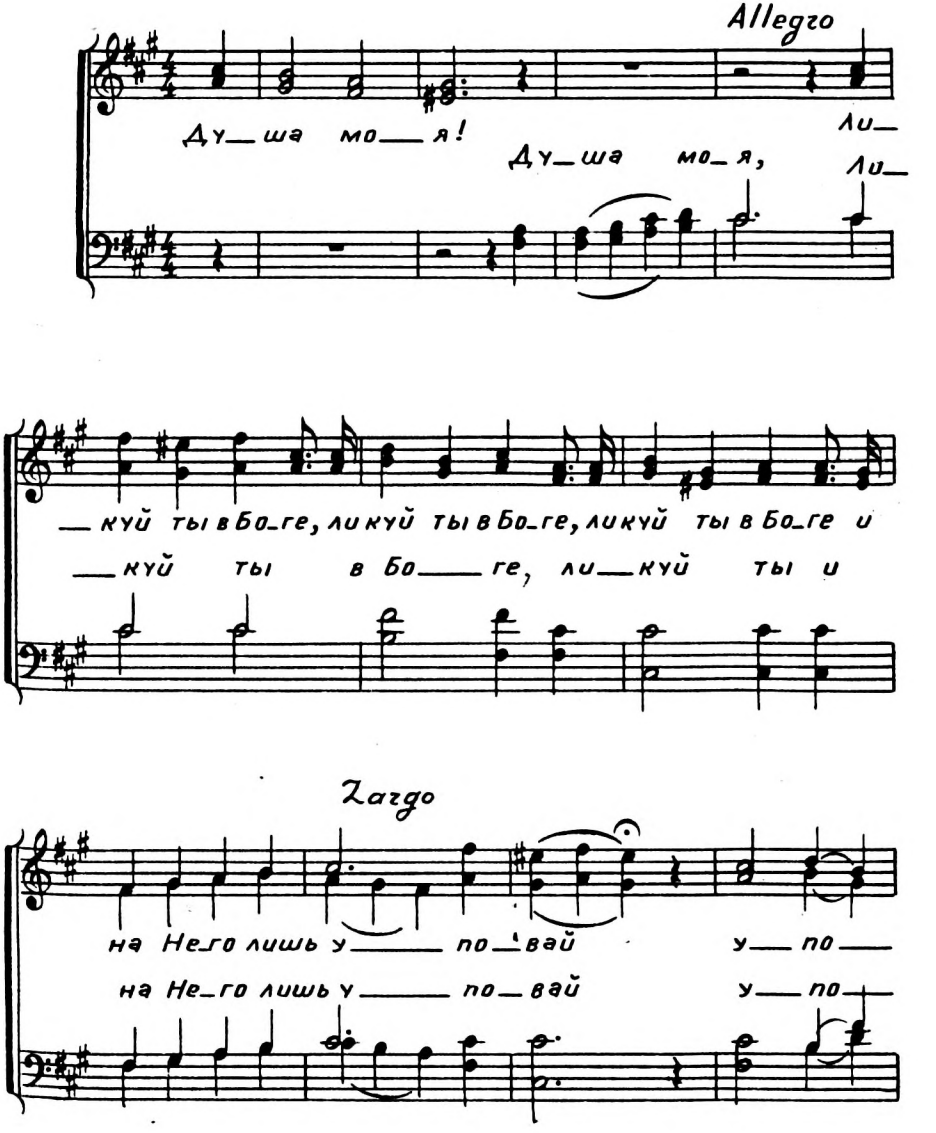
Allegro
Ду_ша мо_я!
Ду_ша мо_я,
ли_
ли_
_куй ты в Бо_ге, ли куй ты в Бо_ге, ли куй ты в Бо_ге и
_куй ты в Бо_ге, ли_куй ты и
Largo
на Не_го лишь у_по_вай у_по_
на Не_го лишь у_по_вай у_по_

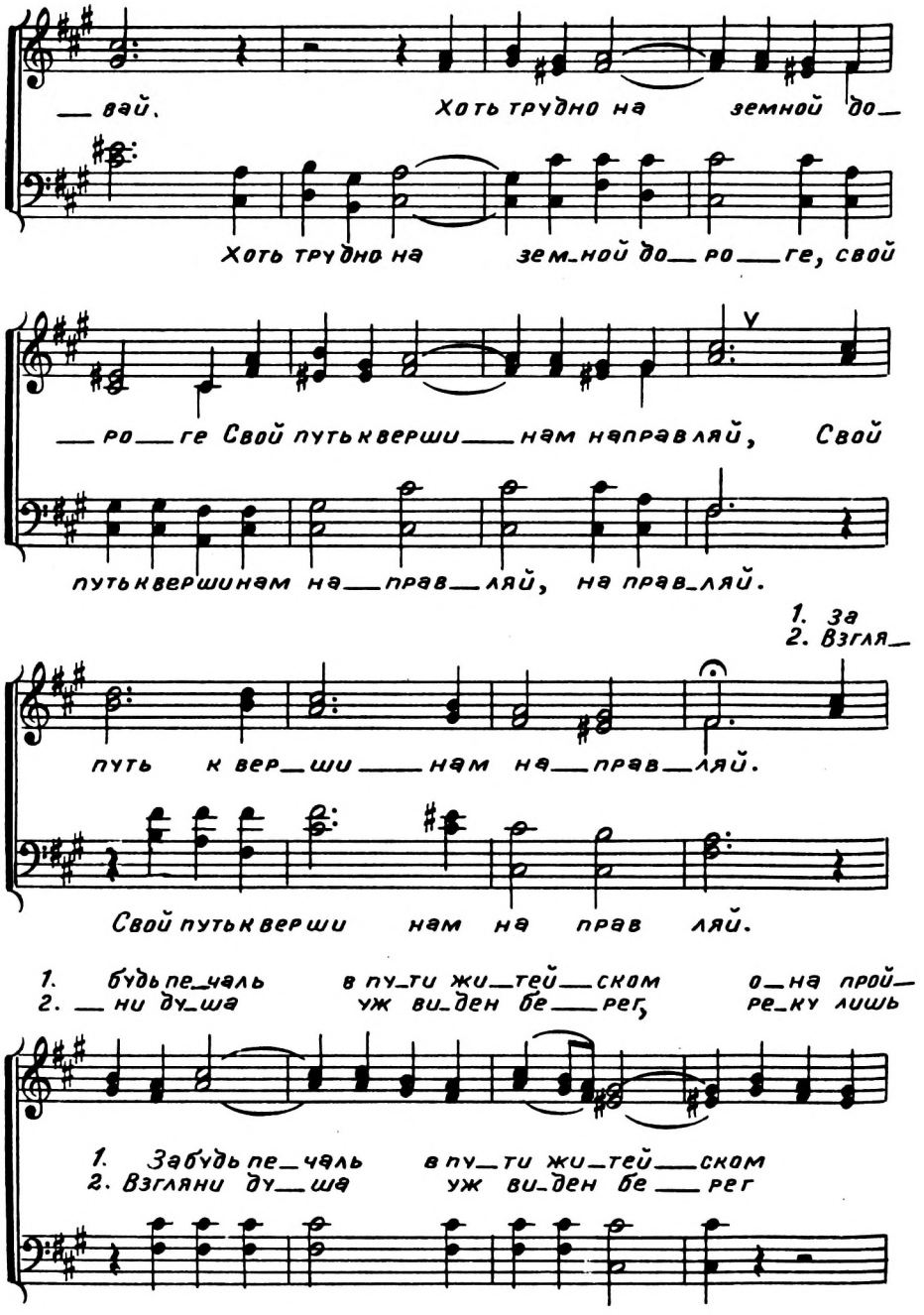
— вай. Хоть трудно на земной до—
Хоть трудно на зем_ной до— ро— ге, свой
— ро— ге Свой путь к верши— нам направляй, Свой
путь к вершинам на— прав— ляй, на прав_ляй.
1. За
2. Взгля—
путь к вер— ши— нам на— прав— ляй.
Свой путь к верши нам на прав ляй.
1. будь пе_чаль в пу_ти жи_тей_ском о_на прой—
2. — ни ду_ша уж ви_ден бе— рег, ре_ку лишь
1. Забудь пе_чаль в пу_ти жи_тей_ском
2. Взгляни ду— ша уж ви_ден бе— рег

1. _ дет как ночь, как тень; За_свет_ит солн_
2. толь_ко пе_рей_ти; и в жизнь блажен_

1. О_на прой_дет, как ночь, как тень; за свет_ит
2. ре_ку лишь толь_ко пе_рей_ти и в жизнь бла_

1. _ це Правды Божь_ей вос_тор_жес_тву_ет
2. _ ну_ю Свя_ту_ю ть сможешь вра_ дос_

1. Солн_ це восторже_
2. _ жен_ ну_ю Свя_ту_ю ты сможешь

1. веч_ный день.
2. _ ти вой_ти. Ду_ша мо_я

_ ству_ет веч_ный день.
вра_ до_ сти вой_ти. Ду_

ли_ куй ты в Боге, ли куй ты в Боге, ли_

_ ша мо_я, ли_ куй ты в Бо_ ге, ли_

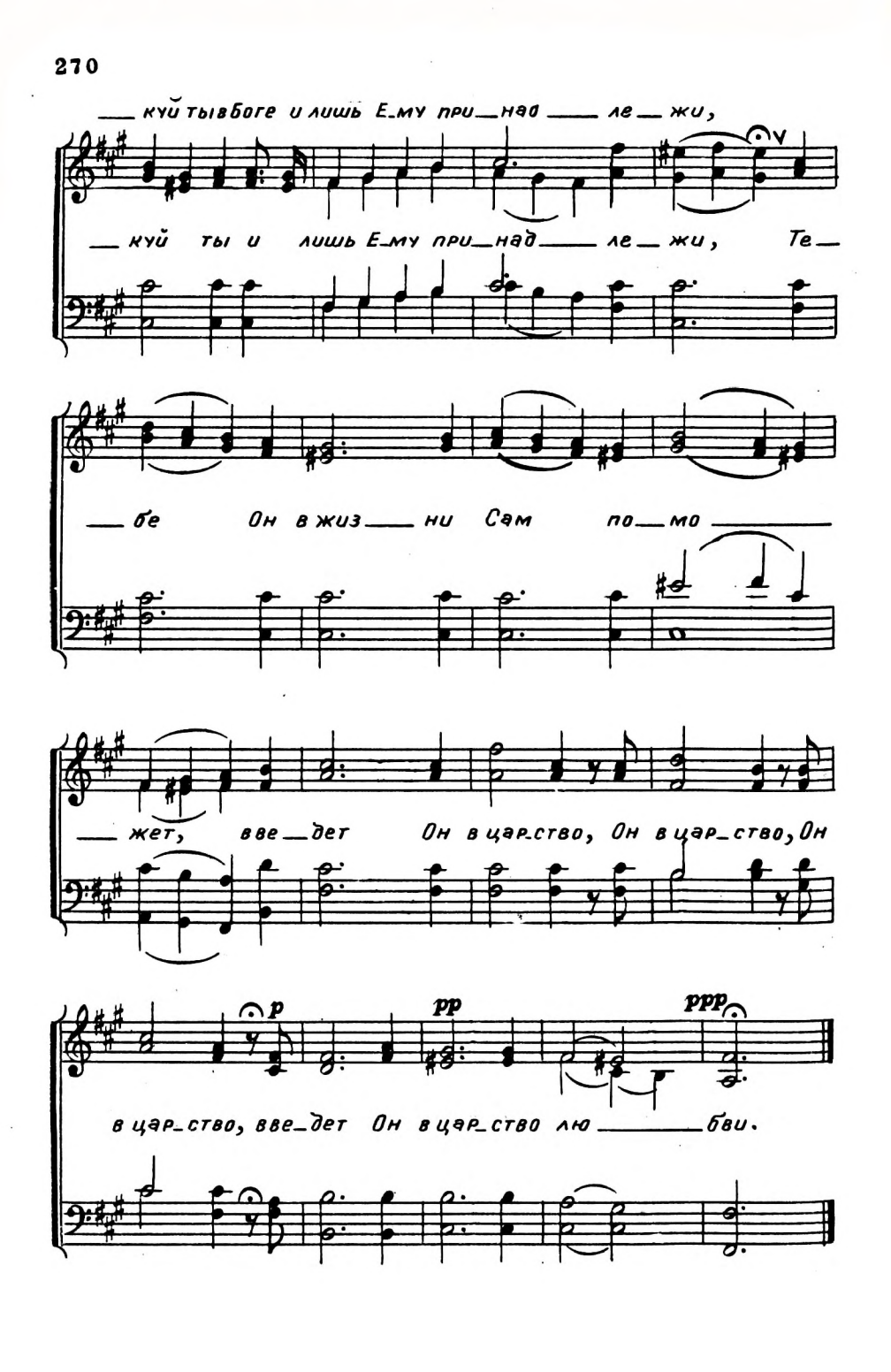
куй ты в Боге и лишь Ему при_над_ле_жи,
куй ты и лишь Ему при_над_ле_жи, Те_
бе Он в жиз_ни Сам по_мо_
жет, вве_дет Он в цар_ство, Он в цар_ство, Он
p
pp
ppp
в цар_ство, вве_дет Он в цар_ство лю_бви.

85. Полный скорби и томленья.

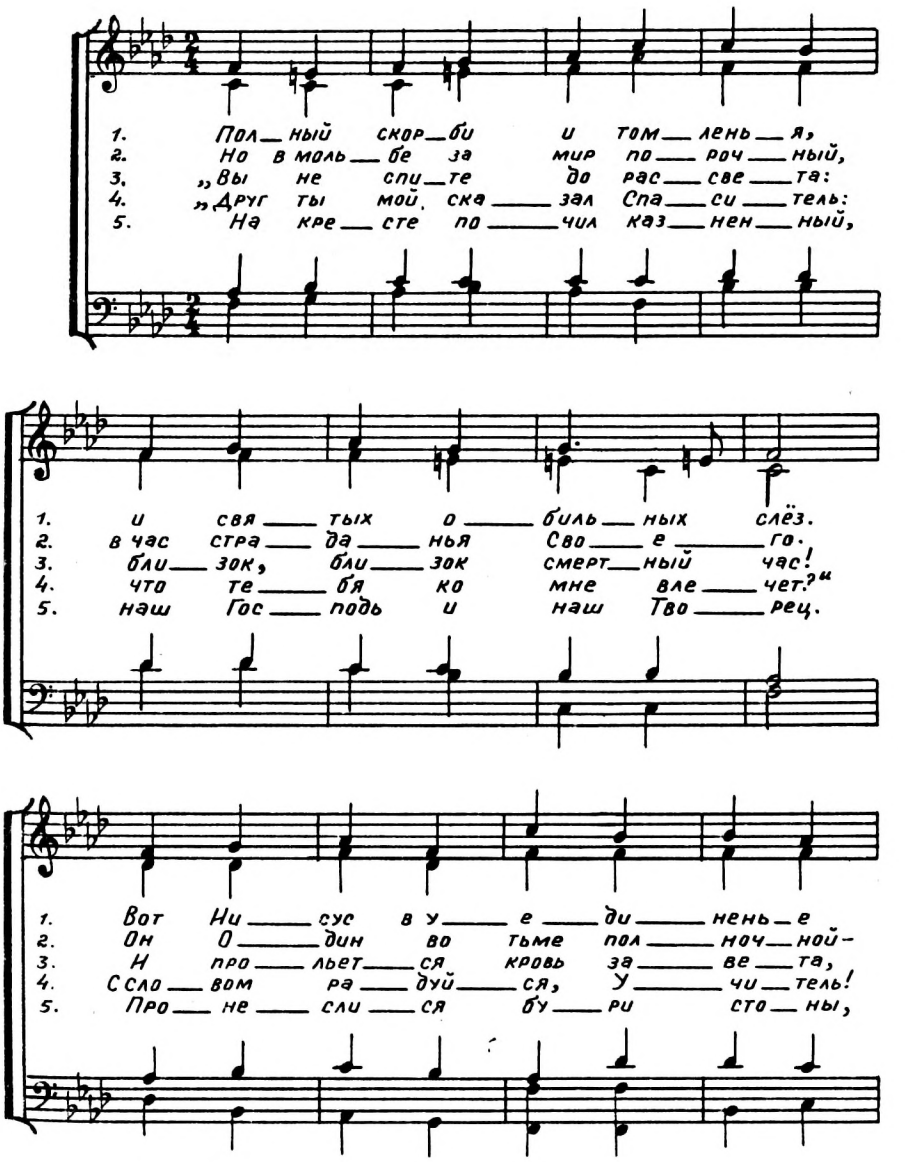

1. ру — ки чи — сты — е воз — нес.
2. где же спу — тни — ки Е — го.
3. кровь Мо — я, дру — зья, за вас.
4. он лоб — зань — ем пре — да — ет.
5. из кон — ца зем — ли в ко — нец.

1. Смер — ти бли — зит — ся мгно — вень — е,
2. Спят о — ни, а Он с лю — бовь — ю
3. Вот не — вер — но — ю по — ход — кой
4. Воп — ли гне — ва раз — да — ют — ся
5. Вдруг от — кры — ли — ся мо — ги — лы

1. пот с ли — ца Е — го бе — жит,
2. ти — хо мо — лит — ся за них,
3. уж пре — да — тель сам и — дёт
4. смер — ти тре — бу — ют о — ни
5. и Гол — го — фа пот — ряс — лась,

1. И мо — лит — вы вдох — но — вень — е
2. Об — ли — ва — ясь по — том кро — вью,
3. ждет е — го Спа — си — тель крот — ко
4. кри — ки гро — зны — е не — сут — ся
5. И за — ве — са Бо — жьей си — лой

в страш — ный час Е — го кре — пит.
И зо — вёт дру — зей Сво — их.
На ша — ги е — го вста — ёт.
„Не хо — тим Е — го рас — пни.
в хра — ме вся ра — зо — дра — лась.

Заключение (медленно)

На кре — сте по — чил каз — нен — ный
наш Гос — подь и наш Тво — рец.

86. О, Господи!

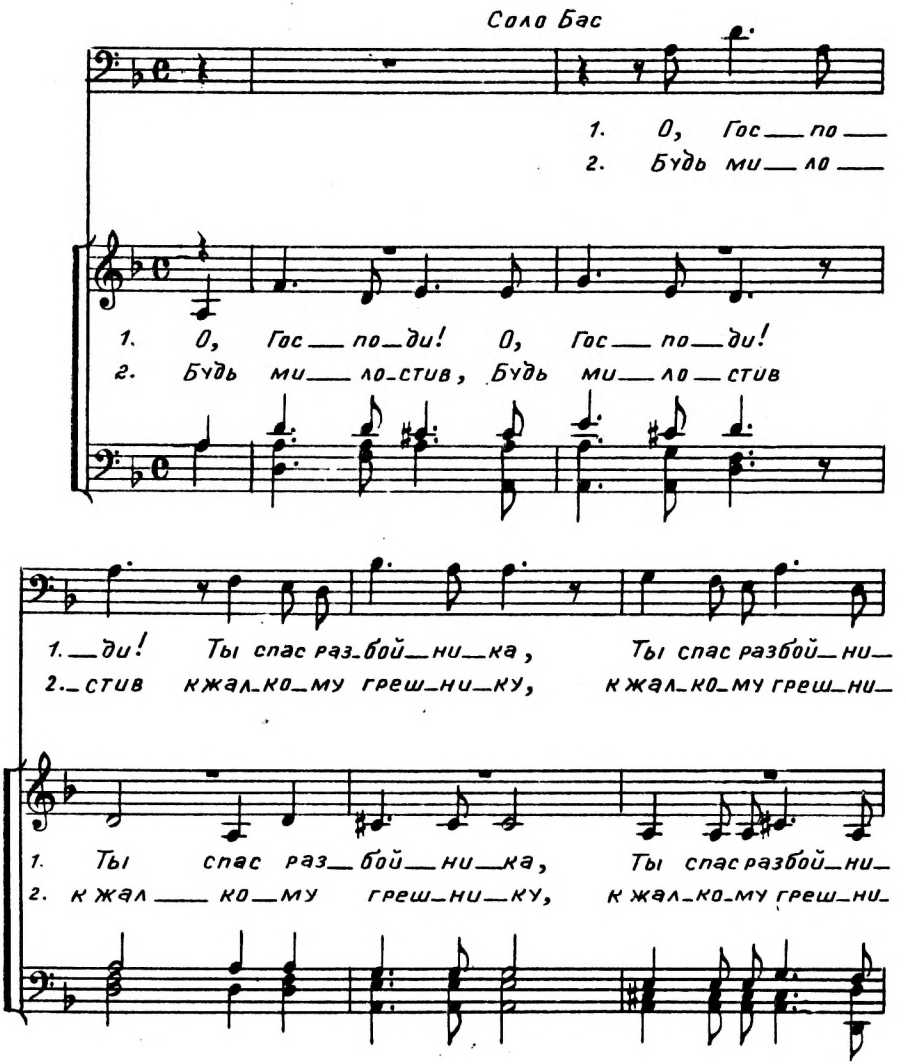
Соло Бас
1. О, Гос — по —
2. Будь ми — ло —
1. О, Гос — по — ди! О, Гос — по — ди!
2. Будь ми — ло — стив, Будь ми — ло — стив
1. — ди! Ты спас раз — бой — ни — ка, Ты спас разбой — ни —
2. — стив к жал — ко — му греш — ни — ку, к жал — ко — му греш — ни —
1. Ты спас раз — бой — ни — ка, Ты спас разбой — ни —
2. к жал — ко — му греш — ни — ку, к жал — ко — му греш — ни —

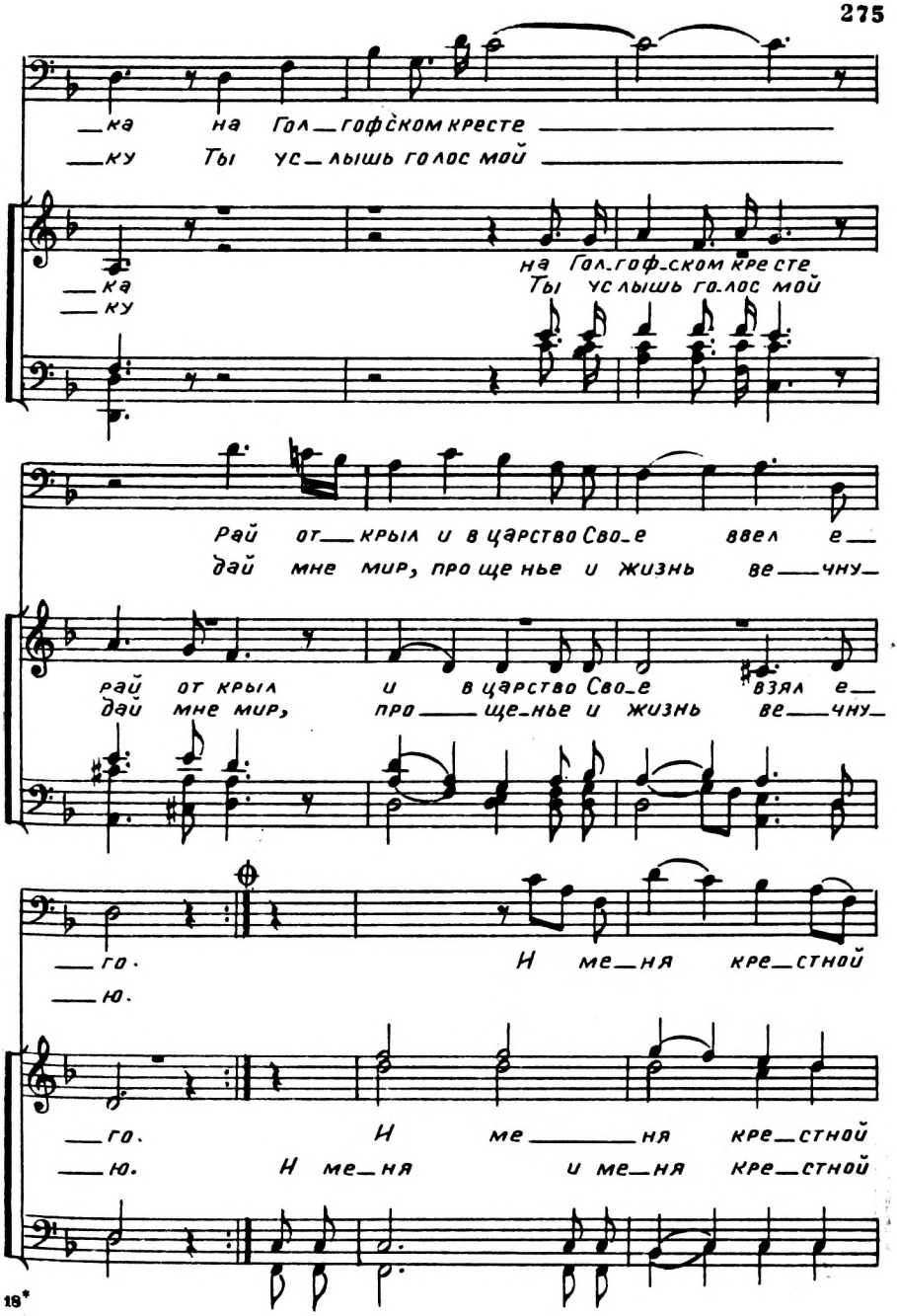
ка на Гол_гофском кресте
ку Ты ус_лышь голос мой
ка на Гол_гоф_ском кре_сте
ку Ты ус_лышь го_лос мой
Рай от_крыл и в царство Сво_е ввел е_
дай мне мир, про_ще_нье и жизнь ве_чну_
рай от крыл и в царство Сво_е взял е_
дай мне мир, про_ще_нье и жизнь ве_чну_
го. И ме_ня кре_стной
ю.
го. И ме_ня кре_стной
ю. И ме_ня и ме_ня кре_стной

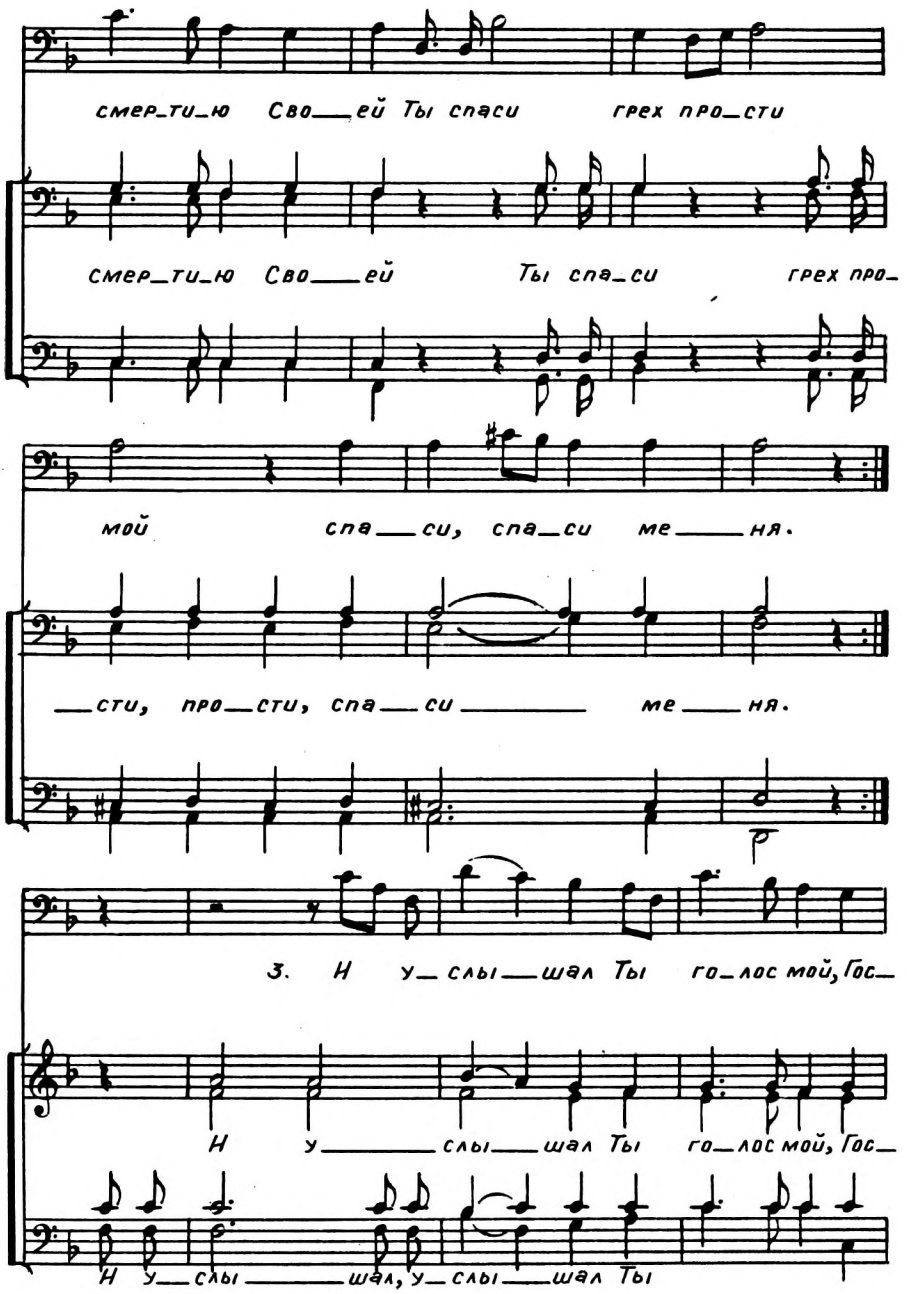
смер_ти_ю Сво___ей Ты спаси грех про_сти
смер_ти_ю Сво___ей Ты спа_си грех про_
мой спа___си, спа_си ме___ня.
___сти, про___сти, спа___си ___ ме___ня.
3. И у_слы___шал Ты го_лос мой, Гос_
И у___слы___шал Ты го_лос мой, Гос_
И у___слы___шал, у_слы___шал Ты

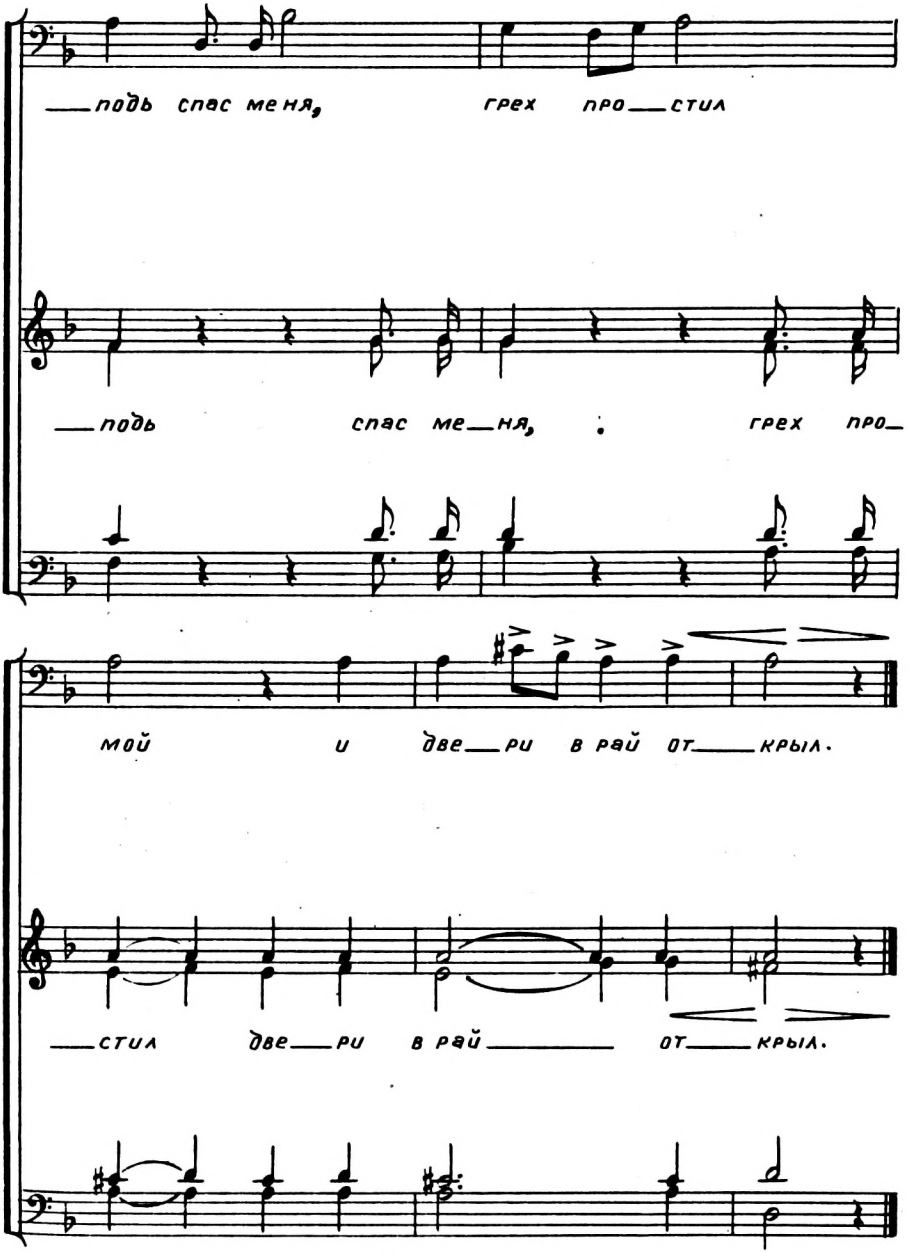
подь спас меня, грех про стил
подь спас ме ня, грех про
мой и две ри в рай от крыл.
стил две ри в рай от крыл.

87. Хвалите Творца!

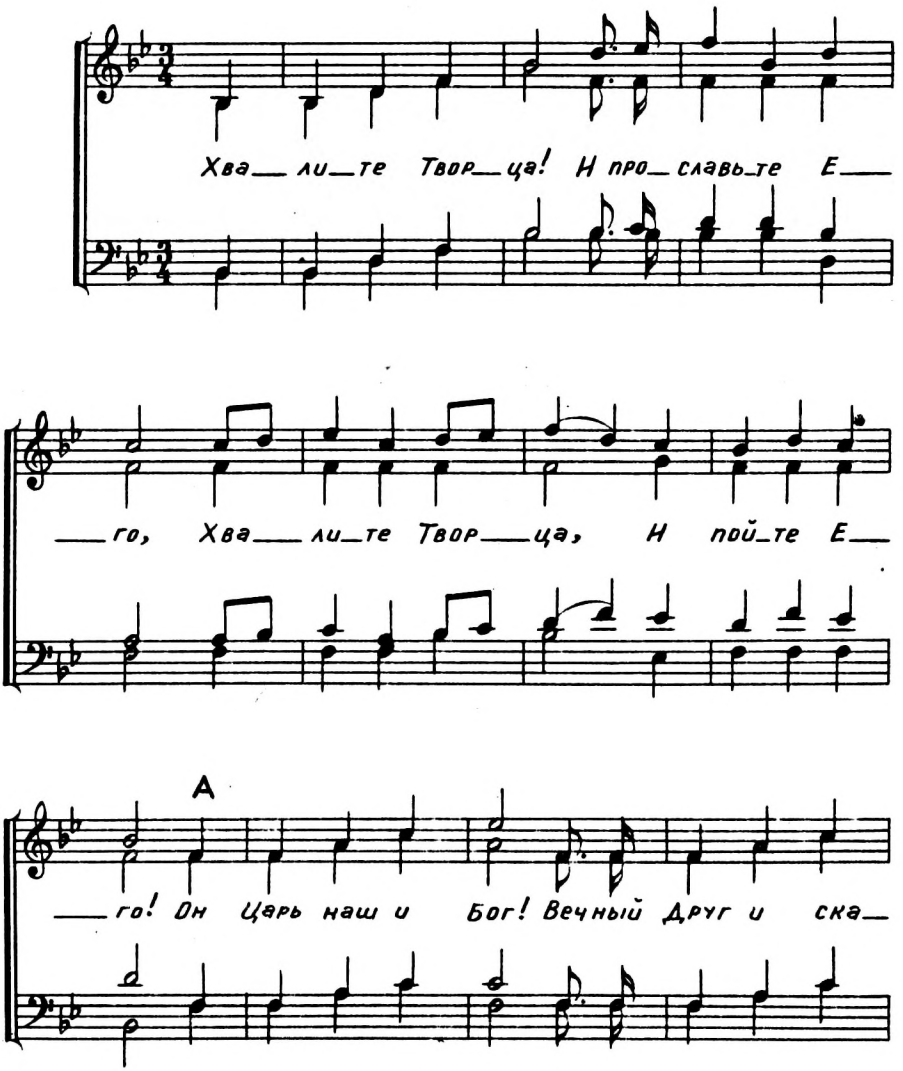

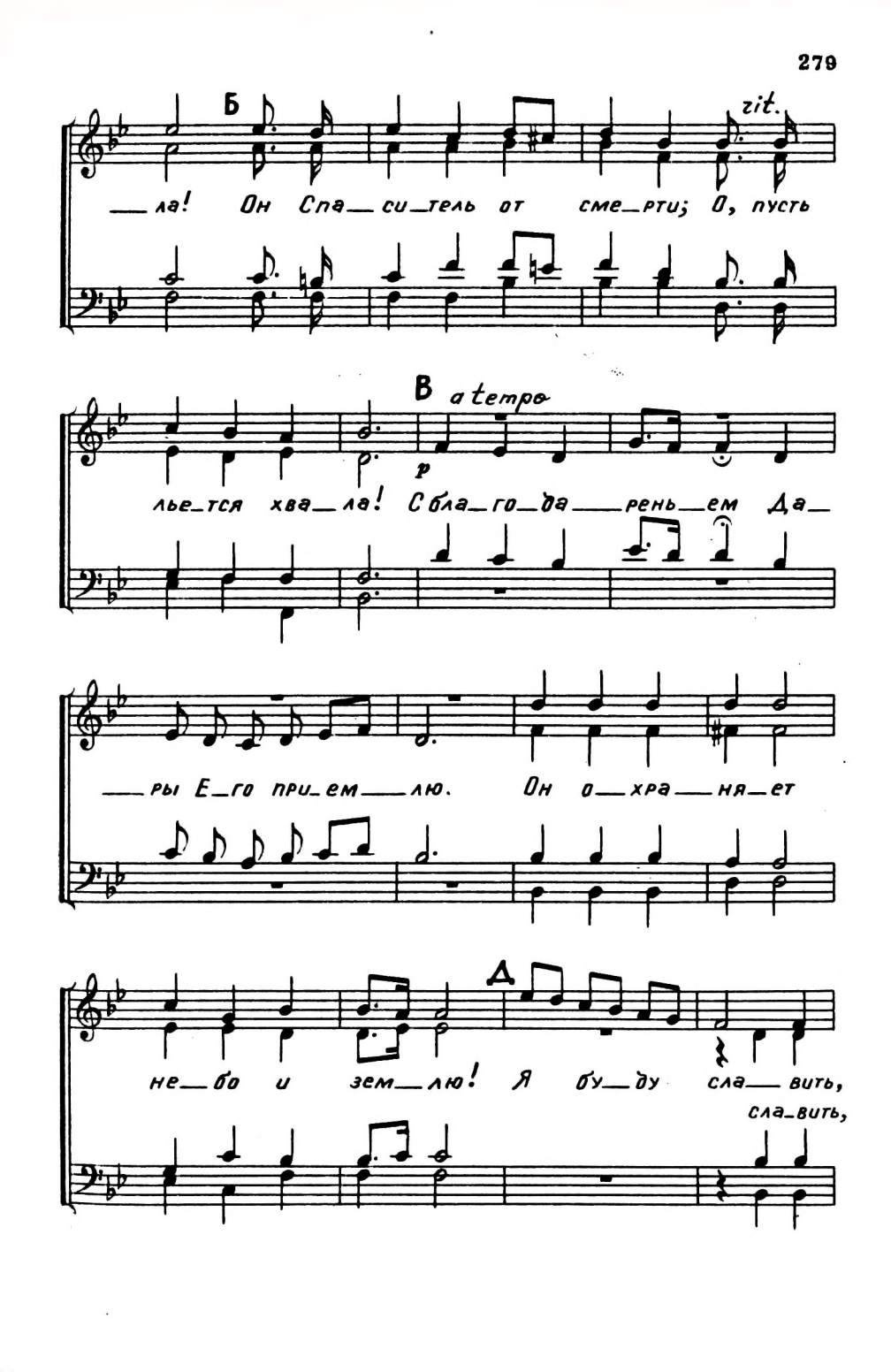
Б
rit.
ла! Он Спа_си_тель от сме_рти; О, пусть
В a tempo
p
лье_тся хва_ла! С бла_го_да_рень_ем Да_
ры Е_го при_ем_лю. Он о_хра_ня_ет
Д
не_бо и зем_лю! Я бу_ду сла_вить,
сла_вить,

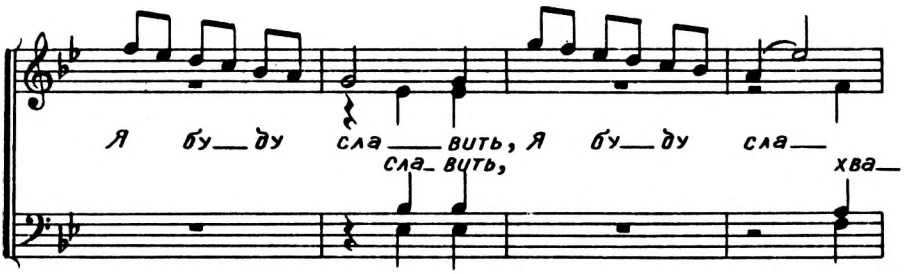
Я бу__ду сла__вить, Я бу__ду сла__
сла_вить, хва__

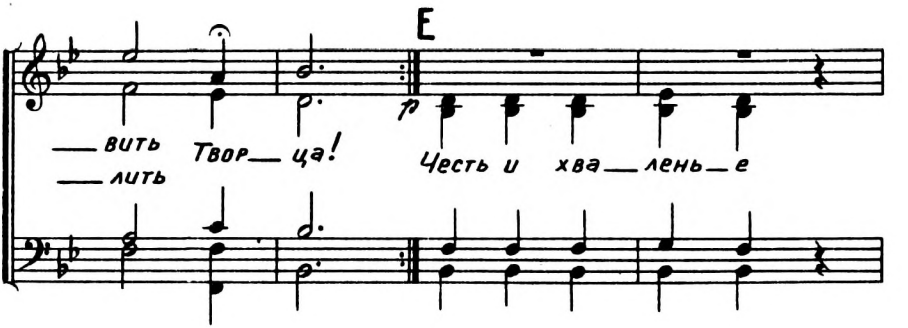
Е
p
__вить Твор__ца!
__лить
Честь и хва__лень__е

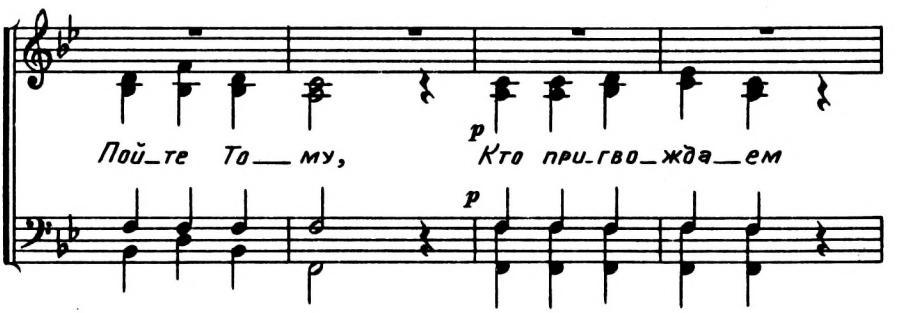
p
Пой_те То__му, Кто при_гво_жда__ем
p

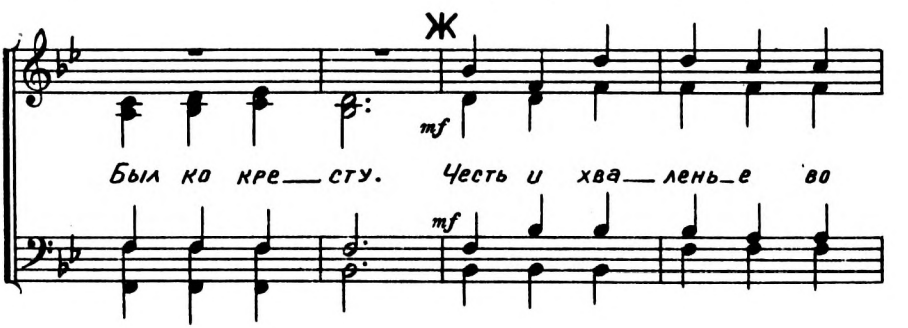
Ж
mf
Был ко кре__сту. Честь и хва__лень__е во
mf

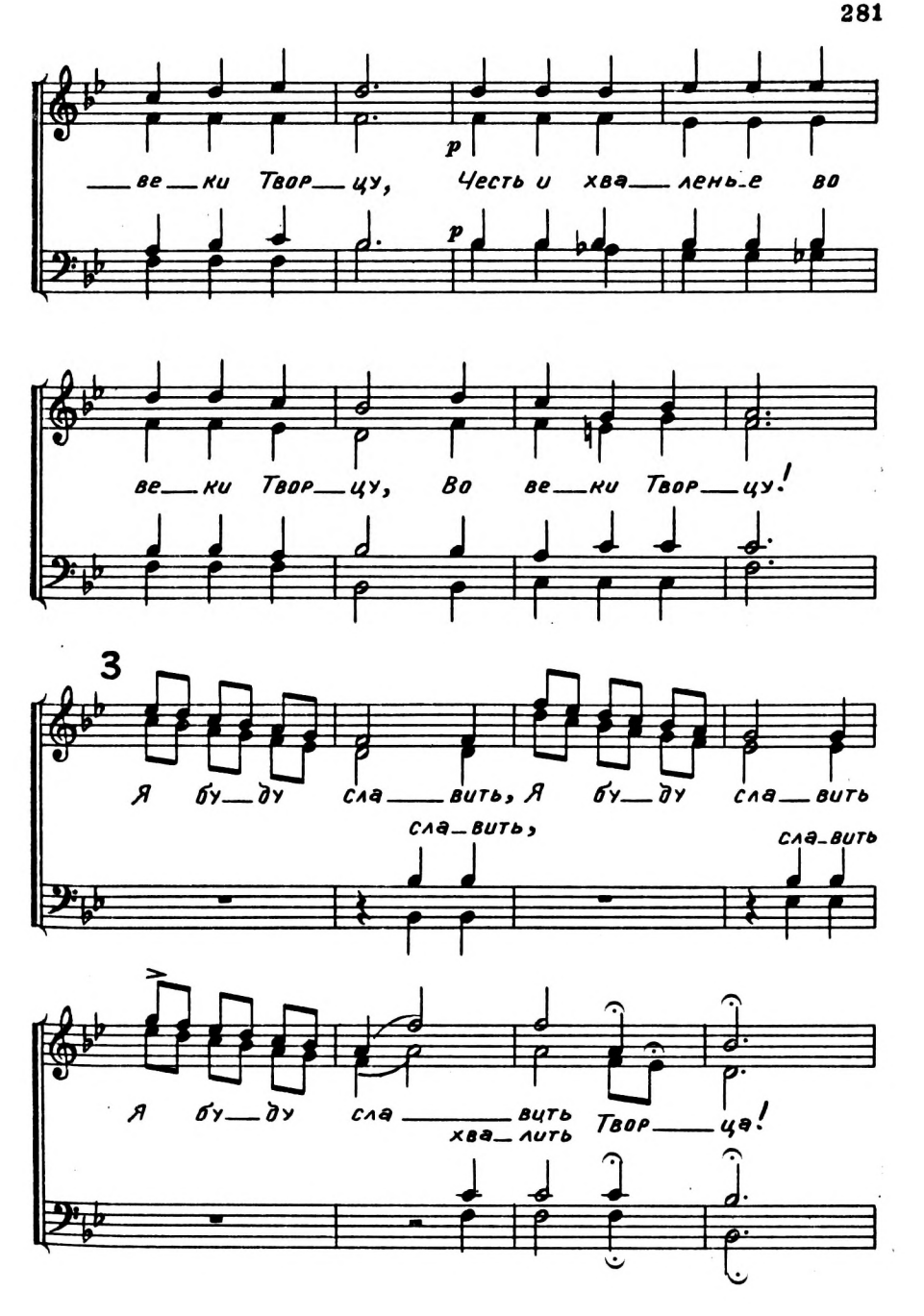
ве_ки Твор_цу, Честь и хва_ленье во
p
p
ве_ки Твор_цу, Во ве_ки Твор_цу!
3
Я бу_ду сла_вить, Я бу_ду сла_вить
сла_вить,
сла_вить
Я бу_ду сла_вить Твор_ца!
хва_лить

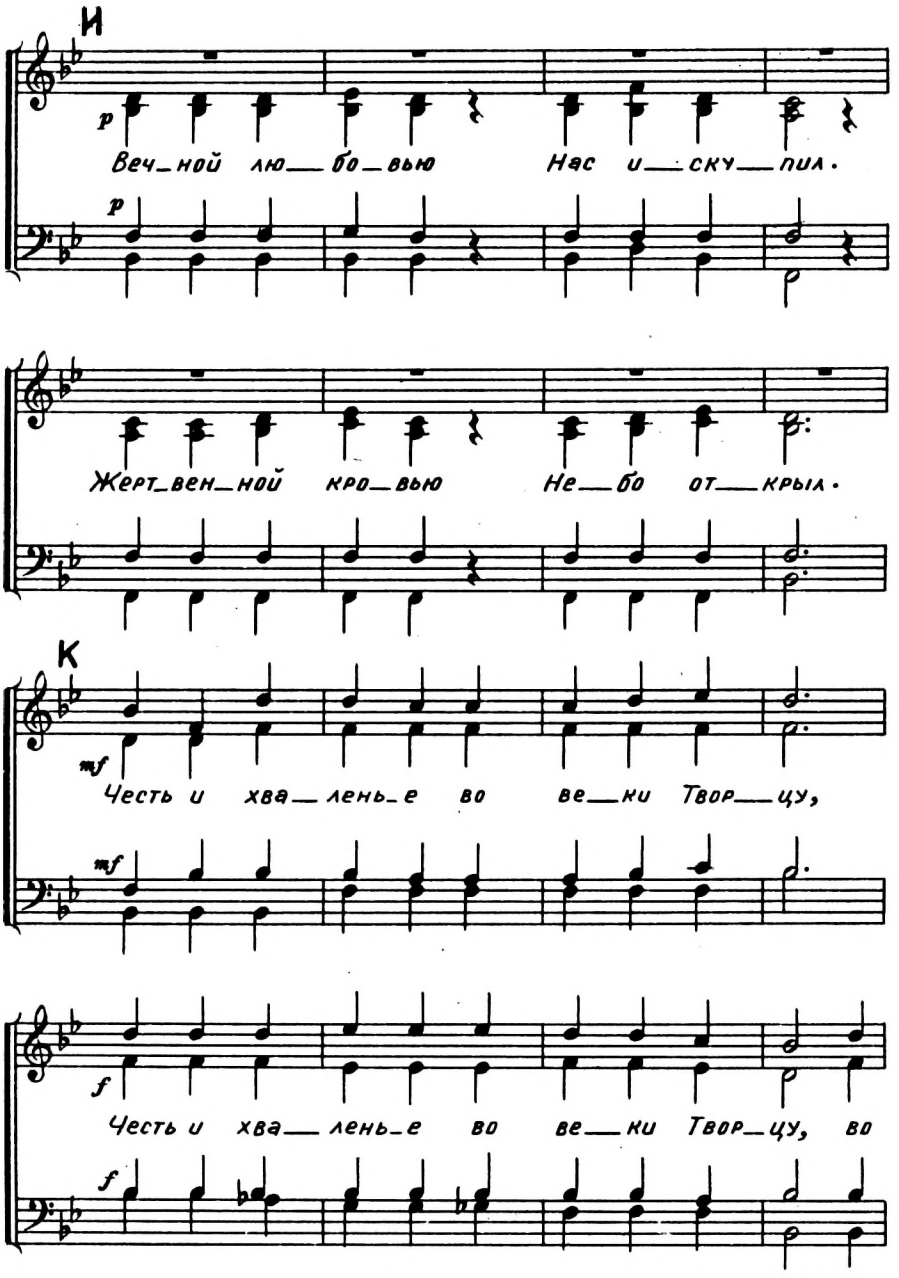
И
p
Веч_ной лю__бо_вью Нас и__ску__пил.
p
Жерт_вен_ной кро__вью Не__бо от__крыл.
К
mf
Честь и хва__лень_е во ве__ки Твор__цу,
mf
f
Честь и хва__лень_е во ве__ки Твор_цу, во
f

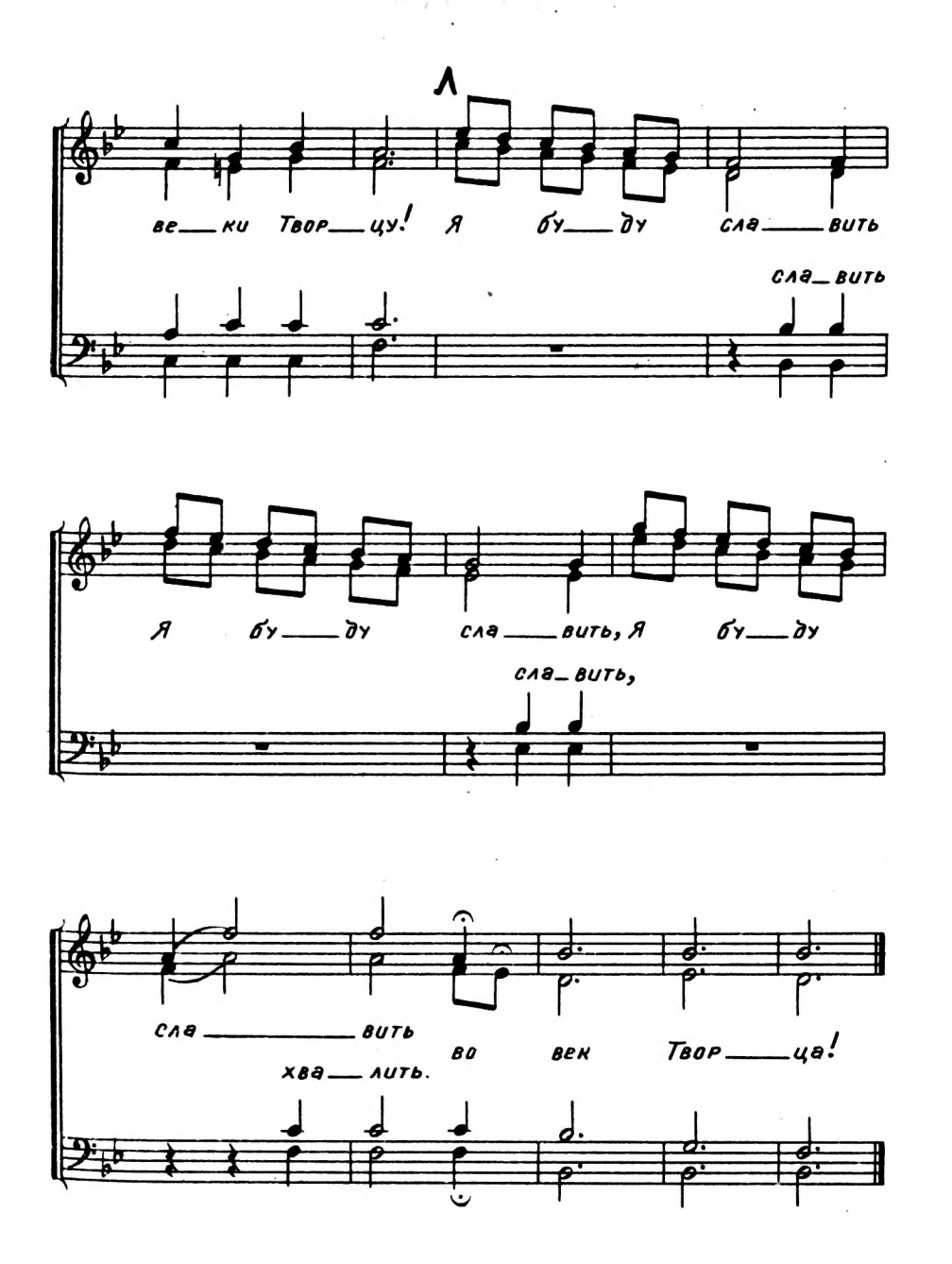
Л
ве___ки Твор___цу! Я бу___ду сла___вить
сла_вить
Я бу___ду сла___вить, Я бу___ду
сла_вить,
сла___вить
хва___лить.
во век Твор___ца!

88. Благодатная скала.

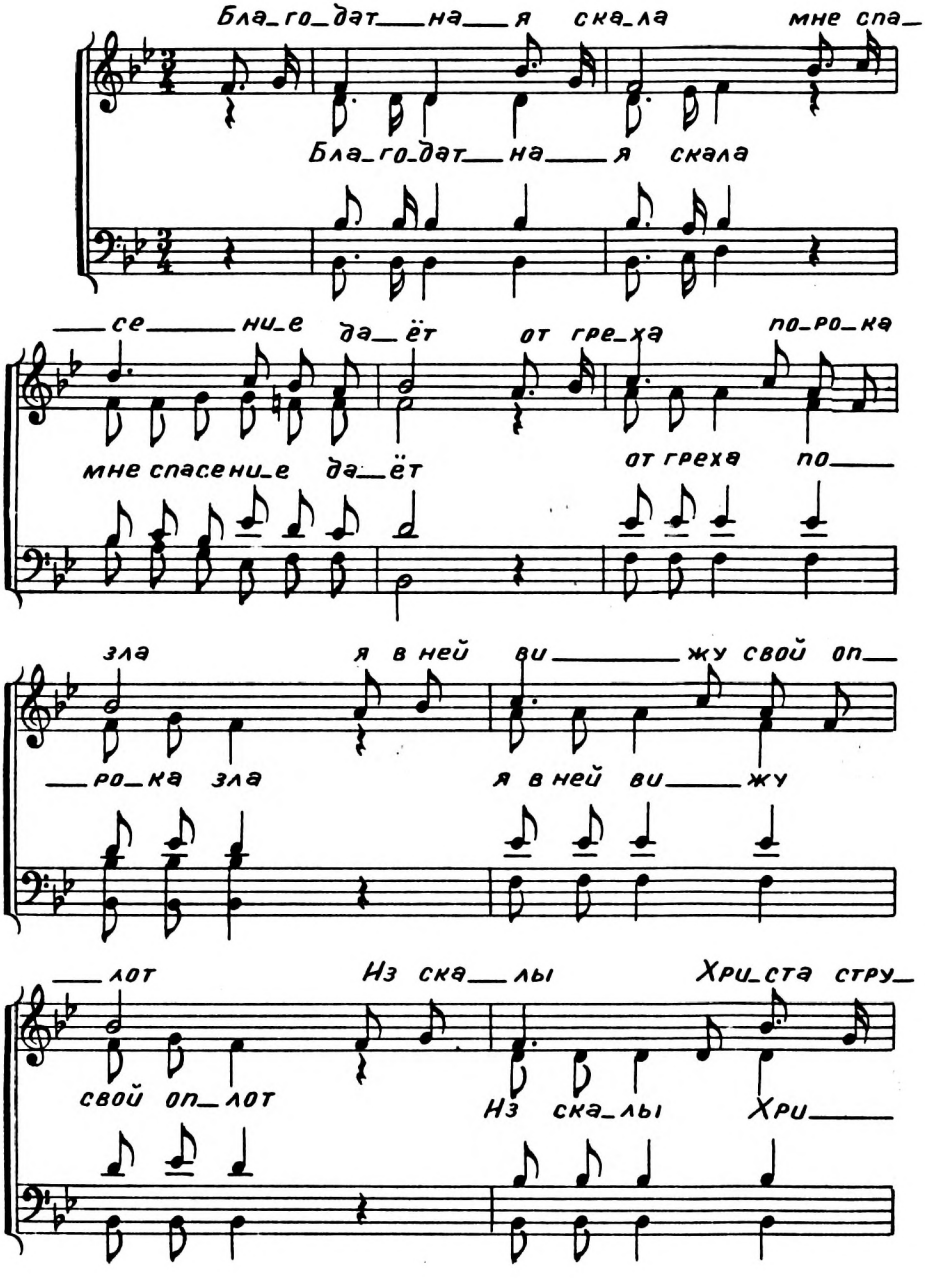

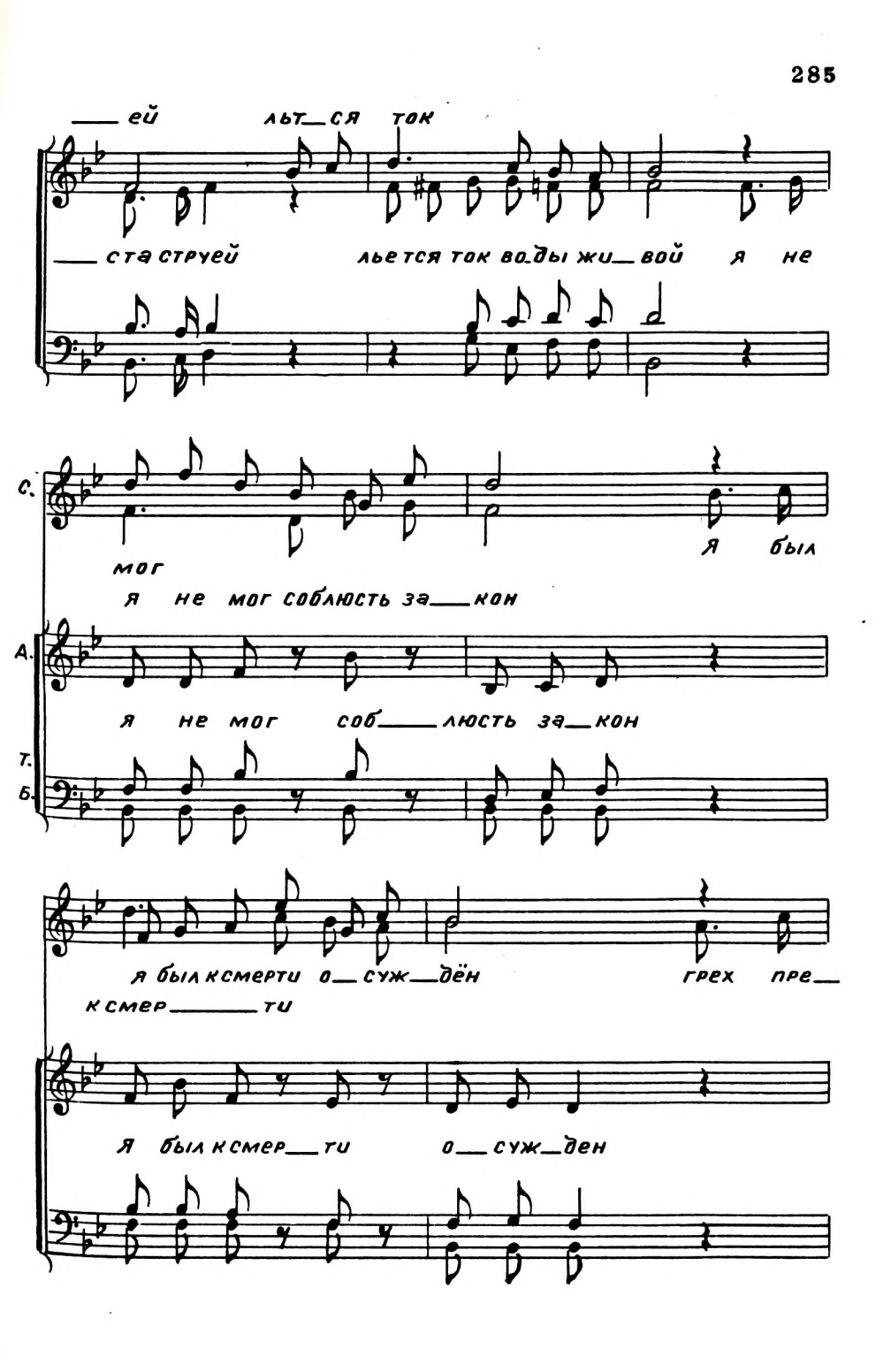
ей льт_ся ток
ста струей льется ток воды жи_вой я не
С.
мог
я не мог соблюсть за_кон
я был
А.
я не мог соб_люсть за_кон
Т.
Б.
я был к смерти о_суж_дён грех пре_
к смер_ти
я был к смер_ти о_суж_ден

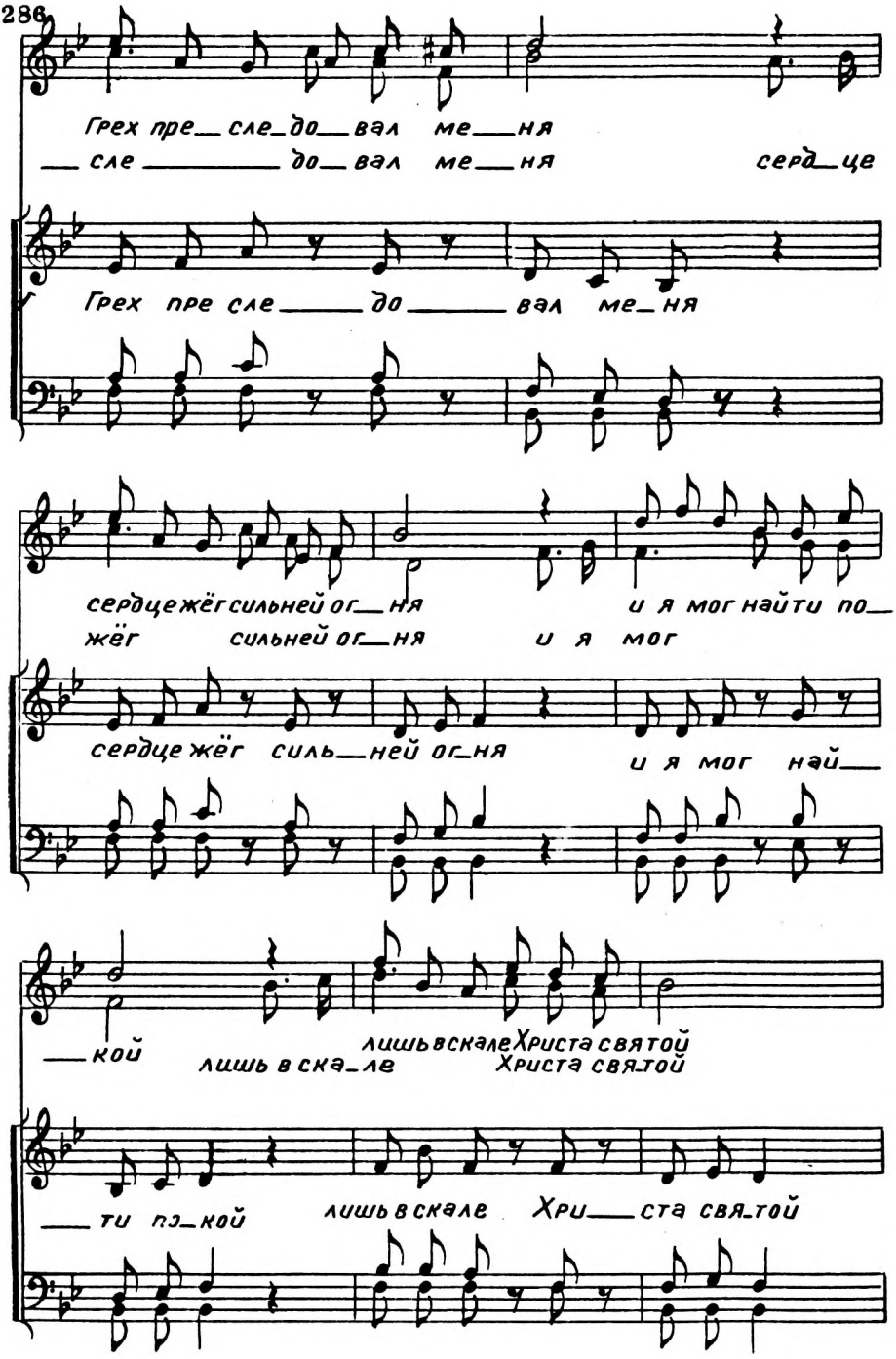
Грех пре_сле_до_вал ме_ня
_сле _____ до_вал ме_ня серд_це
Грех пре сле _____ до _____ вал ме_ня
сердце жёг сильней ог_ня и я мог найти по_
жёг сильней ог_ня и я мог
сердце жёг силь_ней ог_ня и я мог най_
_кой лишь в ска_ле лишь в скале Христа святой
Христа свя_той
_ти по_кой лишь в скале Хри_ста свя_той

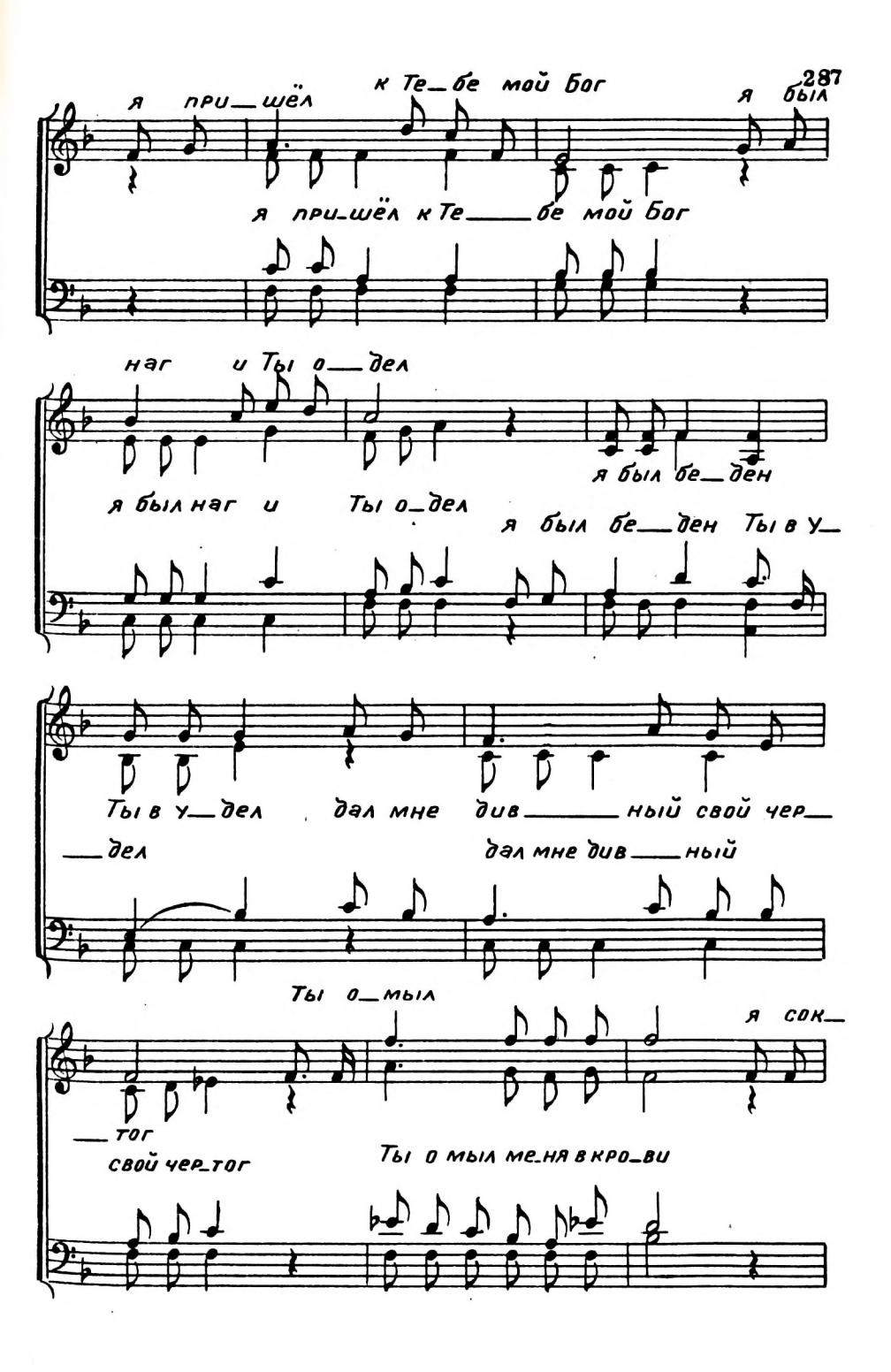
я при_шёл к Те_бе мой Бог я был
я при_шёл к Те_бе мой Бог
наг и Ты о_дел
я был наг и Ты о_дел
я был бе_ден
я был бе_ден Ты в у_
Ты в у_дел дал мне див_ный свой чер_
_дел дал мне див_ный
Ты о_мыл
я сок_
_тог
свой чер_тог Ты о мыл ме_ня в кро_ви

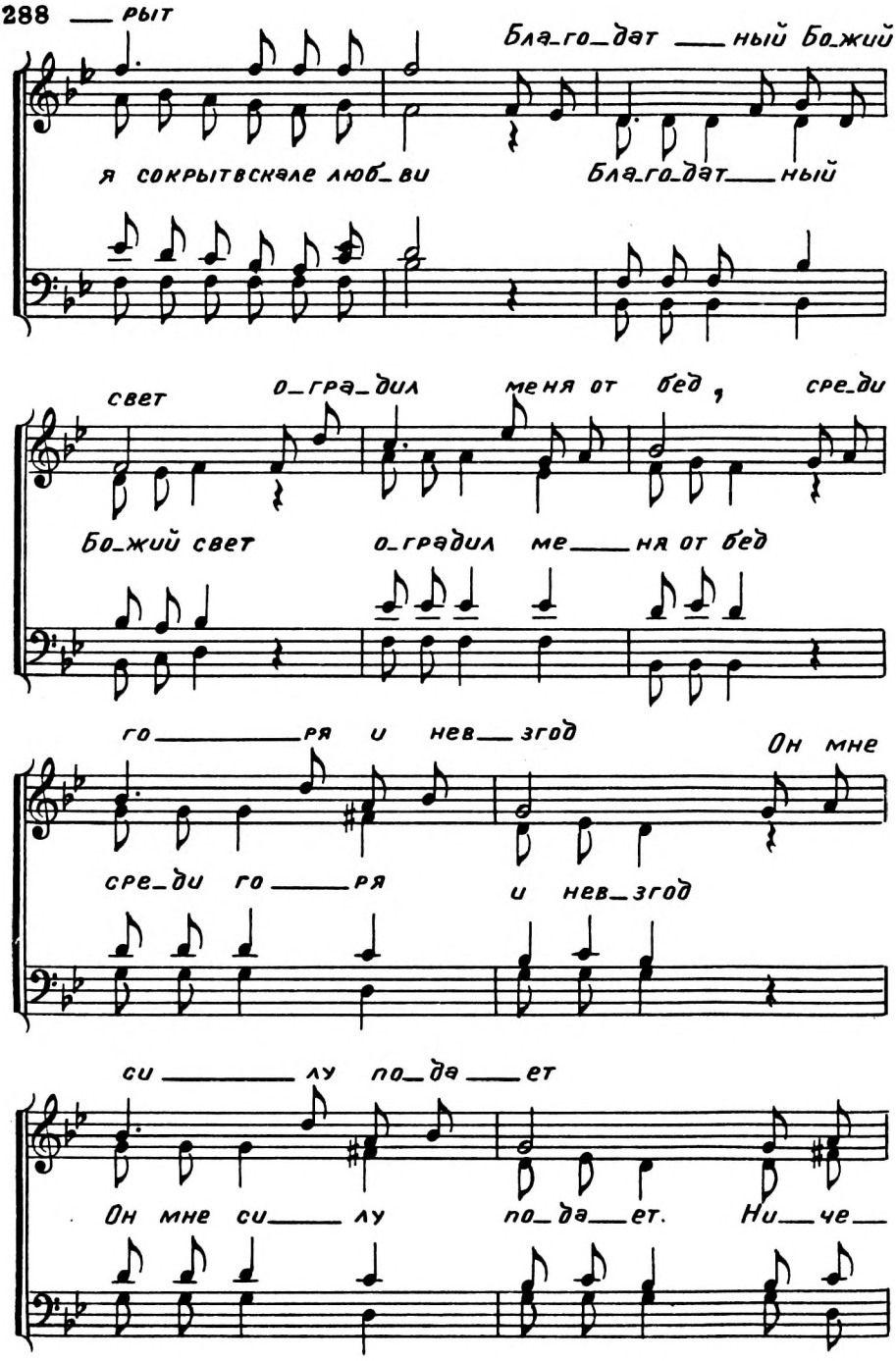
рыт
Бла_го_дат ___ ный Бо_жий
я сокрыт в скале люб_ви
Бла_го_дат ___ ный
свет о_гра_дил меня от бед, сре_ди
Бо_жий свет о_градил ме ___ ня от бед
го ___ ря и нев ___ згод
Он мне
сре_ди го ___ ря и нев_згод
си ___ лу по_да ___ ет
Он мне си ___ лу по_да ___ ет. Ни ___ че ___

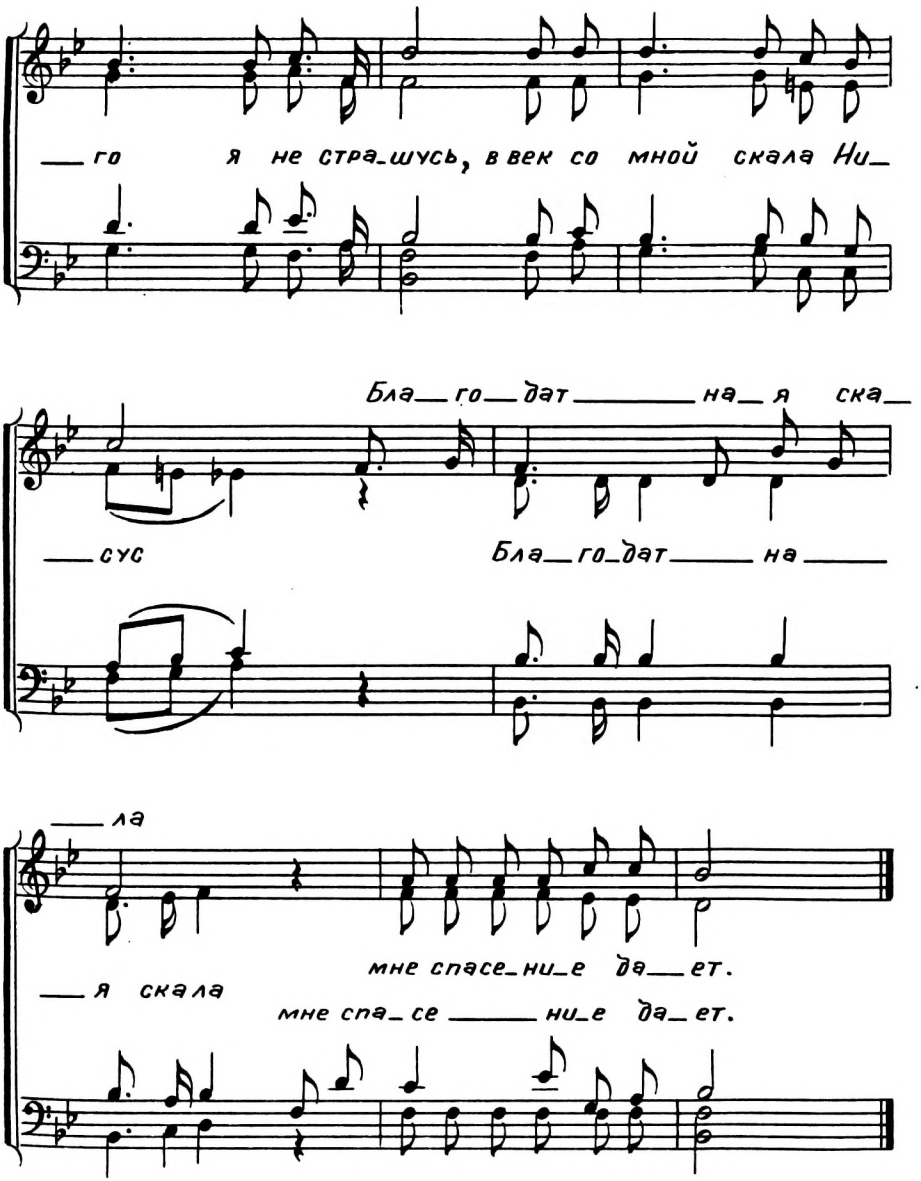
го я не стра_шусь, в век со мной скала Ни_
Бла_го_дат_на_я ска_
сус Бла_го_дат_на
ла
мне спасе_ни_е да_ет.
я скала
мне спа_се_ни_е да_ет.

89. Он воскрес!

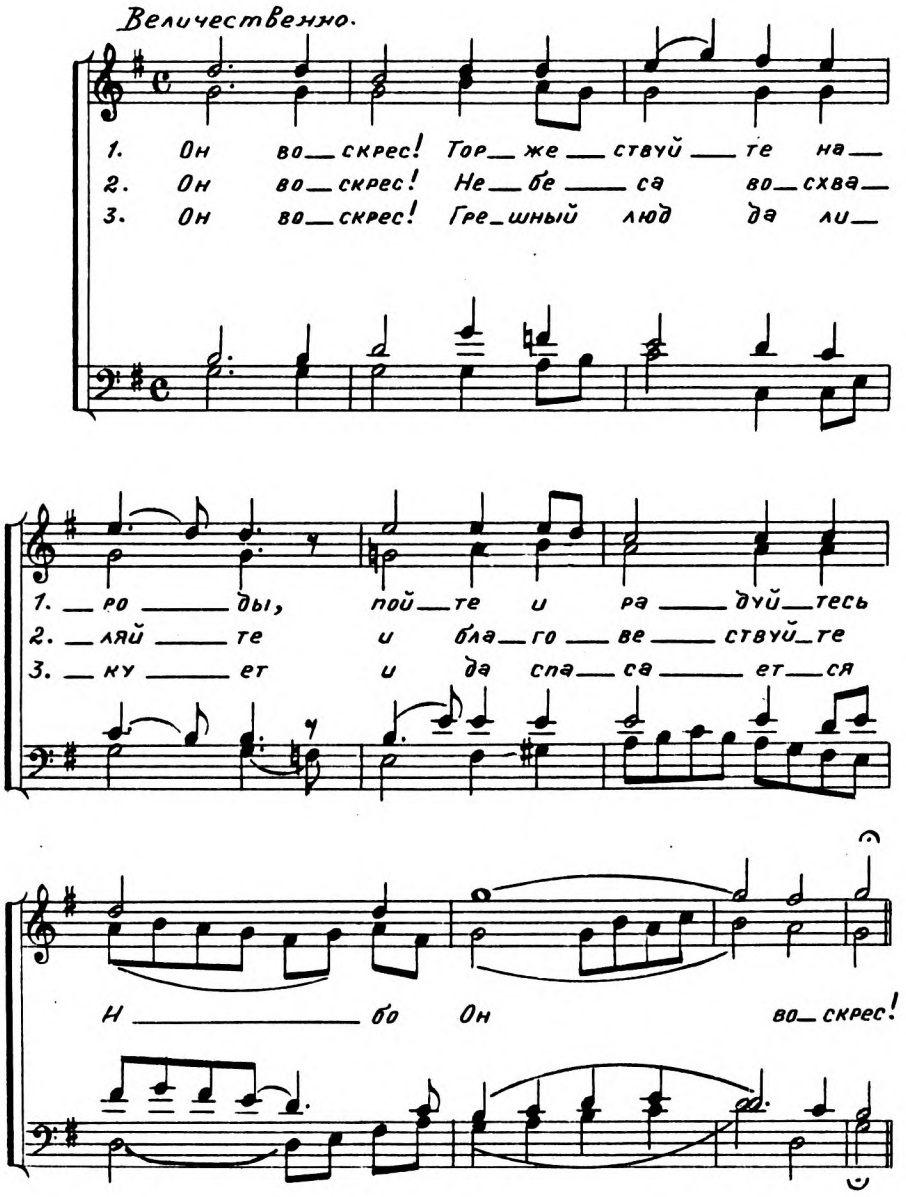

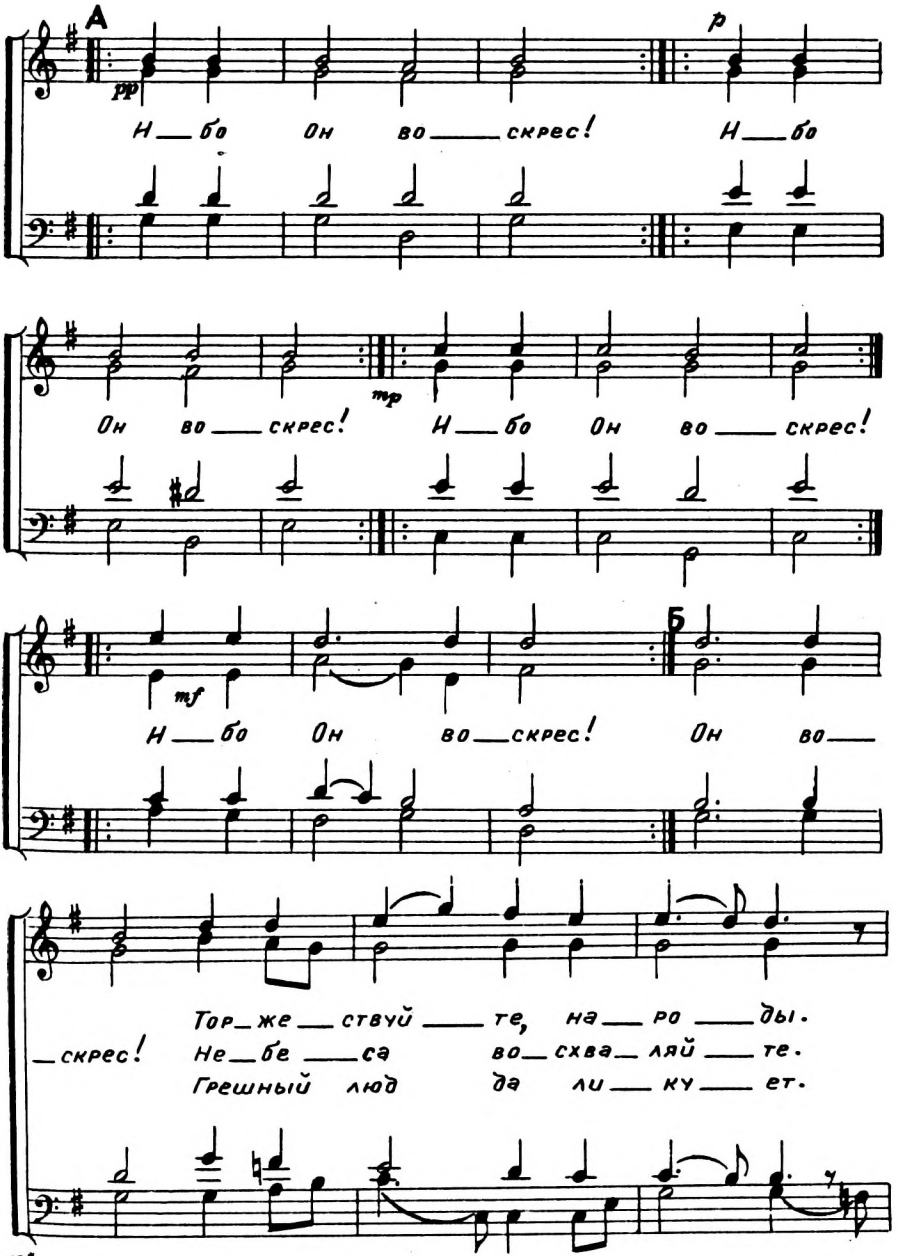
А
pp
p
Н__бо Он во__скрес! Н__бо
Он во__скрес! Н__бо Он во__скрес!
mp
mf
Б
Н__бо Он во__скрес! Он во__
Тор__же__ствуй__те, на__ро__ды.
__скрес! Не__бе__са во__схва__ляй__те.
Грешный люд да ли__ку__ет.

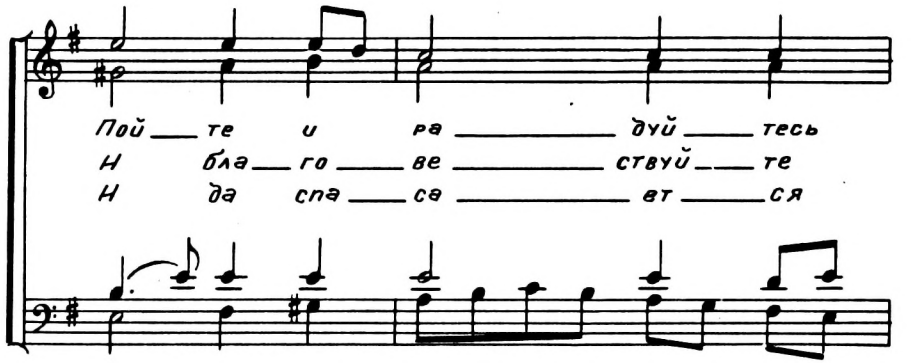
Пой — те и ра — дуй — тесь
И бла — го ве — ствуй — те
И да спа — са — ет — ся

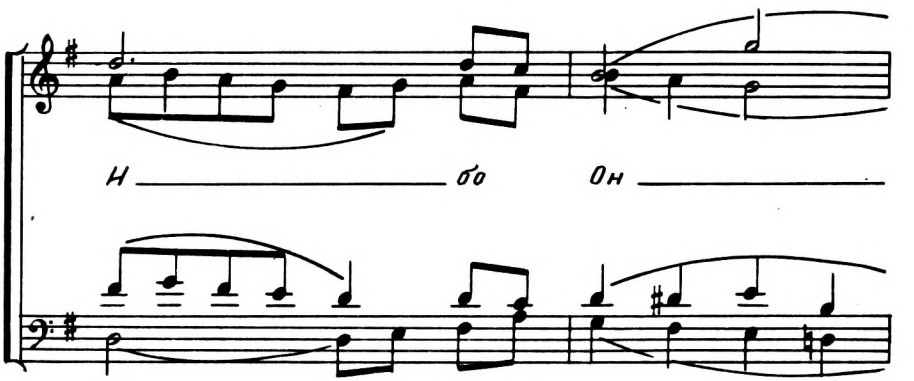
Н — бо Он —

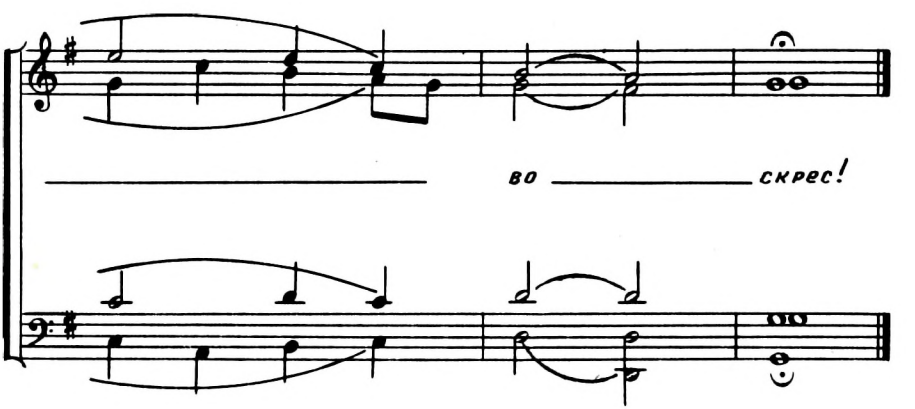
— во — скрес!

90. О, Господь мой Спаситель.

Переложение Пс. 15.

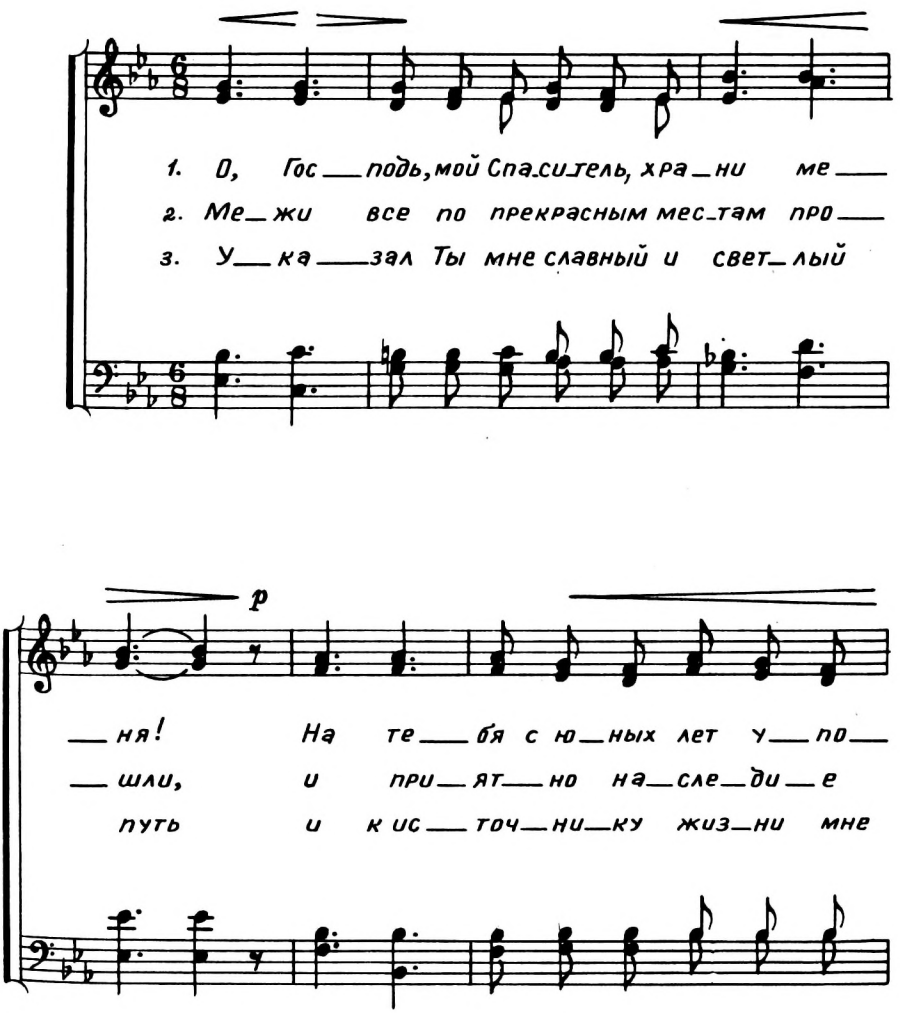

mf

1. ва_ю я. На_хо_жу я по_кой
2. для ду_ши, ви_жу ве_рой те_бя,
3. дал приль_нуть. Ра_дость и пол_но_та

у Те_бя Бог бла_гой, Все_мо_
Ты твер_ды_ня мо_я, и с То_
в све_те Бо_жья ли_ца; и бла_

f

_гу_щий, Ты Сам дер_жишь жре_бий мой.
_бо_ю во_век не ко_леб_люсь я.
_жен_ство в де_сни_це Тво_ей всег_да.

91. Он воскрес, жив наш Спаситель.

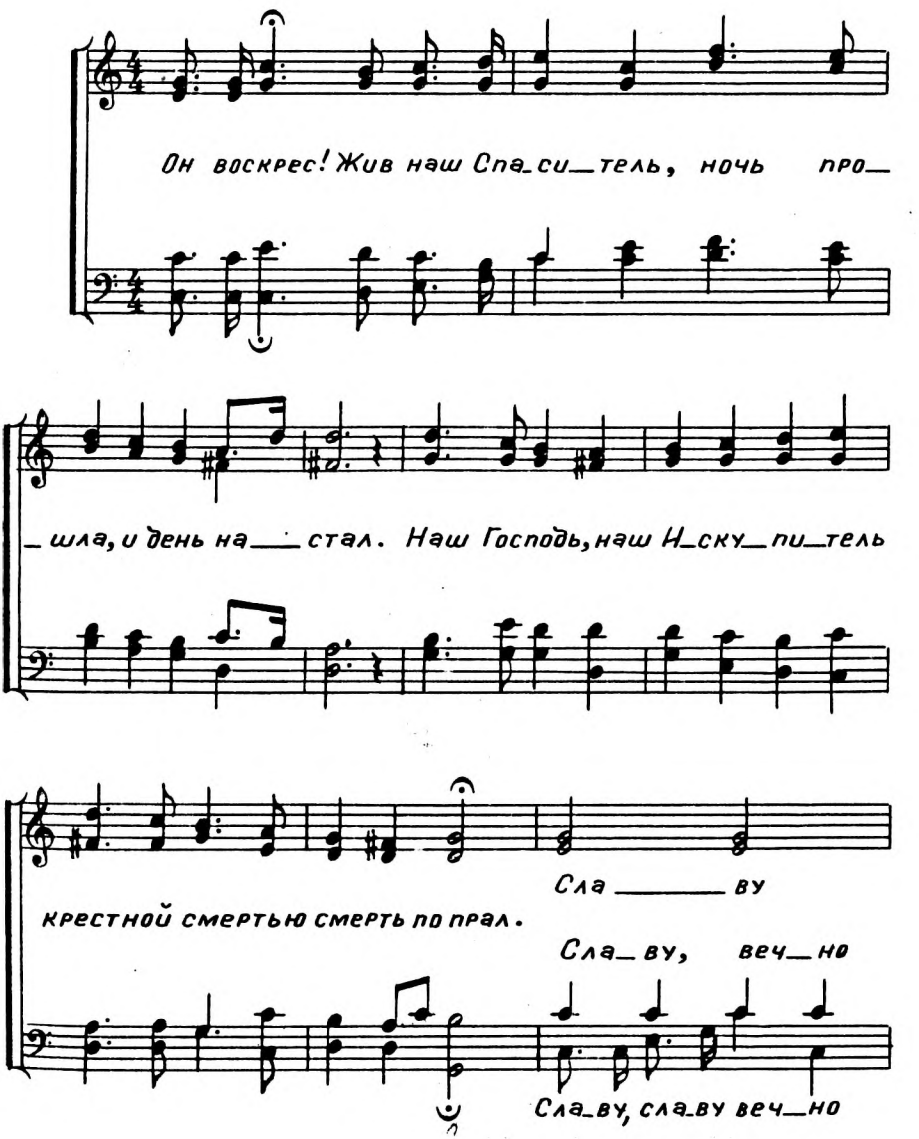

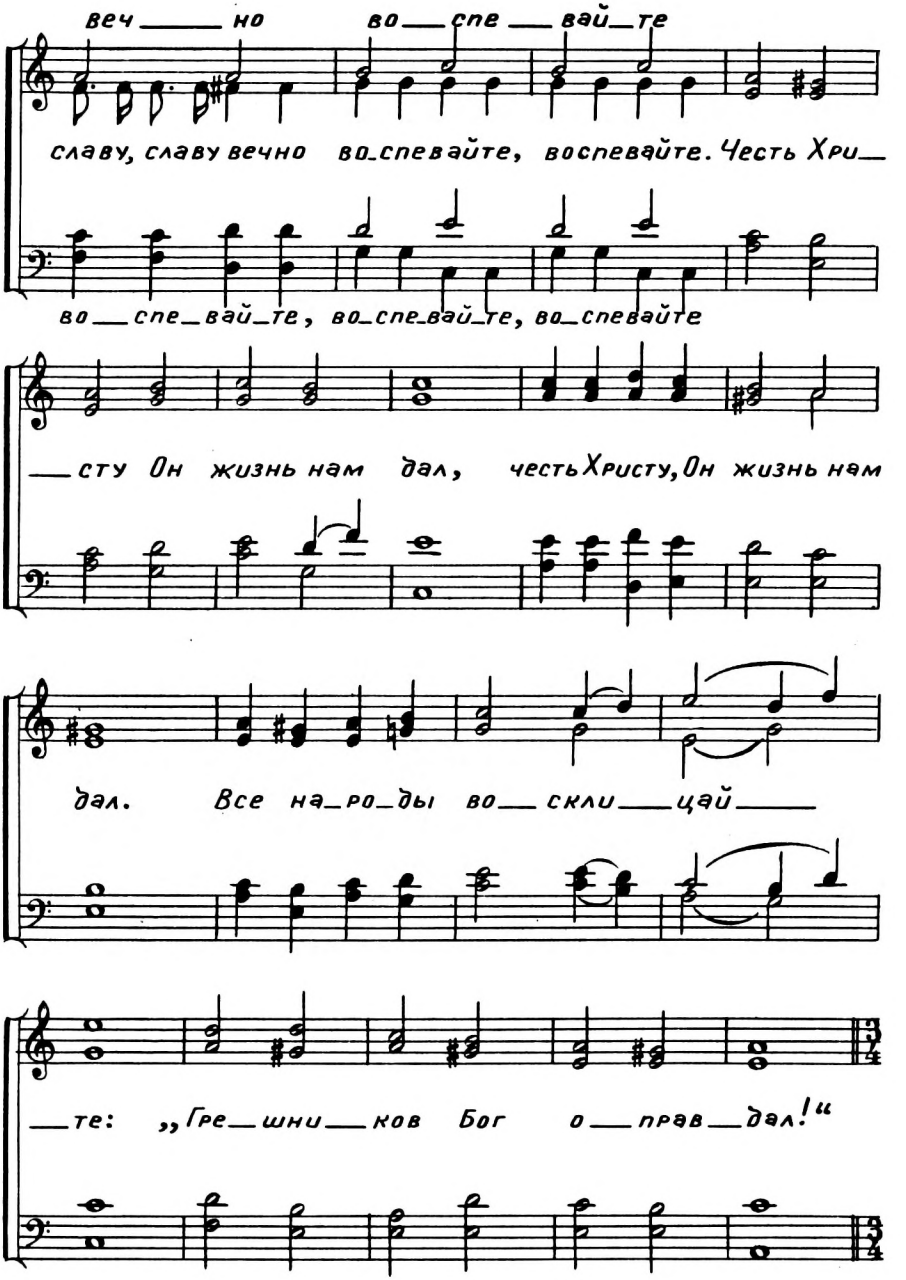
веч — но во — спе — вай — те
славу, славу вечно во-спевайте, воспевайте. Честь Хри—
во — спе — вай — те, во-спе-вай-те, во-спевайте
— сту Он жизнь нам дал, честь Христу, Он жизнь нам
дал. Все на-ро-ды во — скли — цай —
— те: „Гре — шни — ков Бог о — прав — дал!“

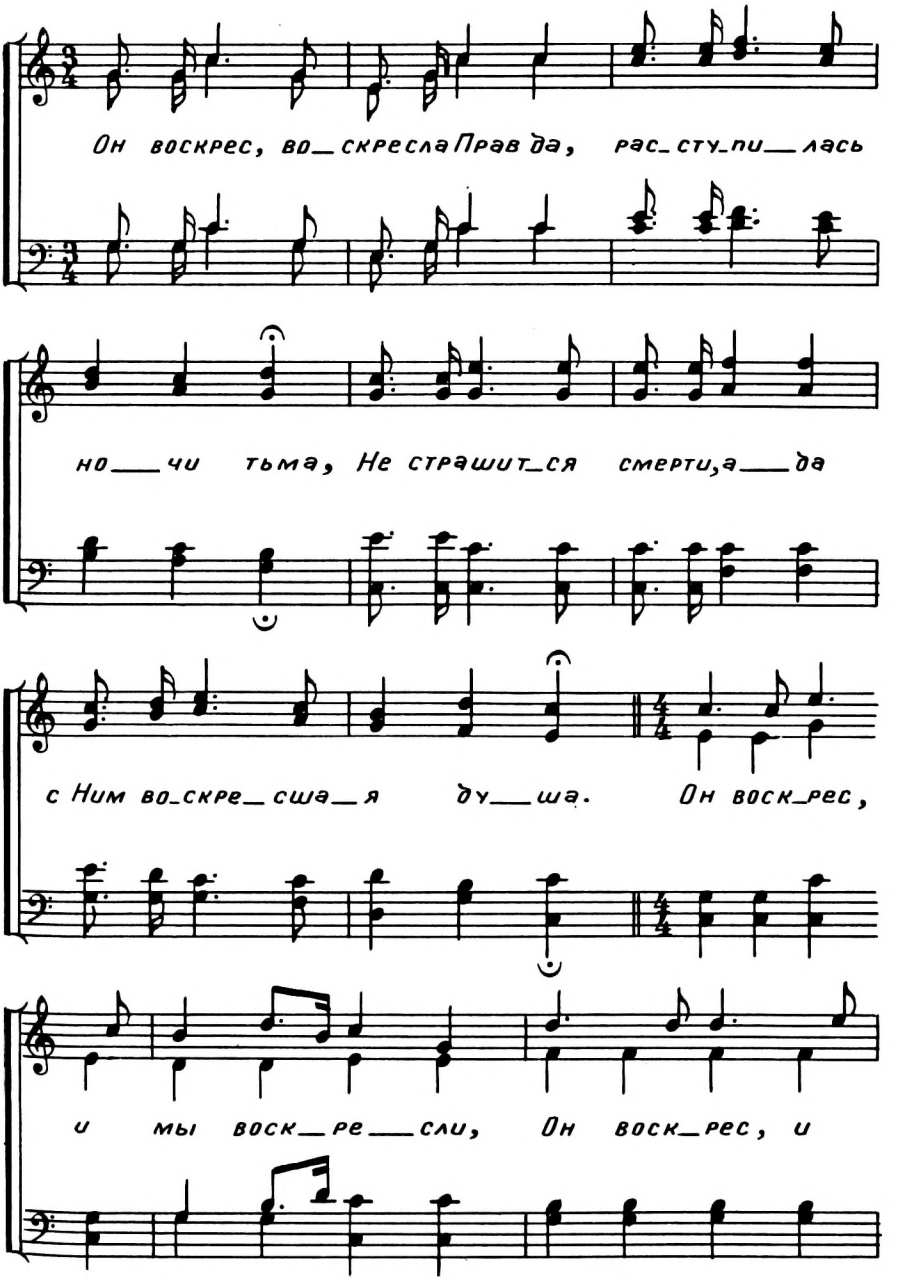
Он воскрес, во_скресла Прав да, рас_сту_пи_лась
но_чи тьма, Не страшит_ся смерти, а_да
с Ним во_скре_сша_я ду_ша. Он воск_рес,
и мы воск_ре_сли, Он воск_рес, и

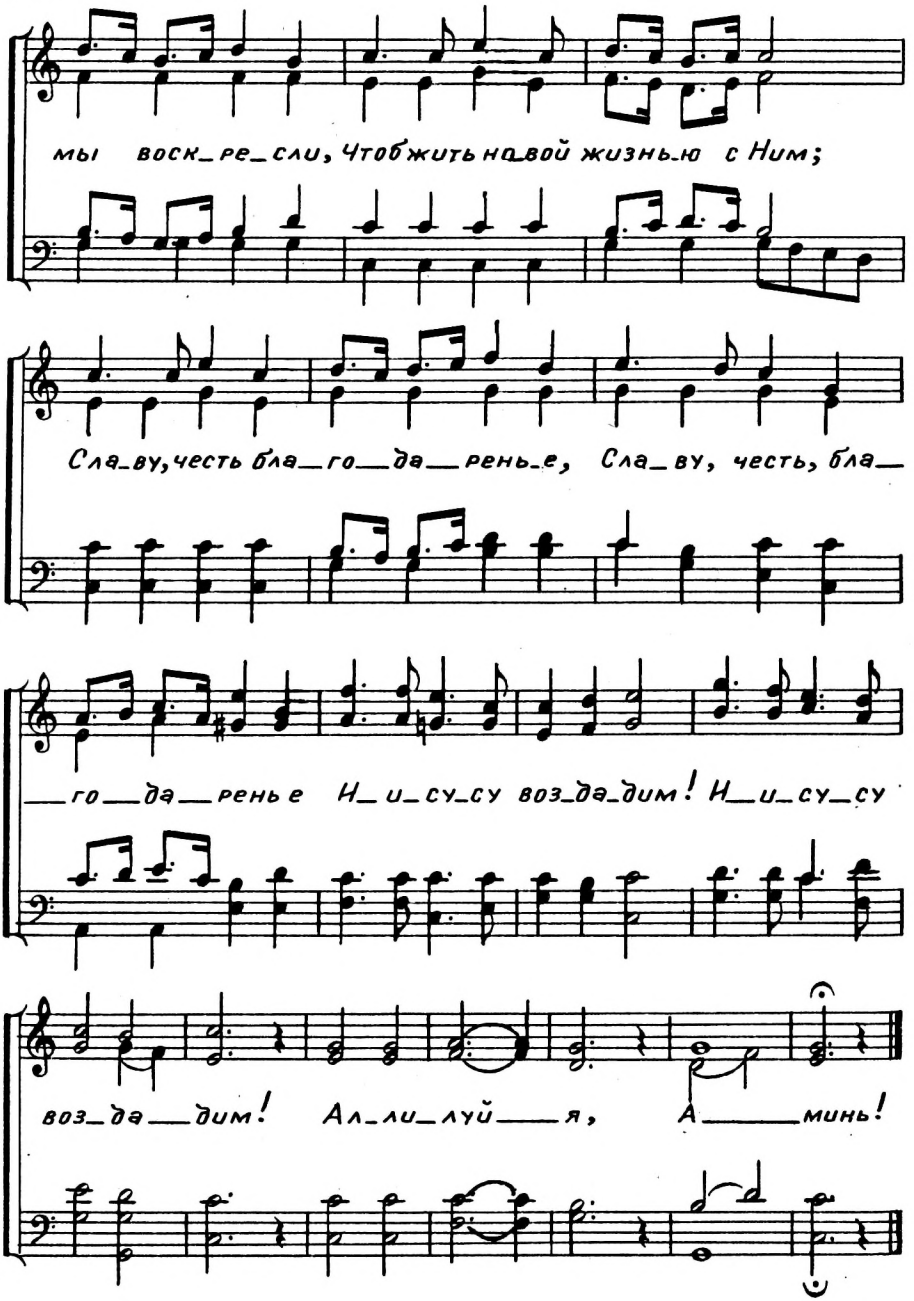
мы воск_ре_сли, Чтоб жить на_вой жизнь_ю с Ним;
Сла_ву, честь бла_го_да_рень_е, Сла_ву, честь, бла_
_го_да_рень е И_и_су_су воз_да_дим! И_и_су_су
воз_да_дим! Ал_ли_луй_я, А_минь!

92. Светлый праздник обновленья.

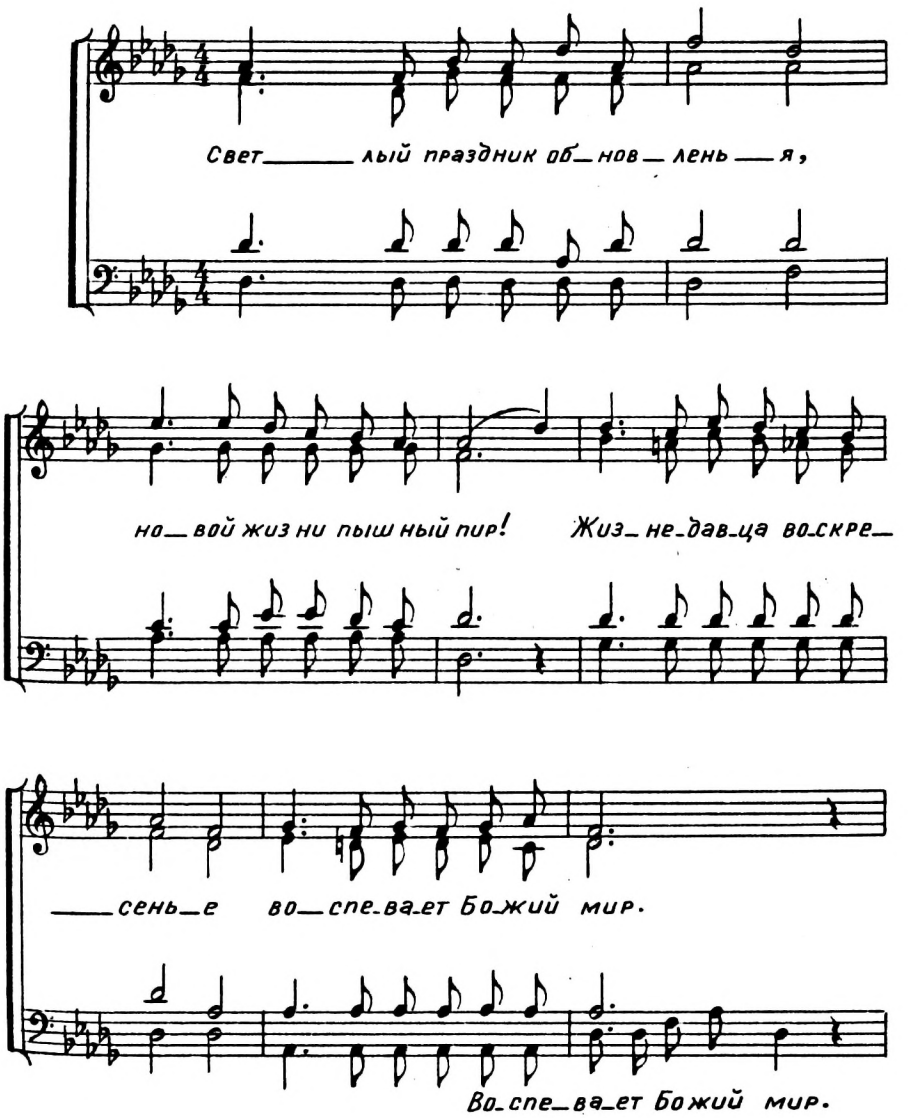

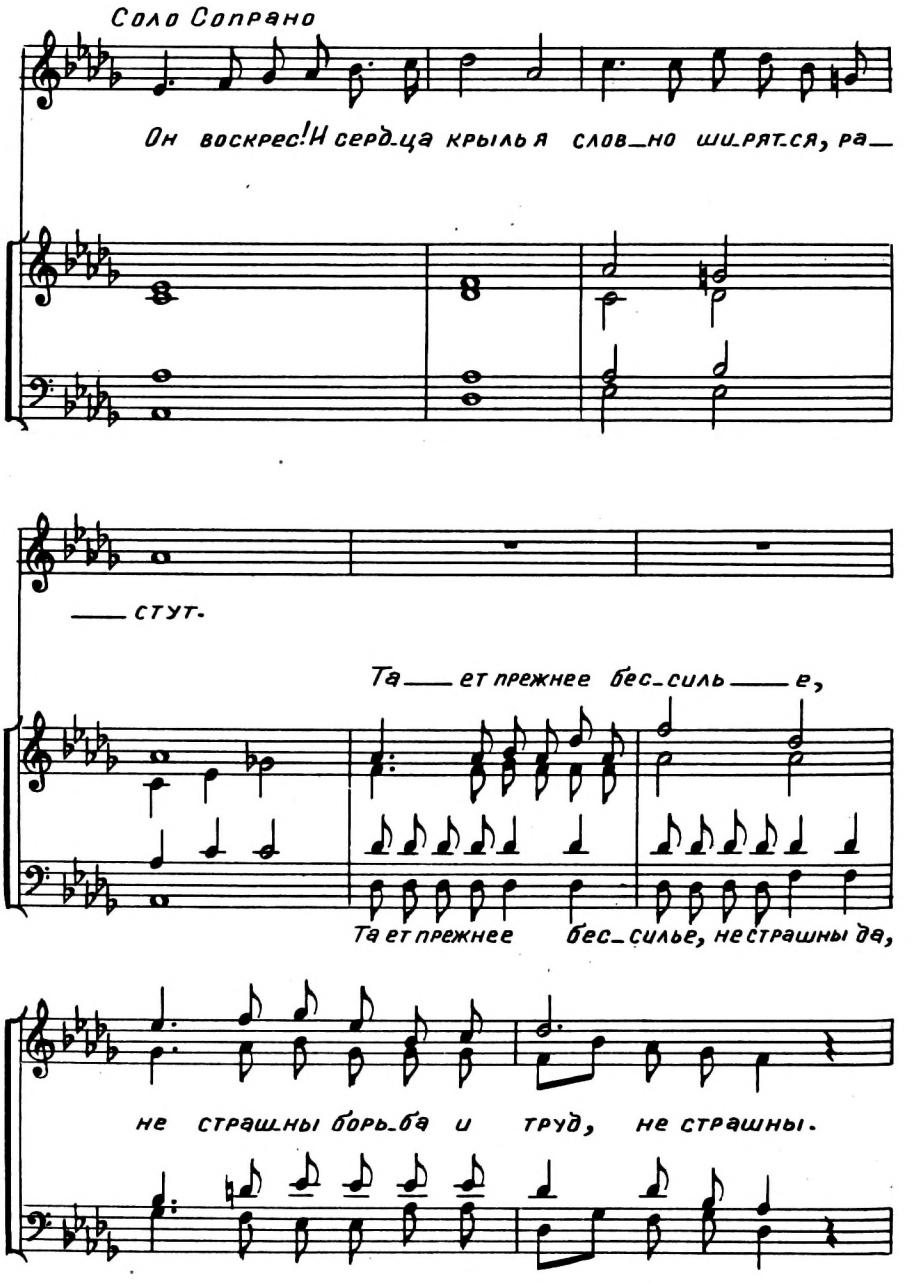
Соло Сопрано
Он воскрес! И серд_ца крылья слов_но ши_рят_ся, ра_
_стут.
Та_ет прежнее бес_силь_е,
Та ет прежнее бес_силье, не страшны да,
не страш_ны борь_ба и труд, не страшны.

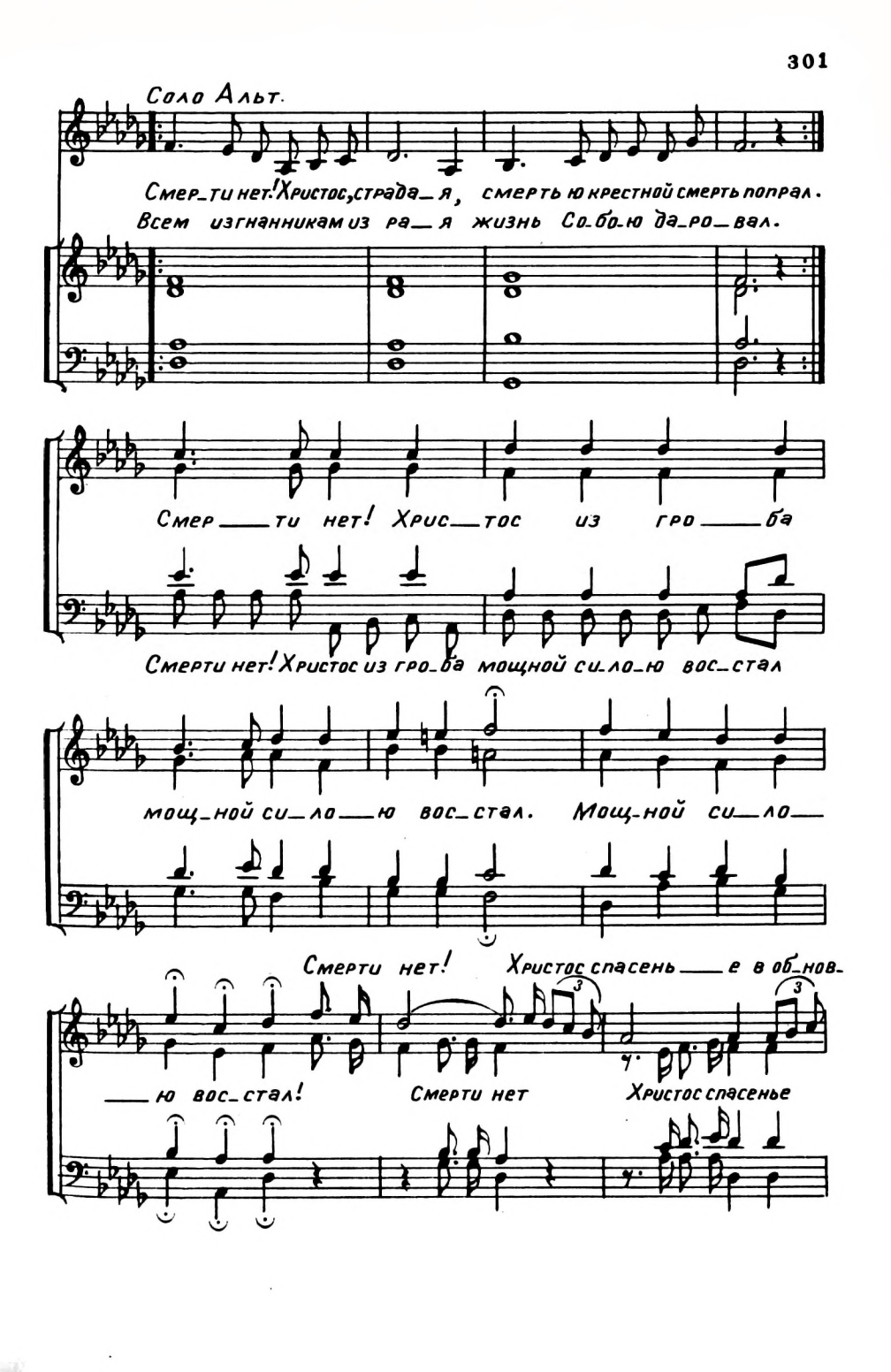
Соло Альт.
Смер_ти нет! Христос, страда_я, смерть ю крестной смерть попрал.
Всем изгнанникам из ра_я жизнь Со_бо_ю да_ро_вал.
Смер_ти нет! Хрис_тос из гро_ба
Смерти нет! Христос из гро_ба мощной си_ло_ю вос_стал
мощ_ной си_ло_ю вос_стал. Мощ_ной си_ло_
Смерти нет! Христос спасень_е в об_нов_
_ю вос_стал! Смерти нет Христос спасенье

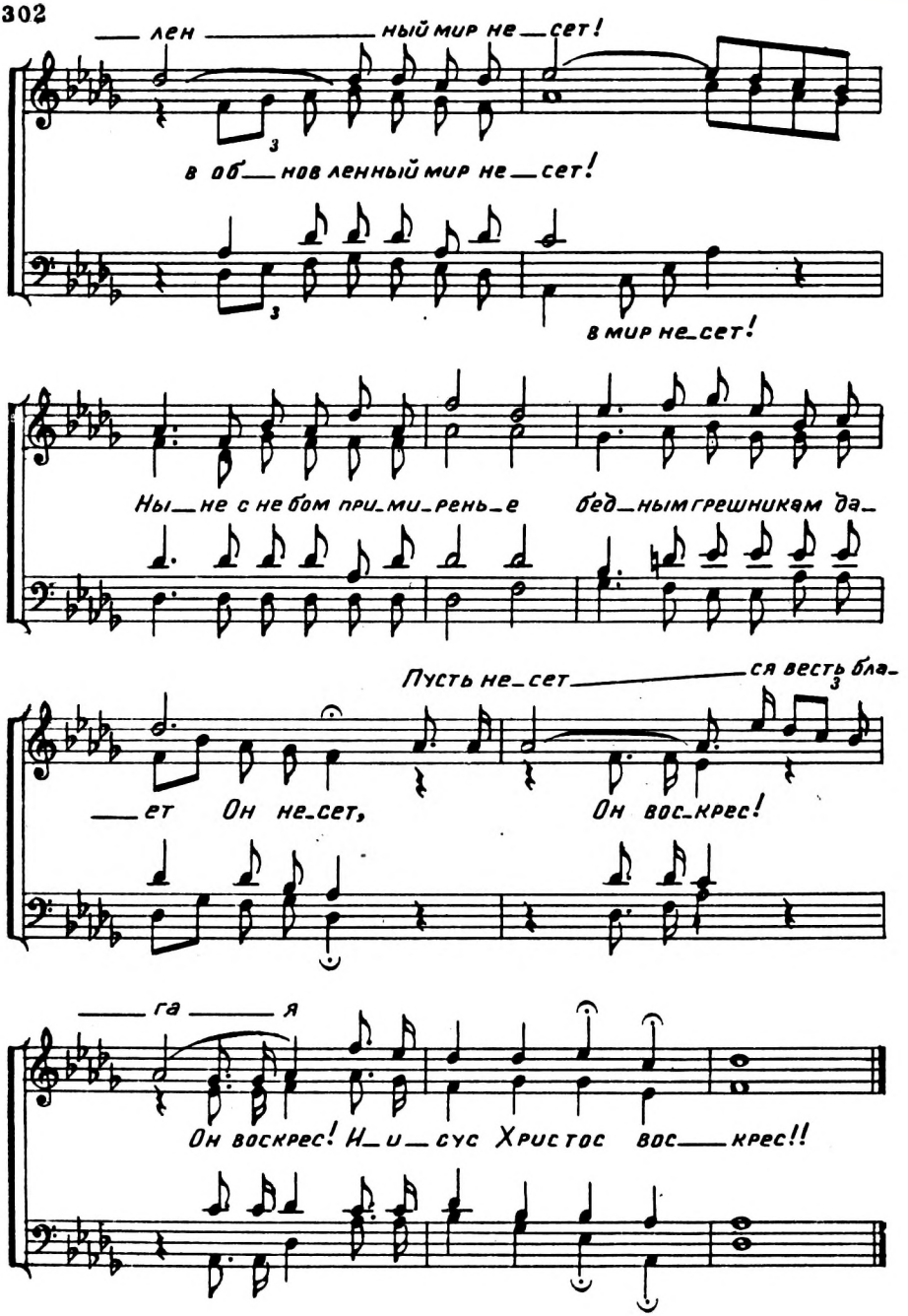
лен ный мир не сет!
в об нов ленный мир не сет!
в мир не сет!
Ны не с не бом при ми рень е бед ным грешникам да
Пусть не сет ся весть бла
ет Он не сет, Он вос крес!
га я
Он воскрес! И сус Христос вос крес!!

93. Единому, Предвечному Богу.

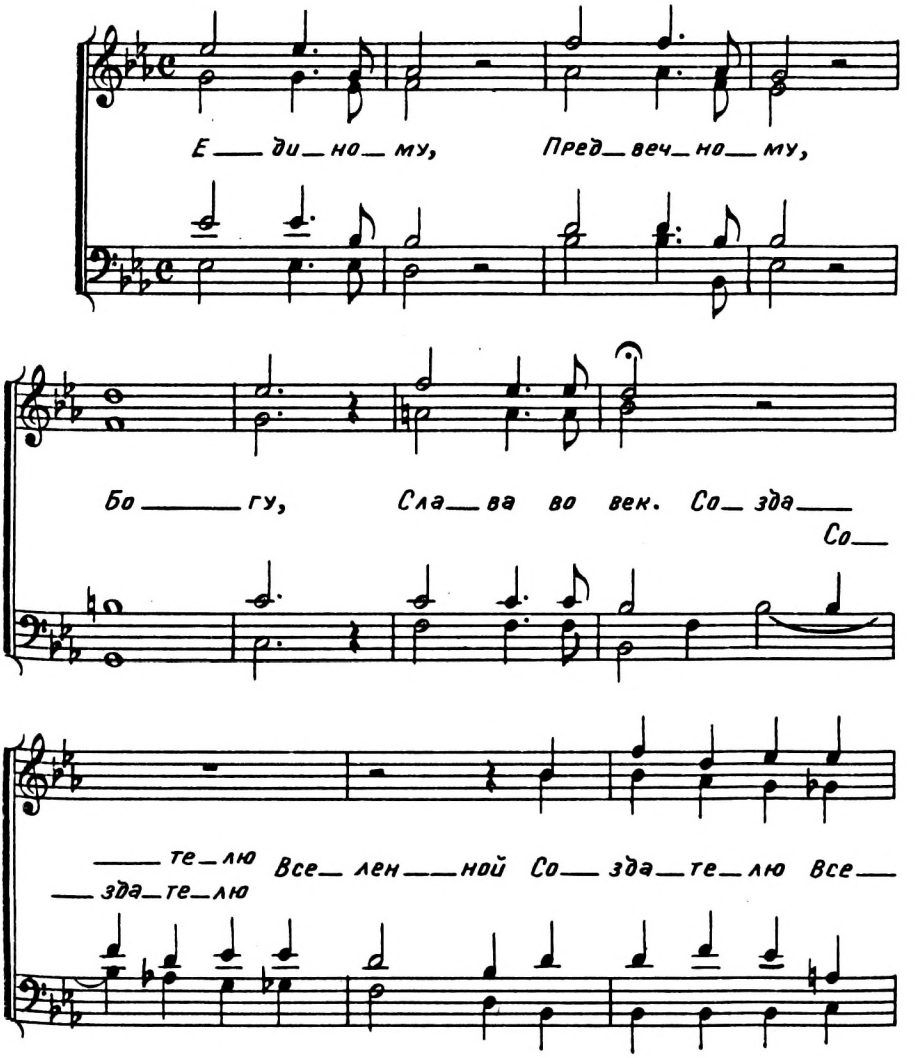

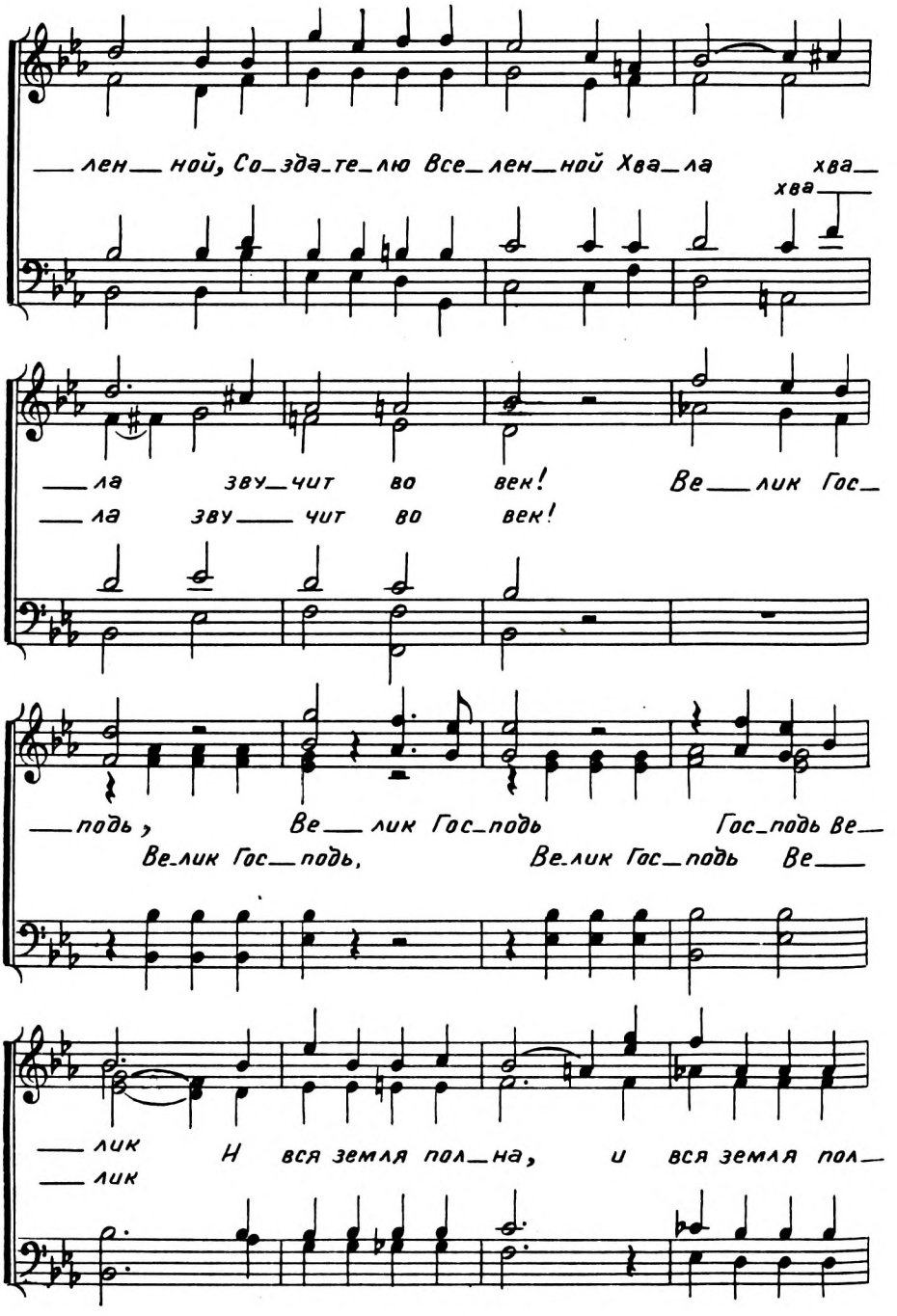
лен_ной, Со_зда_те_лю Все_лен_ной Хва_ла хва_
хва_
ла зву_чит во век! Ве_лик Гос_
ла зву_чит во век!
подь, Ве_лик Гос_подь Гос_подь Ве_
Ве_лик Гос_подь, Ве_лик Гос_подь Ве_
лик И вся земля пол_на, и вся земля пол_
лик

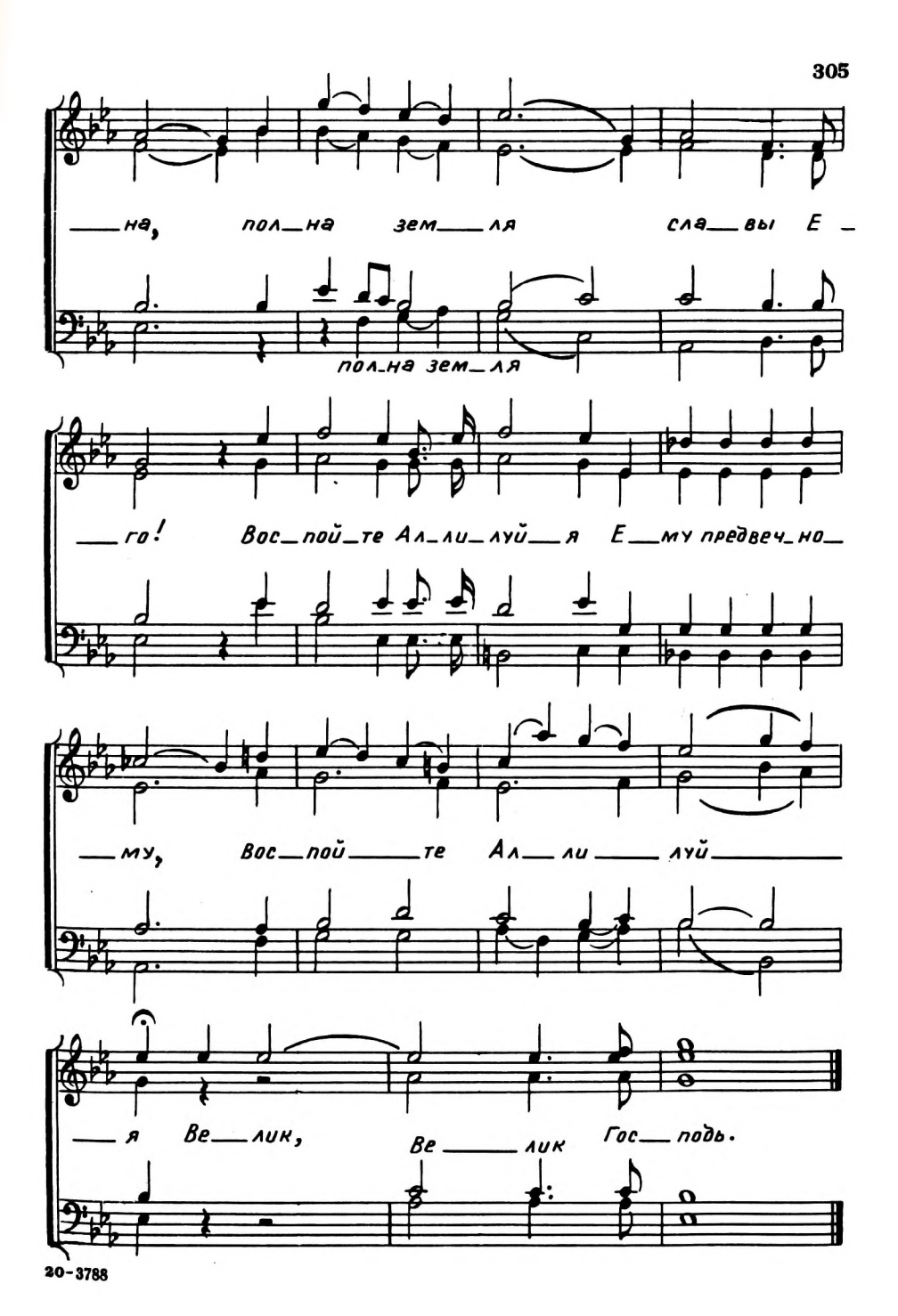
на, пол_на зем_ля сла_вы Е_
пол_на зем_ля
го! Вос_пой_те Ал_ли_луй_я Е_му предвеч_но_
му, Вос_пой_те Ал_ли_луй
я Ве_лик, Ве_лик Гос_подь.

94. Вот, дремлет Гефсиманский сад...

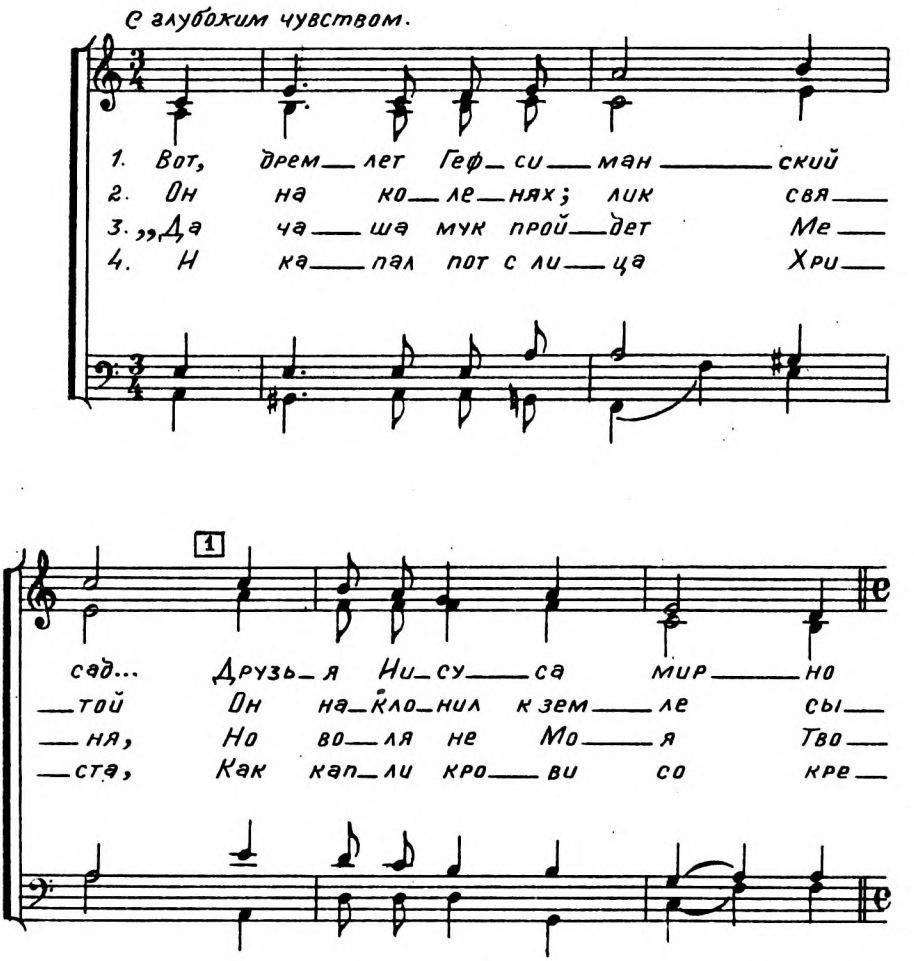

2

спят... А вот да ле ни и о
рой, Н стон мо ля щей ся ду
я, О тец, да бу дет. Я и
ста. Н ан гел Бо жий тут сто

3

дин К От цу взы ва ет Бо жий
ши Раз дал ся в дрем лю щей ти
ду!..“ Но бы ло ти хо всё в са
ял Н Сы на Божь я под креп

4 pp

Сын, К От цу взы ва ет Бо жий Сын.
ши, Раз дал ся в дрем лю щей ти ши.
ду, Но бы ло ти хо всё в са ду.
лял, Н Сы на Божь я под креп лял.

pp

95. Христос Воскрес!

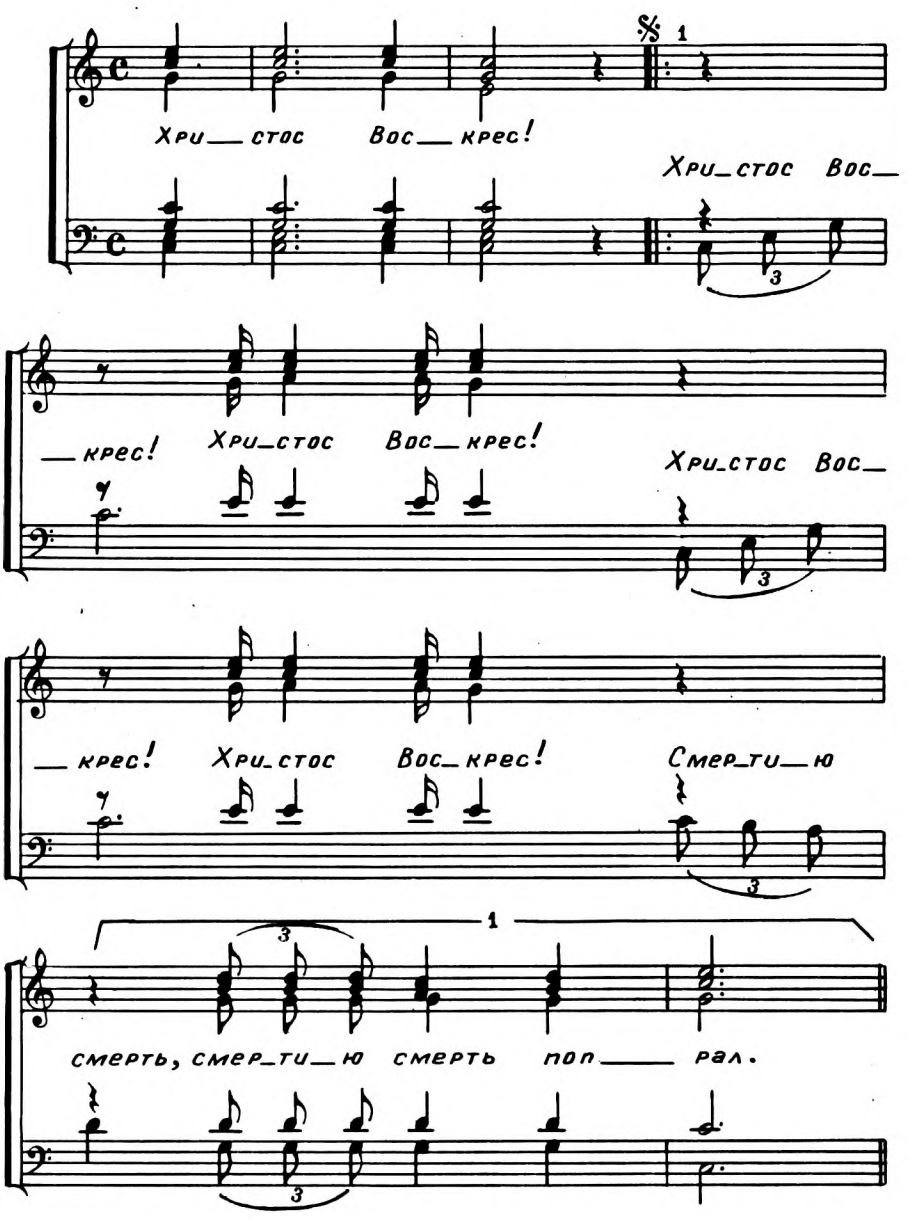

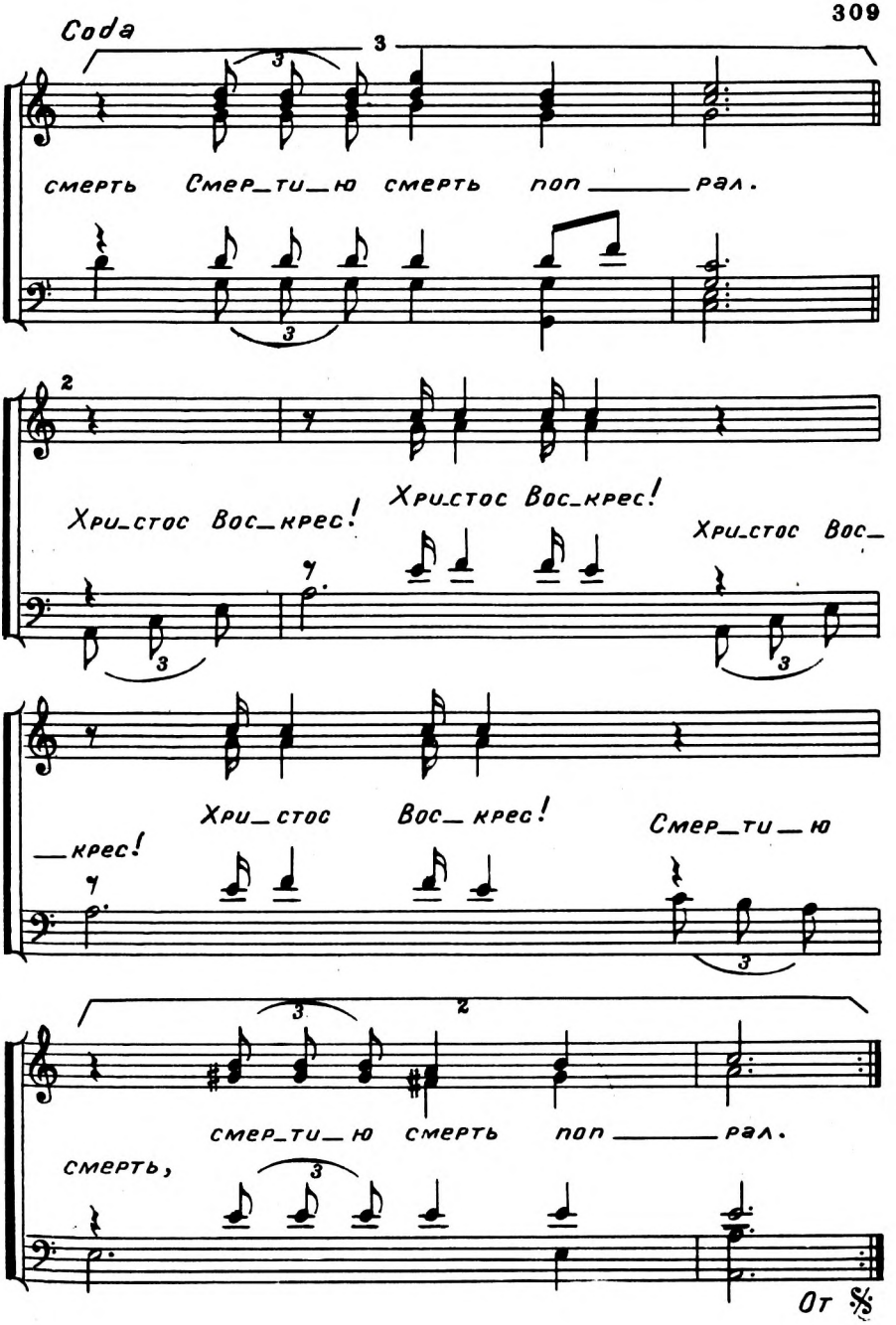
Coda
смерть Смер_ти_ю смерть поп _____ рал.
Хри_стос Вос_крес!
Хри_стос Вос_крес!
Хри_стос Вос_
_крес!
Хри_стос Вос_крес!
Смер_ти_ю
смер_ти_ю смерть поп _____ рал.
смерть,
От 𝄋

96. О, Иегова!

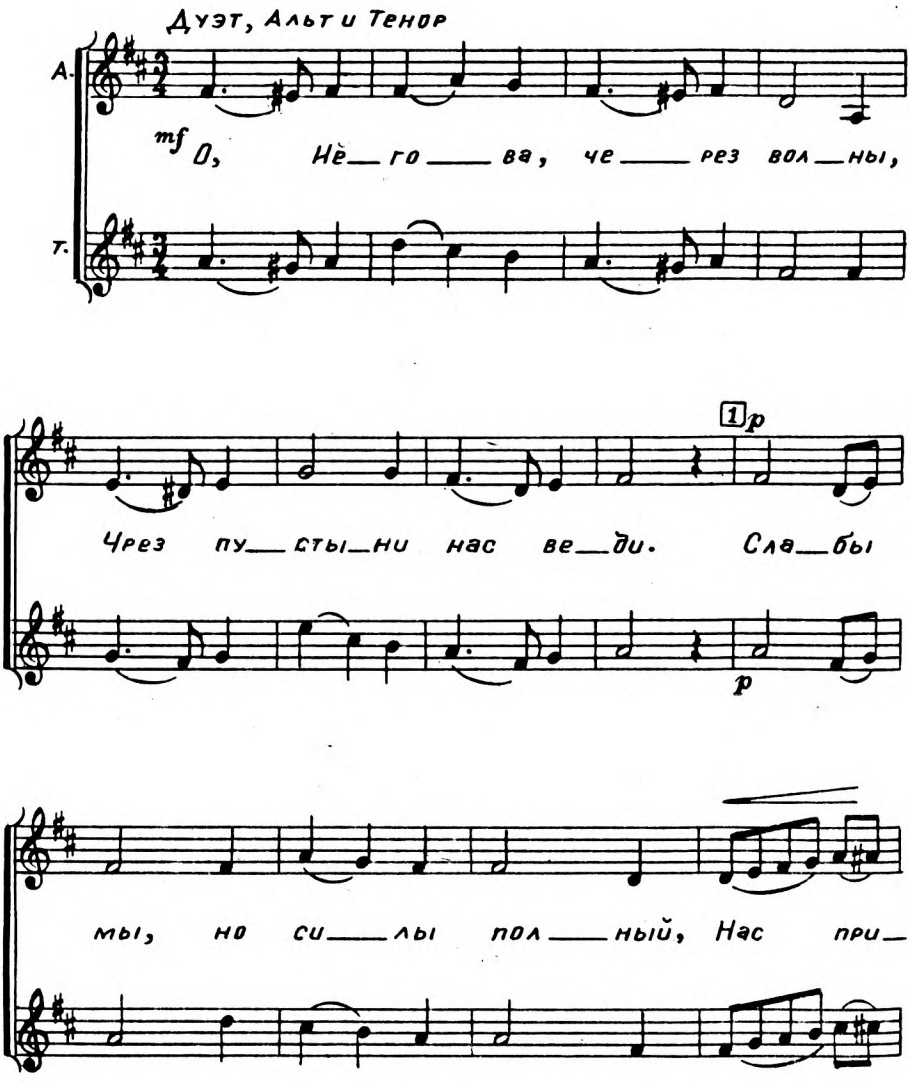
Дуэт, Альт и Тенор
А.
Т.
mf
О, Не_го_ва, че_рез вол_ны,
Чрез пу_сты_ни нас ве_ди. Сла_бы
1
p
p
мы, но си_лы пол_ный, Нас при_

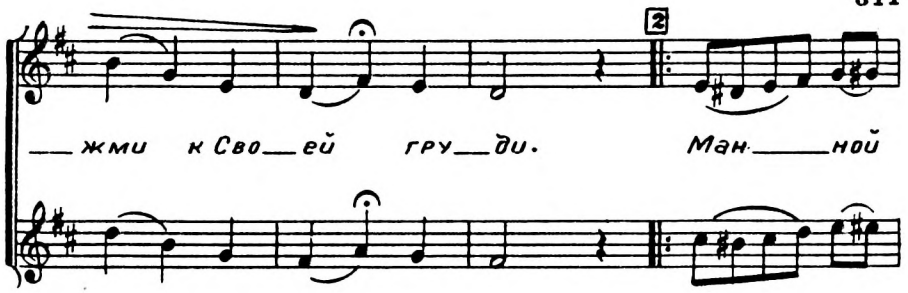

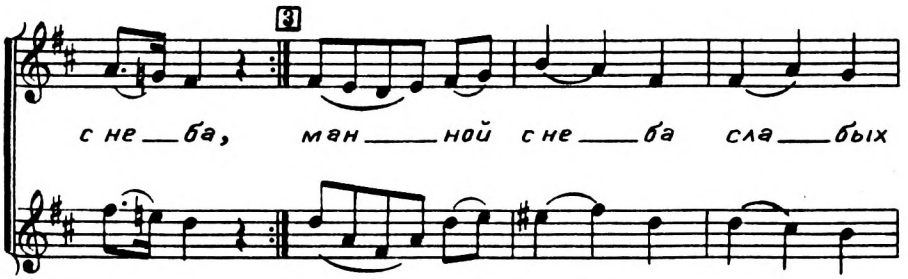

Квартет или хор

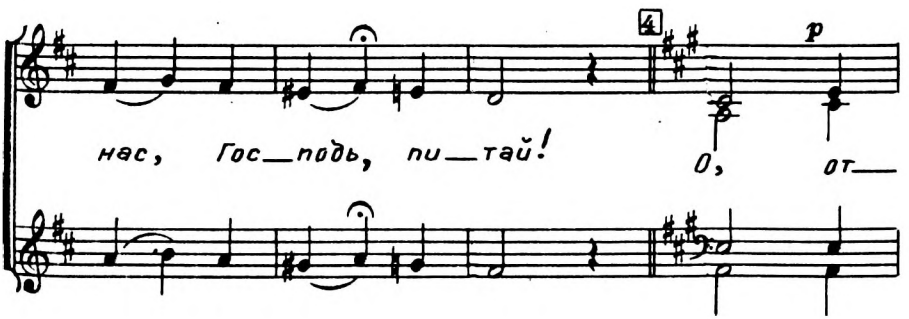

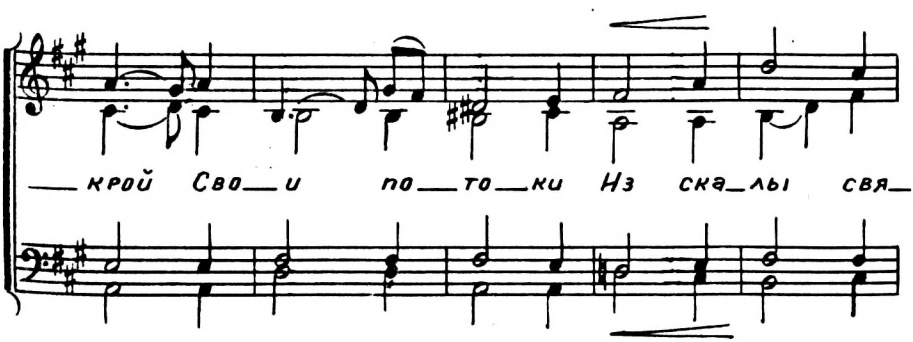

5

тых да_ров, Столб Твой ог_нен_ный, вы_

со_кий Да хра_нит нас от вра_гов!

6

О, Спа_си_тель, о, Спа_си_тель!

rit.

Будь для на_ших душ щи_том!

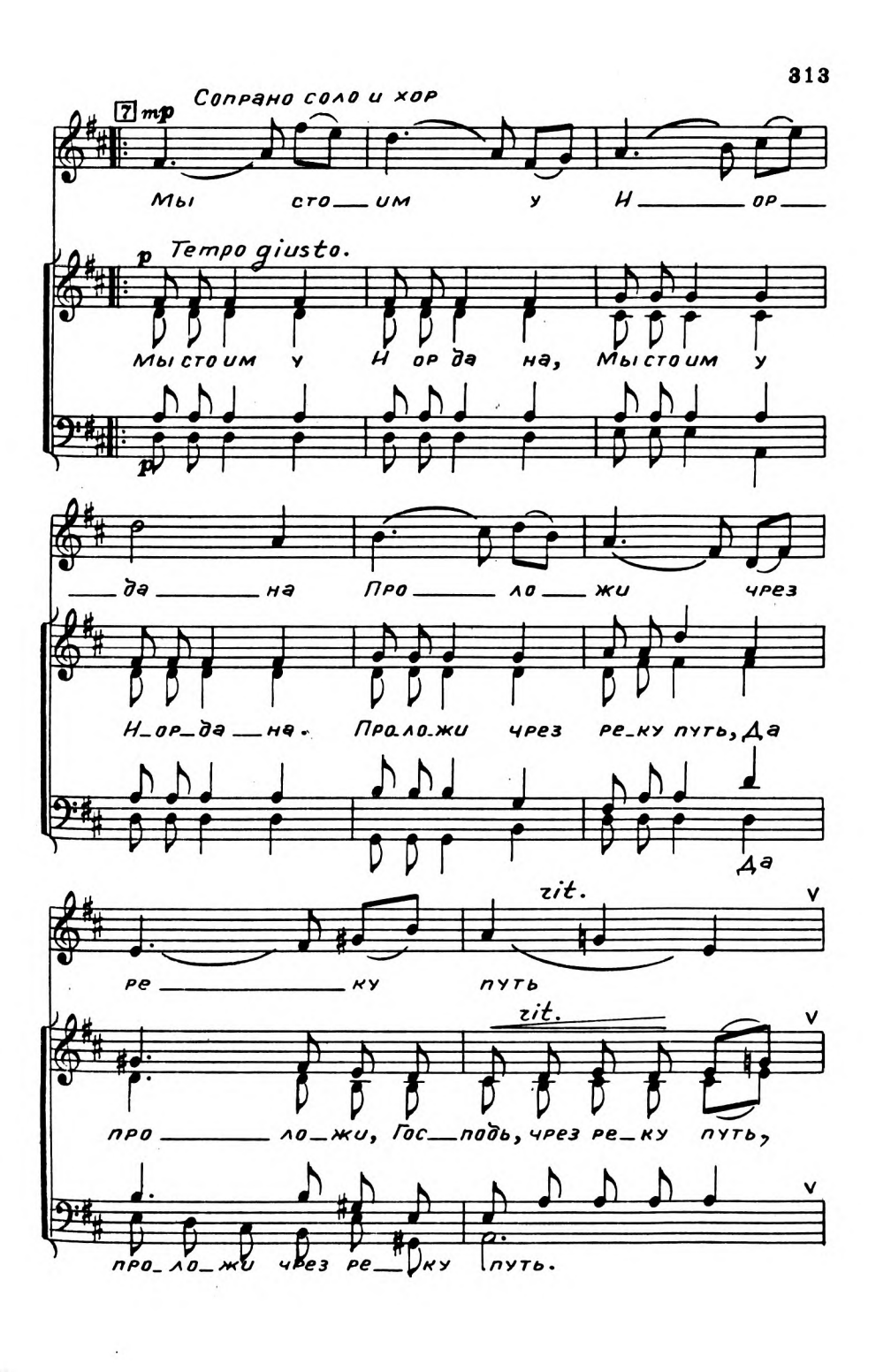
7 mp
Сопрано соло и хор
Мы сто_им у Н_ор_
p Tempo giusto.
Мы стоим у Н ор да на, Мы стоим у
p
_да _на Про_ло_жи чрез
Н_ор_да_на. Про_ло_жи чрез ре_ку путь, Да
Да
rit.
ре_ку путь
rit.
про_ло_жи, Гос_подь, чрез ре_ку путь,
про_ло_жи чрез ре_ку путь.

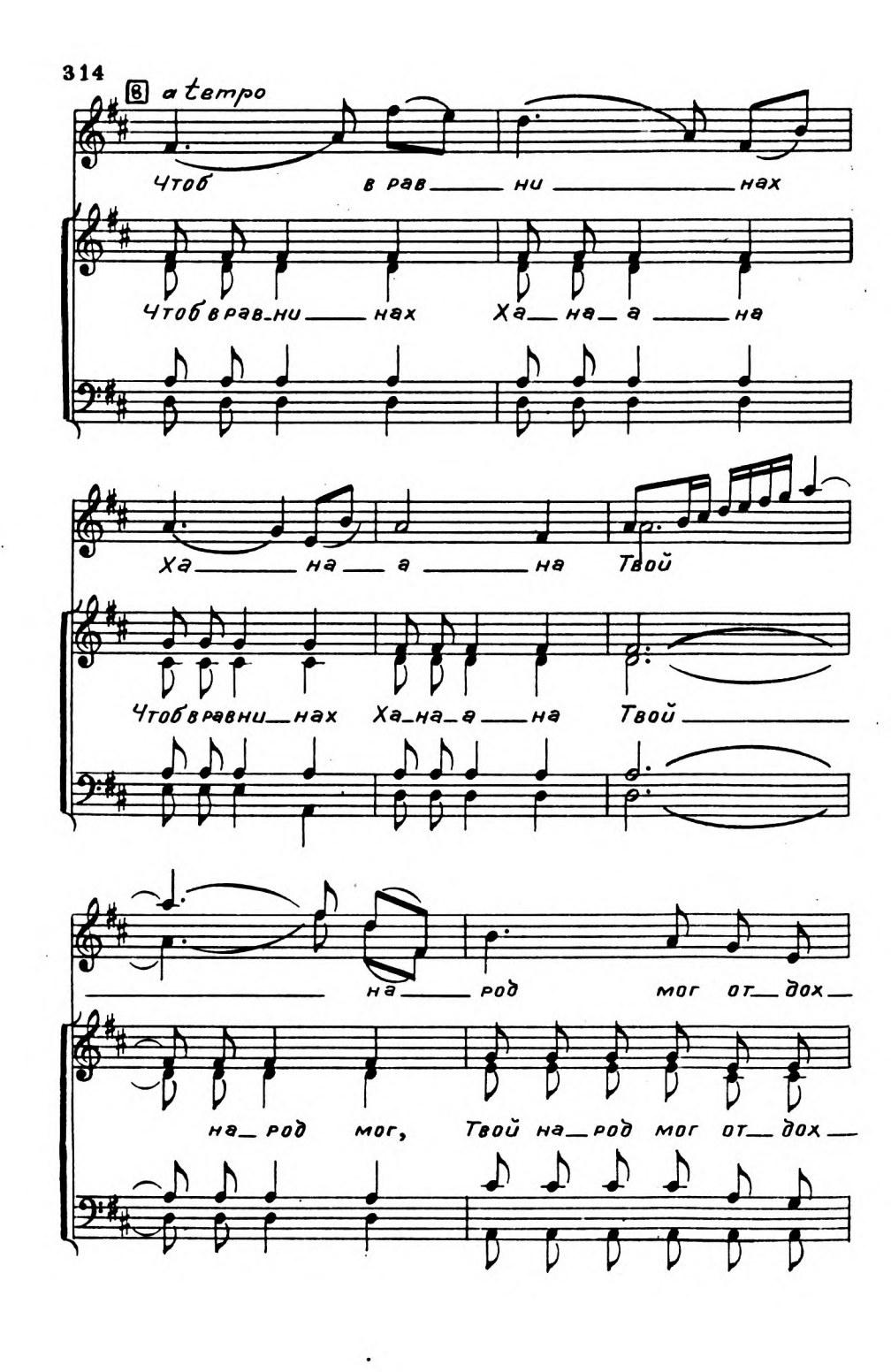
8 a tempo
Чтоб в рав ни нах
Чтоб в рав ни нах Ха на а на
Ха на а на Твой
Чтоб в равни нах Ха на а на Твой
на род мог от дох
на род мог, Твой на род мог от дох

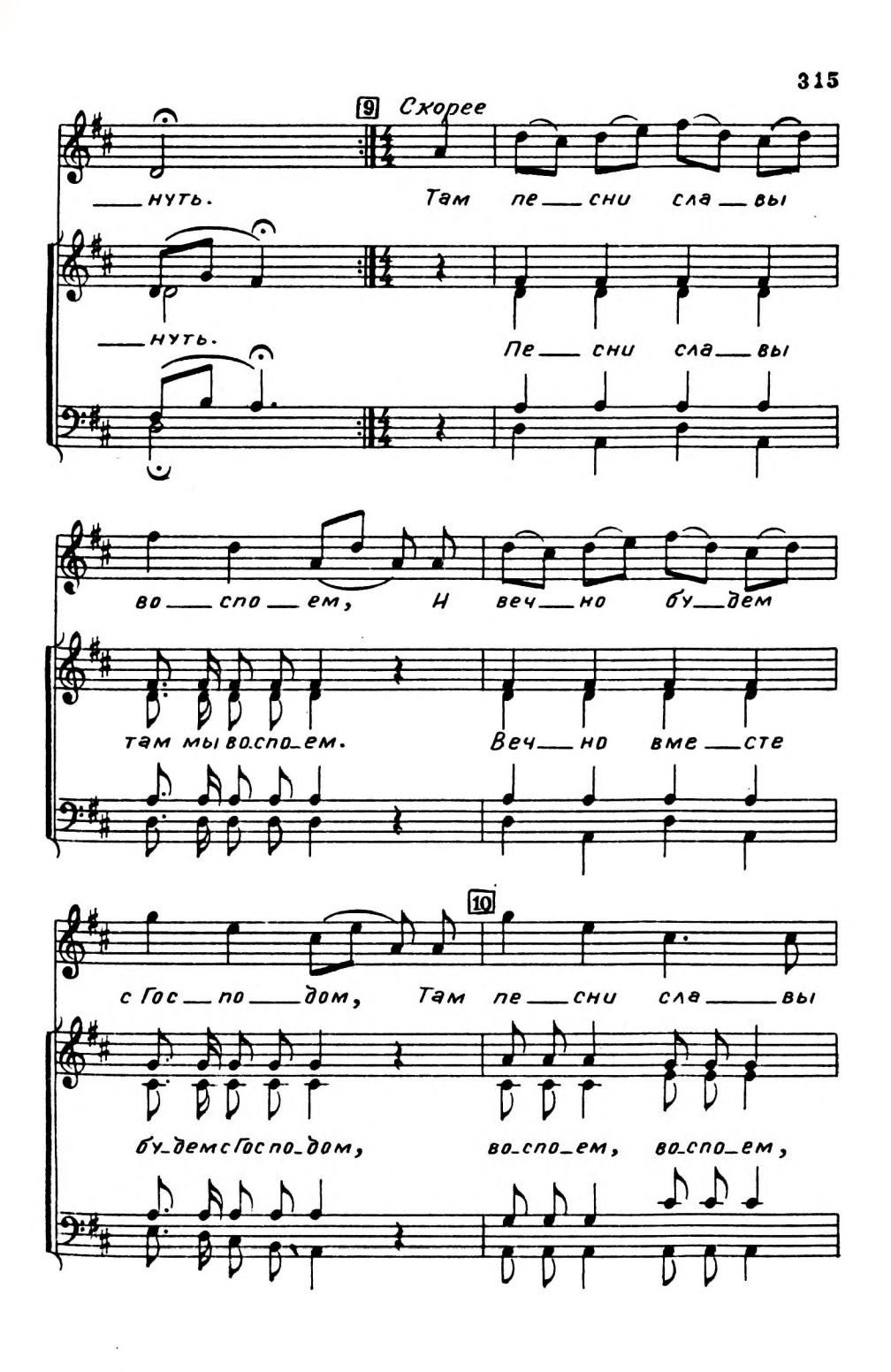
9
Скорее
нуть. Там пе сни сла вы
нуть. Пе сни сла вы
во спо ем, И веч но бу дем
там мы во спо ем. Веч но вме сте
10
с Гос по дом, Там пе сни сла вы
бу дем с Гос по дом, во спо ем, во спо ем,

11

во — спо — ем, и веч — но

пе — сни во — спо — ем, во — спо — ем, во — спо — ем,

вме — сте бу — дем с на — шим Го — спо —

Веч — но бу — дем с Гос — по — дом, Вечно бу — дем с Гос — по — дом,

— дом. А — минь!

вместе бу — дем с Ним. А — минь!

97. Взгляни на Голгофу.

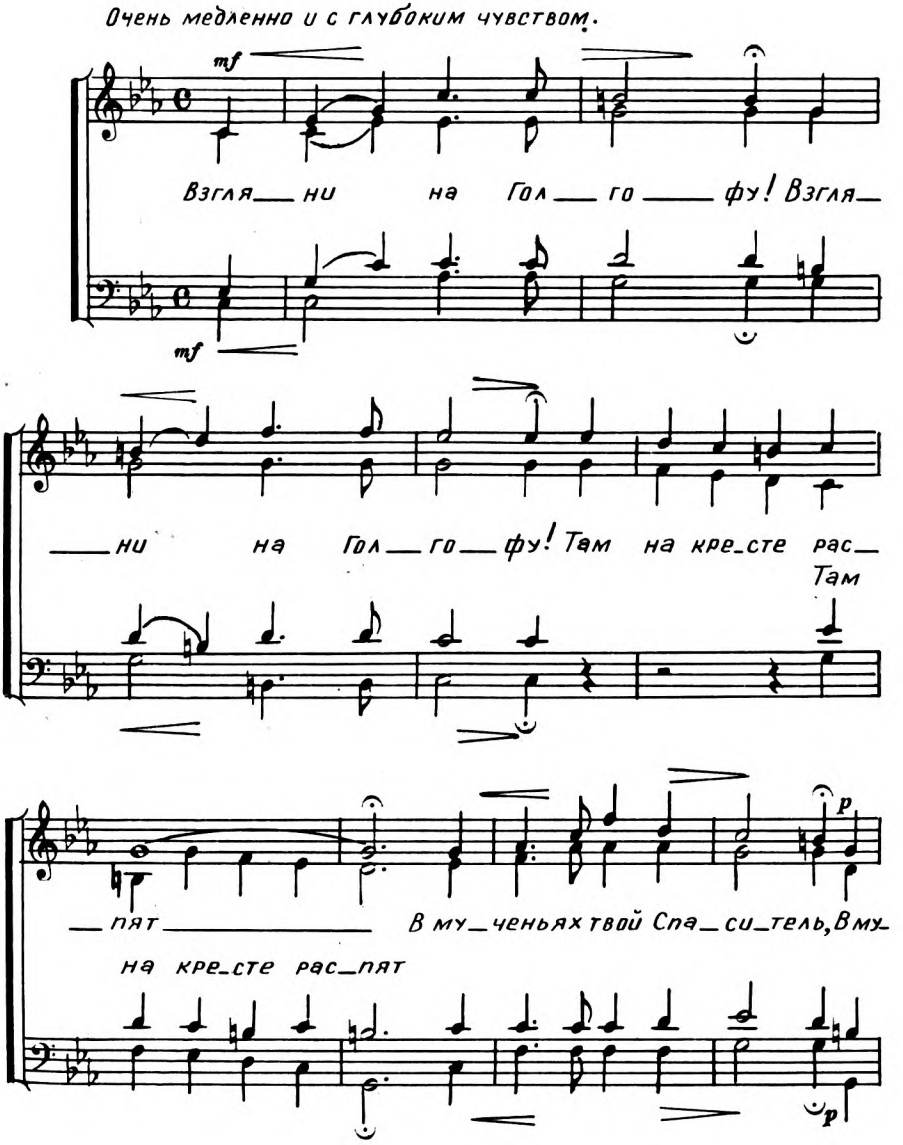

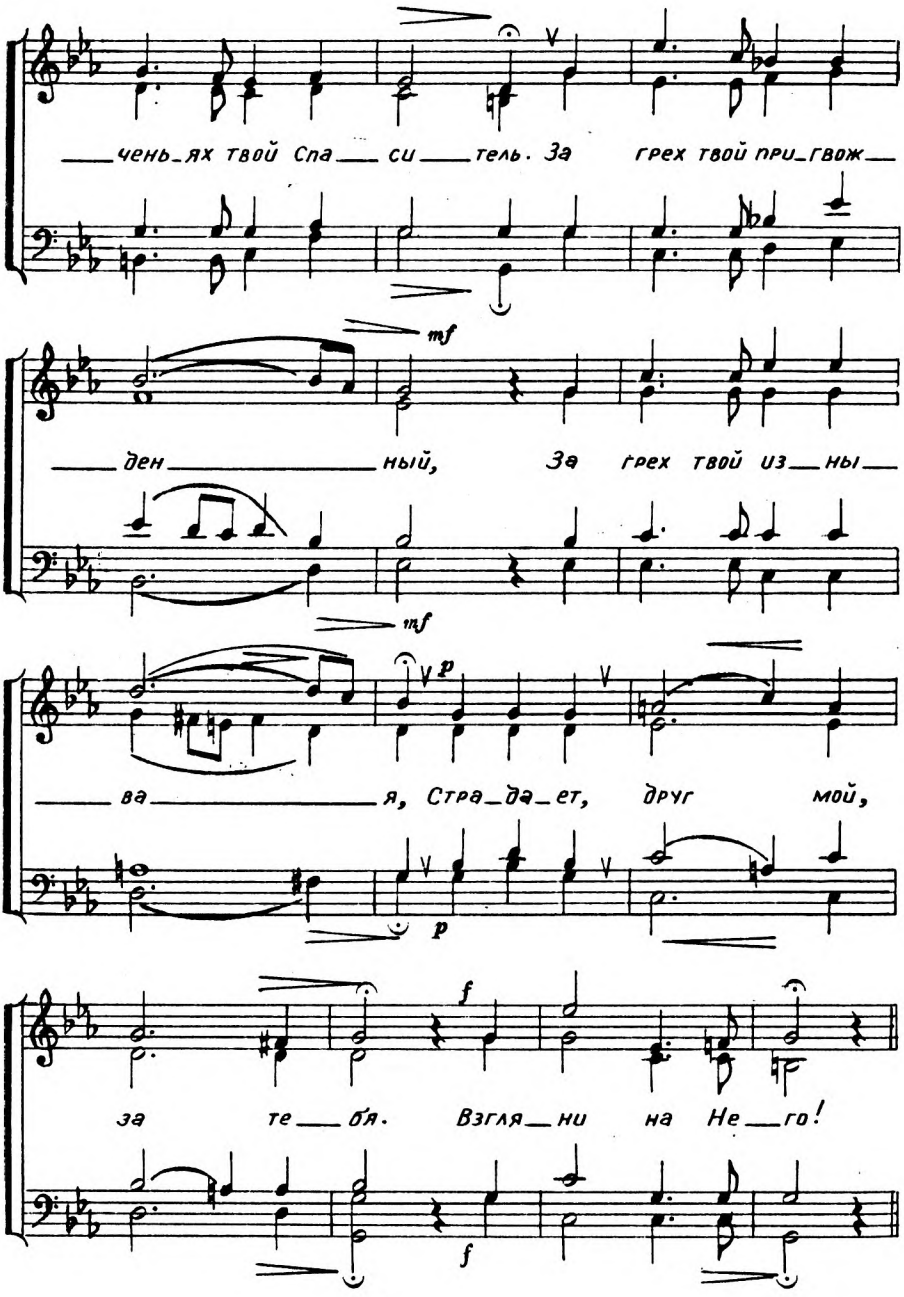
чень_ях твой Спа_ си_ тель. За грех твой при_гвож_
mf
ден_ ный, За грех твой из_ ны_
mf
p
ва_ я, Стра_да_ет, друг мой,
p
f
за те_ бя. Взгля_ ни на Не_ го!
f

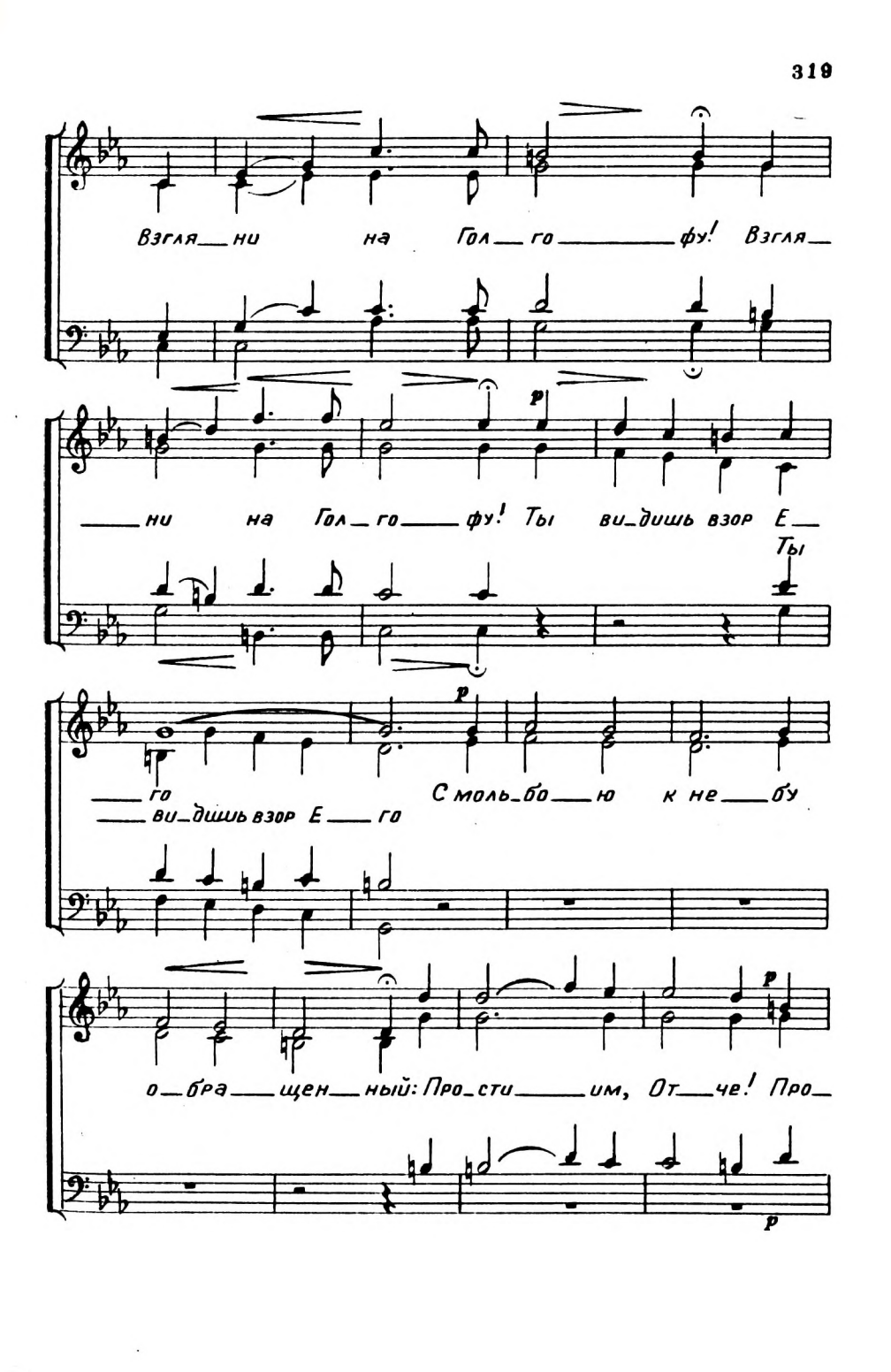
Взгля_ни на Гол_го_фу! Взгля_
_ни на Гол_го_фу! Ты ви_дишь взор Е_
Ты
_го
_ви_дишь взор Е_го
С моль_бо_ю к не_бу
о_бра_щен_ный: Про_сти_им, От_че! Про_
p

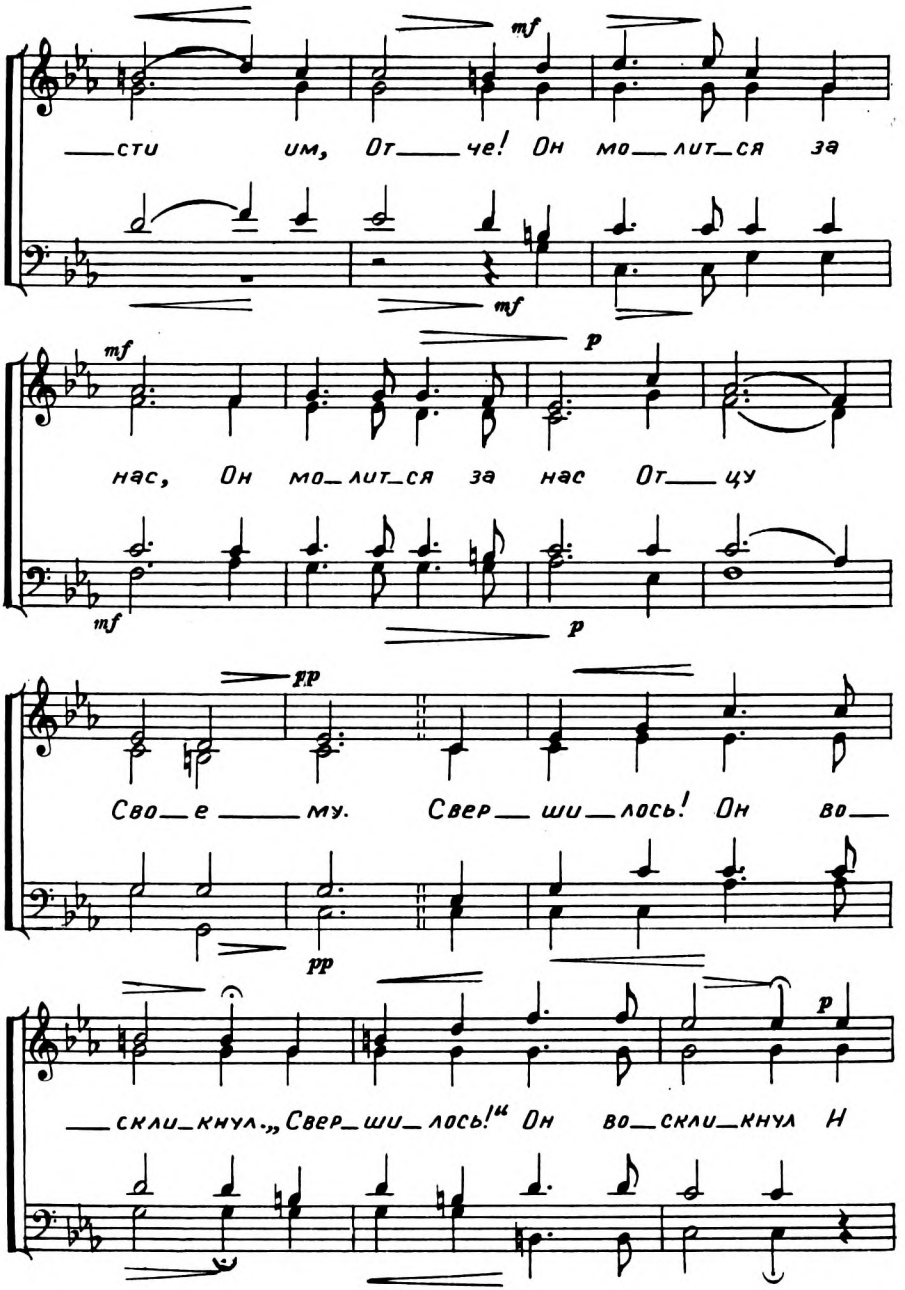
mf
сти им, От_че! Он мо_лит_ся за
mf
mf
p
нас, Он мо_лит_ся за нас От_цу
mf
p
pp
Сво_е_му. Свер_ши_лось! Он во_
pp
p
скли_кнул. „Свер_ши_лось!“ Он во_скли_кнул Н

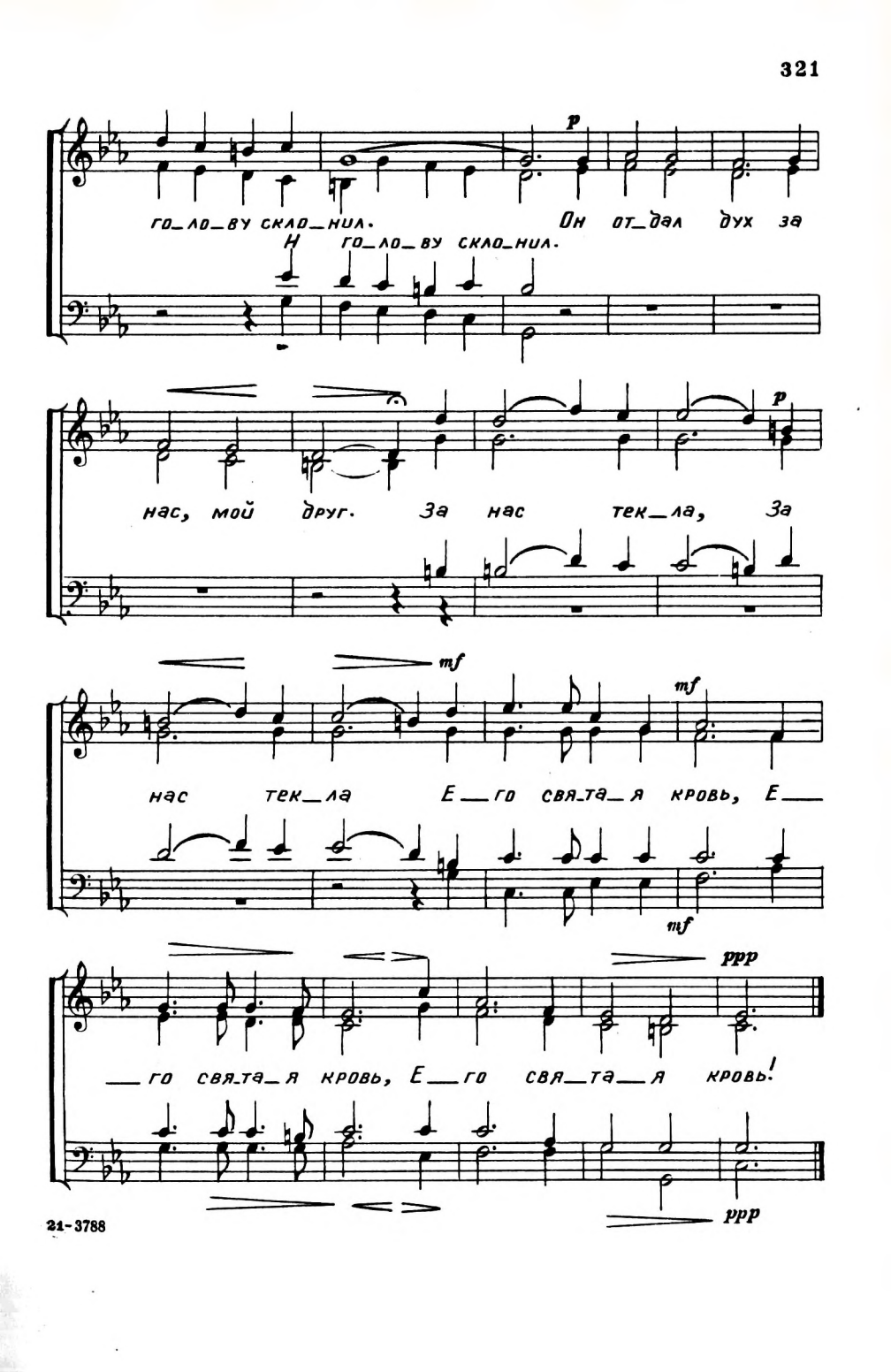
p
го_ло_ву скло_нил. Он от_дал дух за
Н го_ло_ву скло_нил.
p
нас, мой друг. За нас тек_ла, За
mf
mf
нас тек_ла Е_го свя_та_я кровь, Е_
mf
ppp
_го свя_та_я кровь, Е_го свя_та_я кровь!
ppp

98. О, если б ты узнал.

Мужской хор

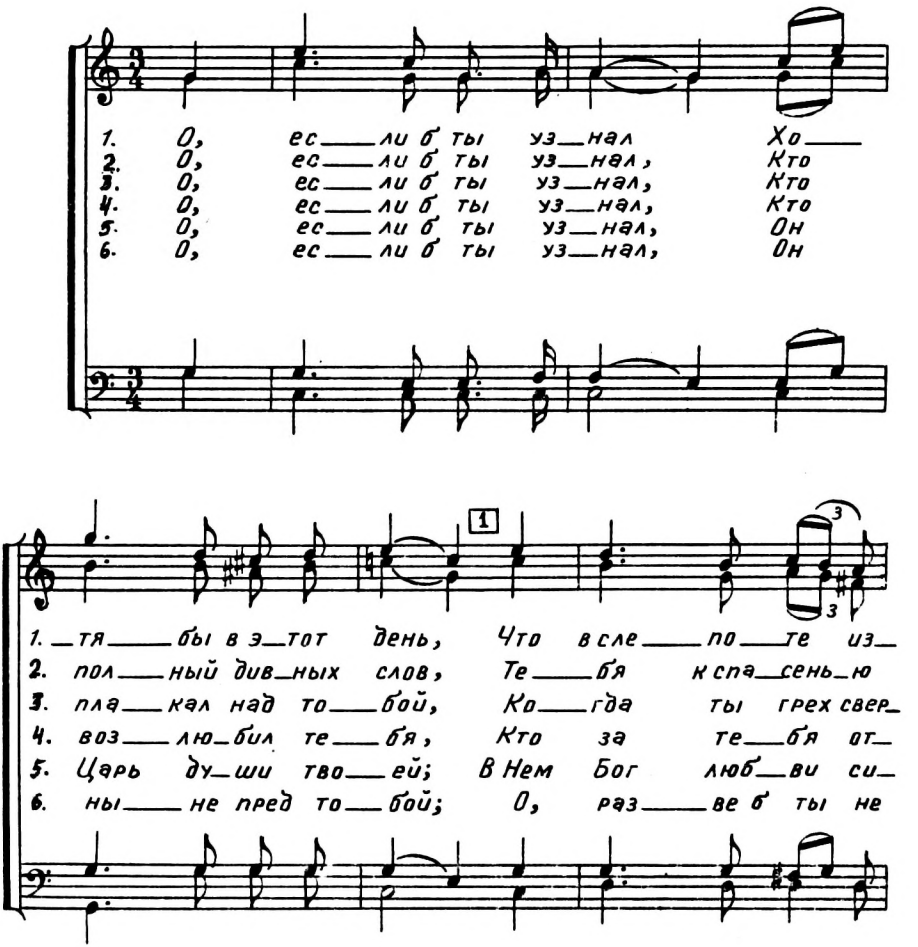

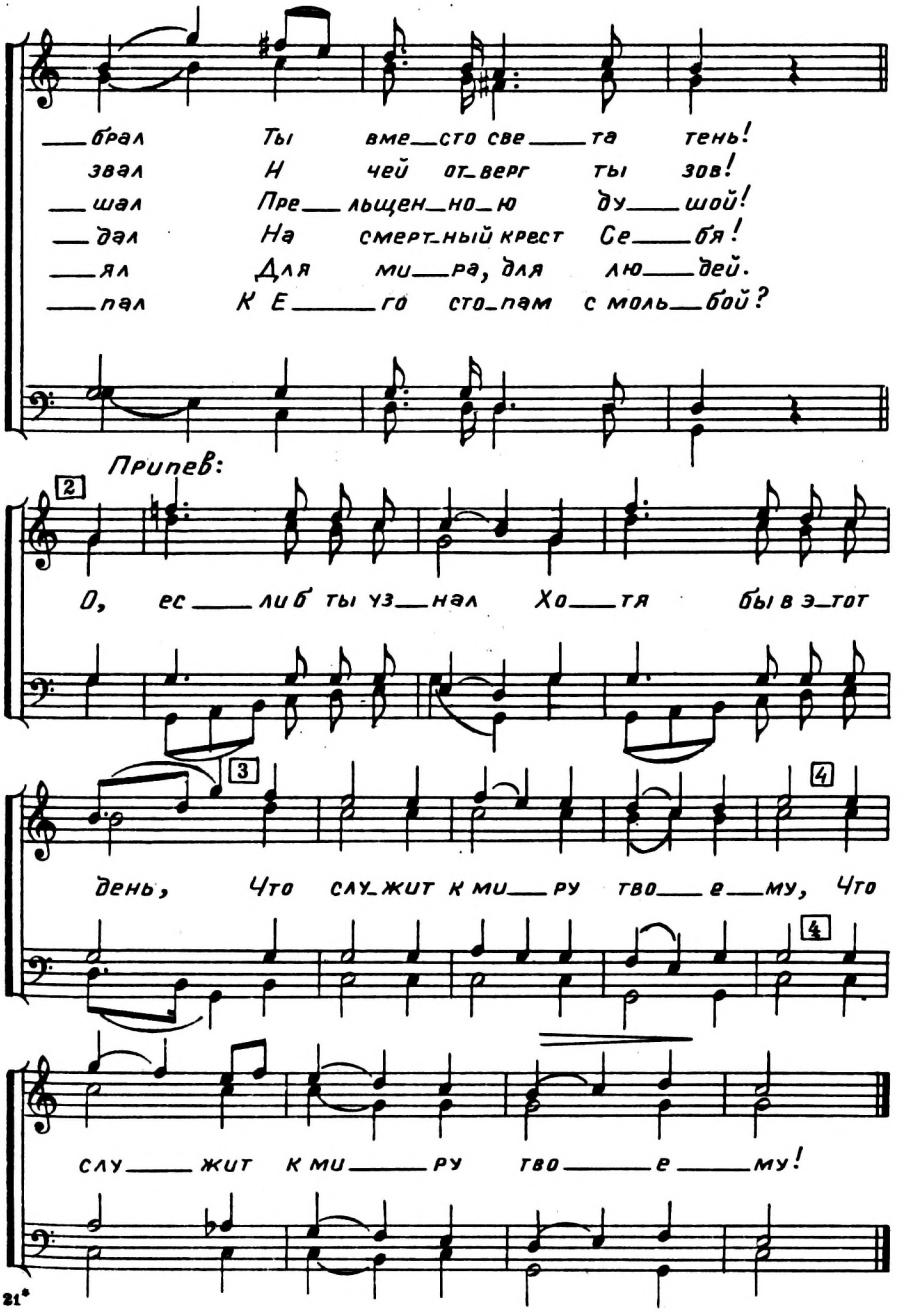
брал Ты вме_сто све_та тень!
звал И чей от_верг ты зов!
шал Пре_льщен_но_ю ду_шой!
дал На смерт_ный крест Се_бя!
ял Для ми_ра, для лю_дей.
пал К Е_го сто_пам с моль_бой?
Припев:
2
О, ес_ли б ты уз_нал Хо_тя бы в э_тот
3
4
день, Что слу_жит к ми_ру тво_е_му, Что
4
слу_жит к ми_ру тво_е_му!

99. Скажи, о, Спаситель.

1. Ска — жи о, Спаси — тель, к ко — му нам ид — ти? Лишь
где си — лу ус — та — ло — му ду — ху най — ти? Лишь
2. Ска — жи о, Спаси — тель, к ко — му — нам ид — ти? Коль
где дру — га защит — ни — ка в скорби найти? Где
3. Ког — да пла — мя жиз — ни в ду — ше до — го — рит? И
в до — ли — не те — ней кто ме — ня ох — ра — нит? Где

1. Ты сло — во жиз — ни ве — ща — ешь.
Ты нам по кой о — бе — ща — ешь.
2. Серд — це в страдань — ях то — мит — ся.
Дух от скор — би ис — це — лит — ся?
3. В веч — ность о — на ус — тре — мит — ся.
Ду — ху от мра — ка ук — рыть — ся?

1. Как бед__но, у__ны__ло, пус__тын__но кругом, лишь
2. Как чуд__но в объять__я Тво__и по__спешить, у
3. Те__бе, о, Спаси__тель, мой дух пре__да__ю, ве__

1. в сло__ве Тво__ём мы от__ра__ду най__дём.
2. ног Тво__их го__ре, сом__нень__е сло__жить.
3. __ди к свет__лой ро__ди__не ду__шу мо__ю.

1. Что све__тит во мра__ке и ду__шу вле__чёт к не__
2. Как в преж__ни__е дни властным сло__вом люб__ви, Ты
3. С То__бо__ю от хлад__но__го мра__ка мо__гил в От__

1. __бес__ным бла__жен__ным вы__со__там.
2. ве__тер и бу__рю сми__ря__ешь.
3. __чуз__ну свя__ту__ю вой__ду я.

100. В страдании Один.

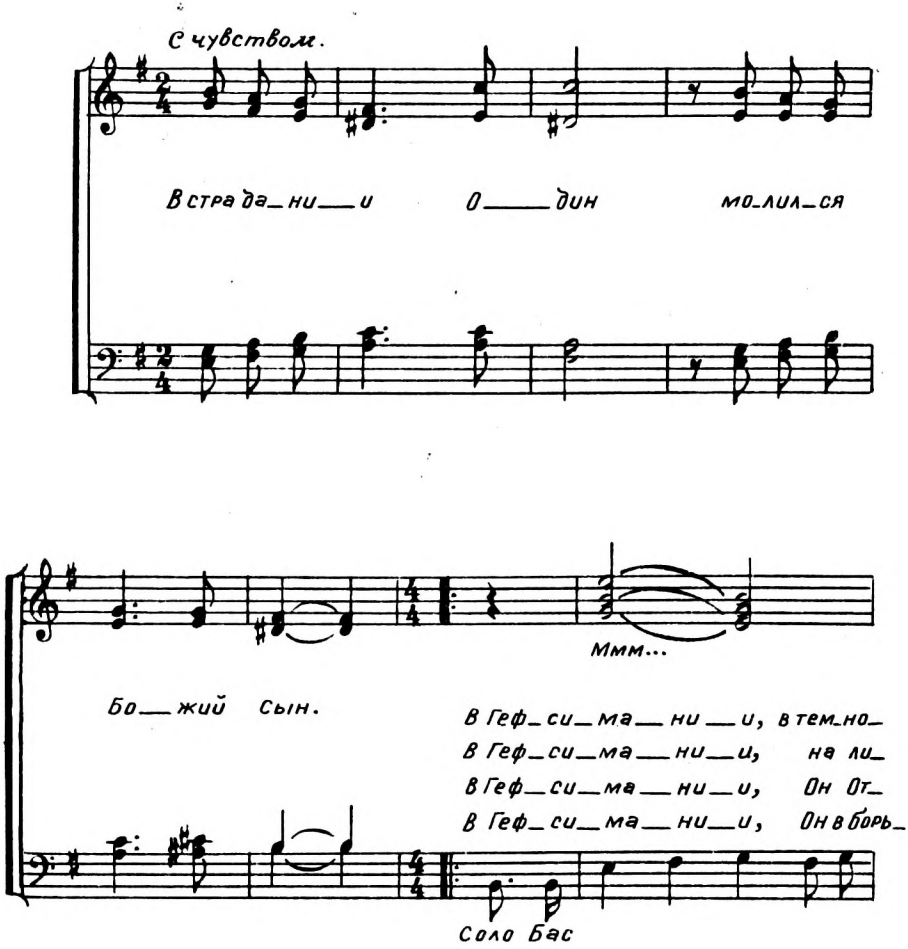

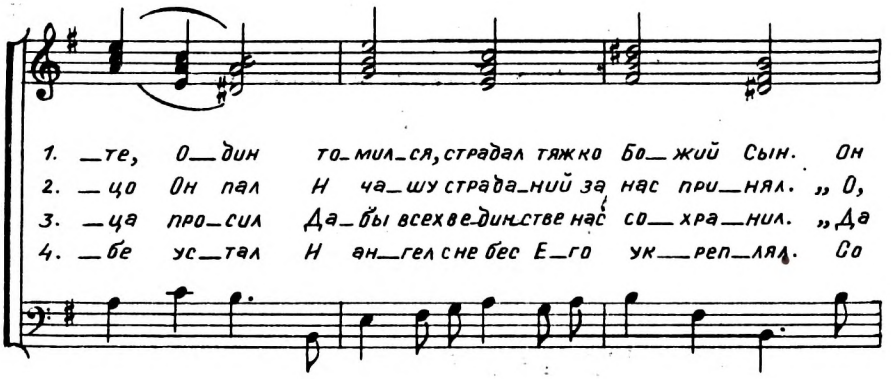
1. _те, О_дин то_мил_ся, страдал тяжко Бо_жий Сын. Он
2. _цо Он пал Н ча_шу страда_ний за нас при_нял. „О,
3. _ца про_сил Да_бы всех в е_дин_стве нас со_хра_нил. „Да
4. _бе ус_тал Н ан_гел с не бес Е_го ук_реп_лял. Со

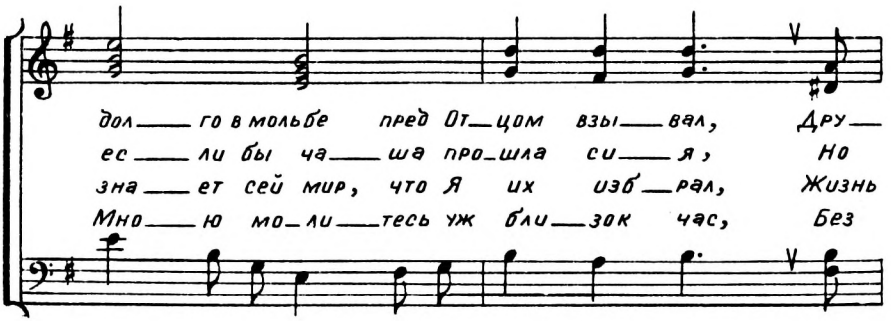
дол_го в мольбе пред От_цом взы_вал, Дру_
ес_ли бы ча_ша про_шла си_я, Но
зна_ет сей мир, что Я их изб_рал, Жизнь
Мно_ю мо_ли_тесь уж бли_зок час, Без

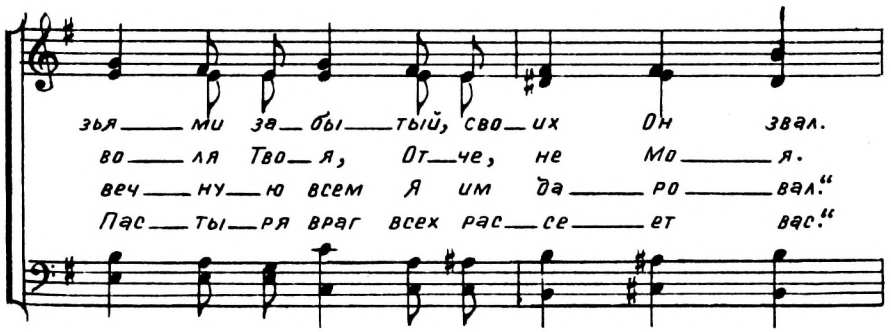
зья_ми за_бы_тый, сво_их Он звал.
во_ля Тво_я, От_че, не Мо_я.
веч_ну_ю всем Я им да_ро_вал."
Пас_ты_ря враг всех рас_се_ет вас."

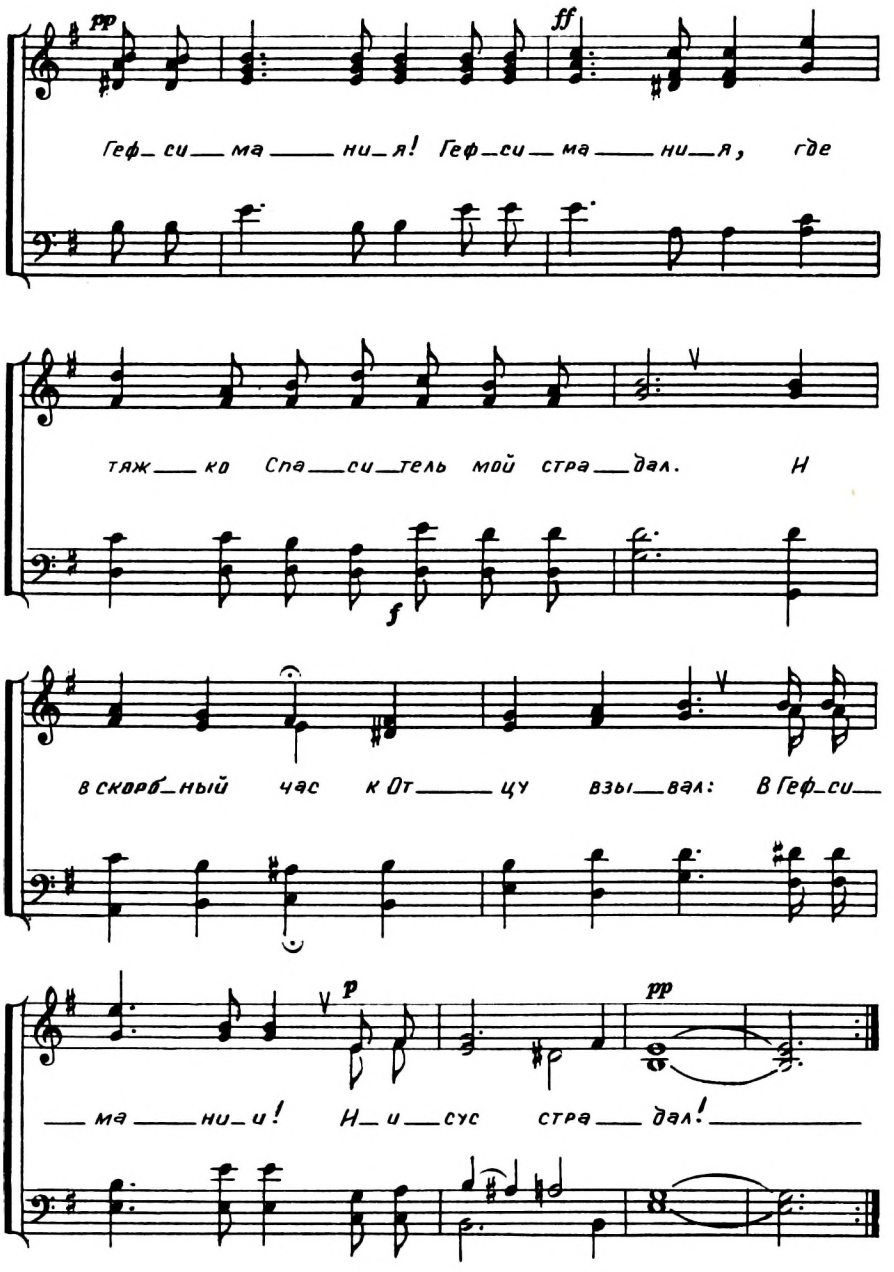
pp
ff
Геф_ си__ ма ___ ни_ я! Геф_ си__ ма ___ ни__ я, где
тяж___ ко Спа___ си__ тель мой стра___ дал. Н
f
в скорб_ ный час к От___ цу взы__ вал: В Геф_ си__
p
pp
___ ма ___ ни_ и! Н_ и___ сус стра___ дал!

101. Корабль разбит и, с бурей споря...

От Господа спасение. Пс. 3, 9.

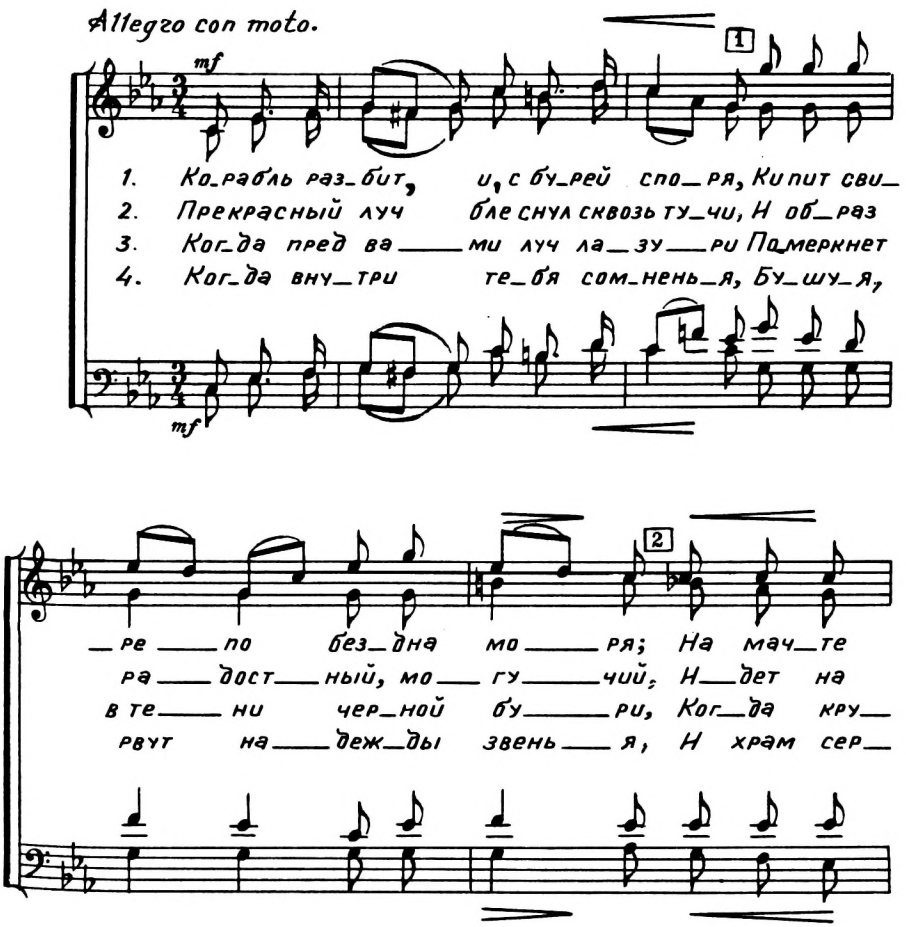

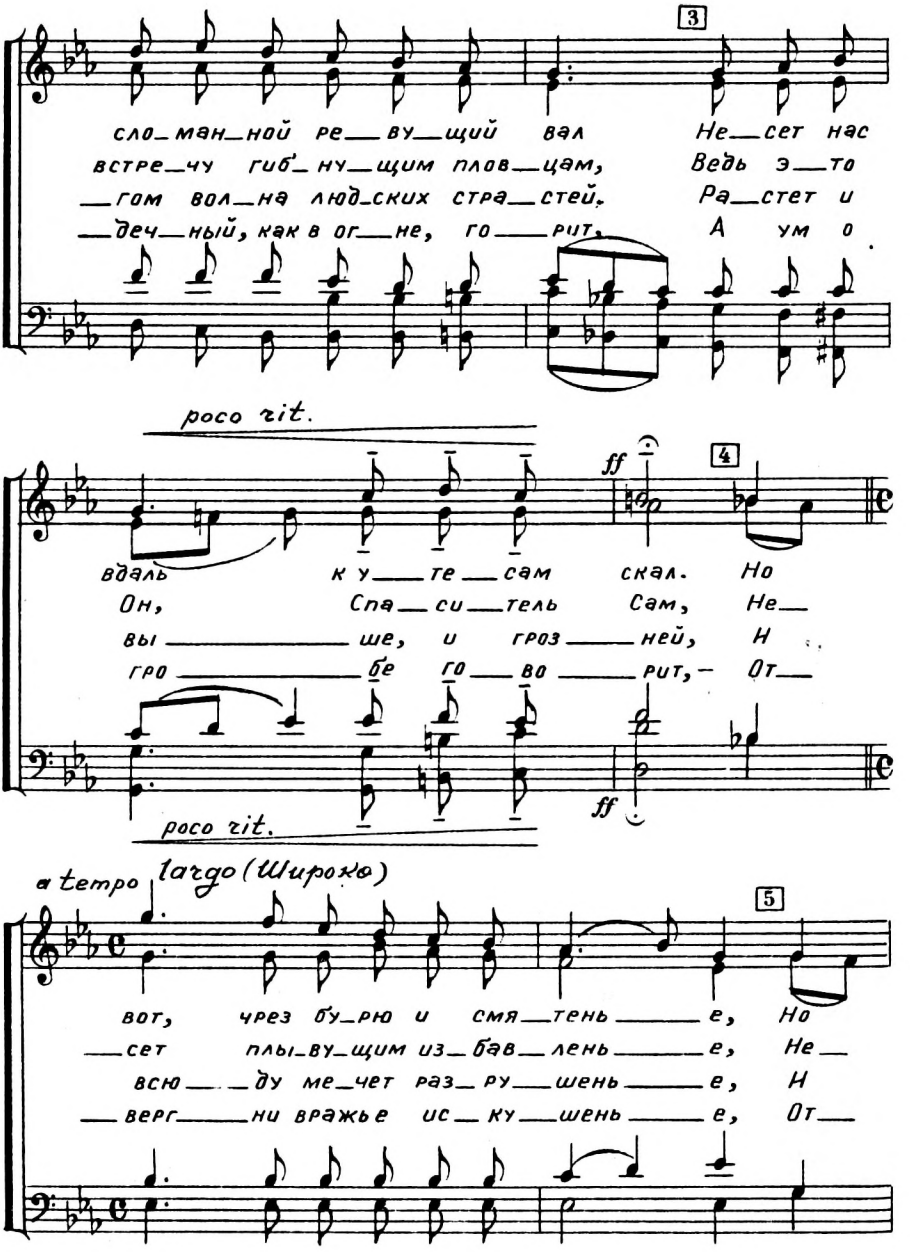
3
сло_ман_ной ре_ву_щий вал Не_сет нас
встре_чу гиб_ну_щим плов_цам, Ведь э_то
_гом вол_на люд_ских стра_стей. Ра_стет и
_деч_ный, как в ог_не, го_рит, А ум о
poco rit.
ff
4
вдаль ку_те_сам скал. Но
Он, Спа_си_тель Сам, Не_
вы_ше, и гроз_ней, И
гро_бе го_во_рит, — От_
poco rit.
ff
a tempo largo (Широко)
5
вот, чрез бу_рю и смя_тень_е, Но
_сет плы_ву_щим из_бав_лень_е, Не_
всю_ду ме_чет раз_ру_шень_е, И
_верг_ни вражье ис_ку_шень_е, От_

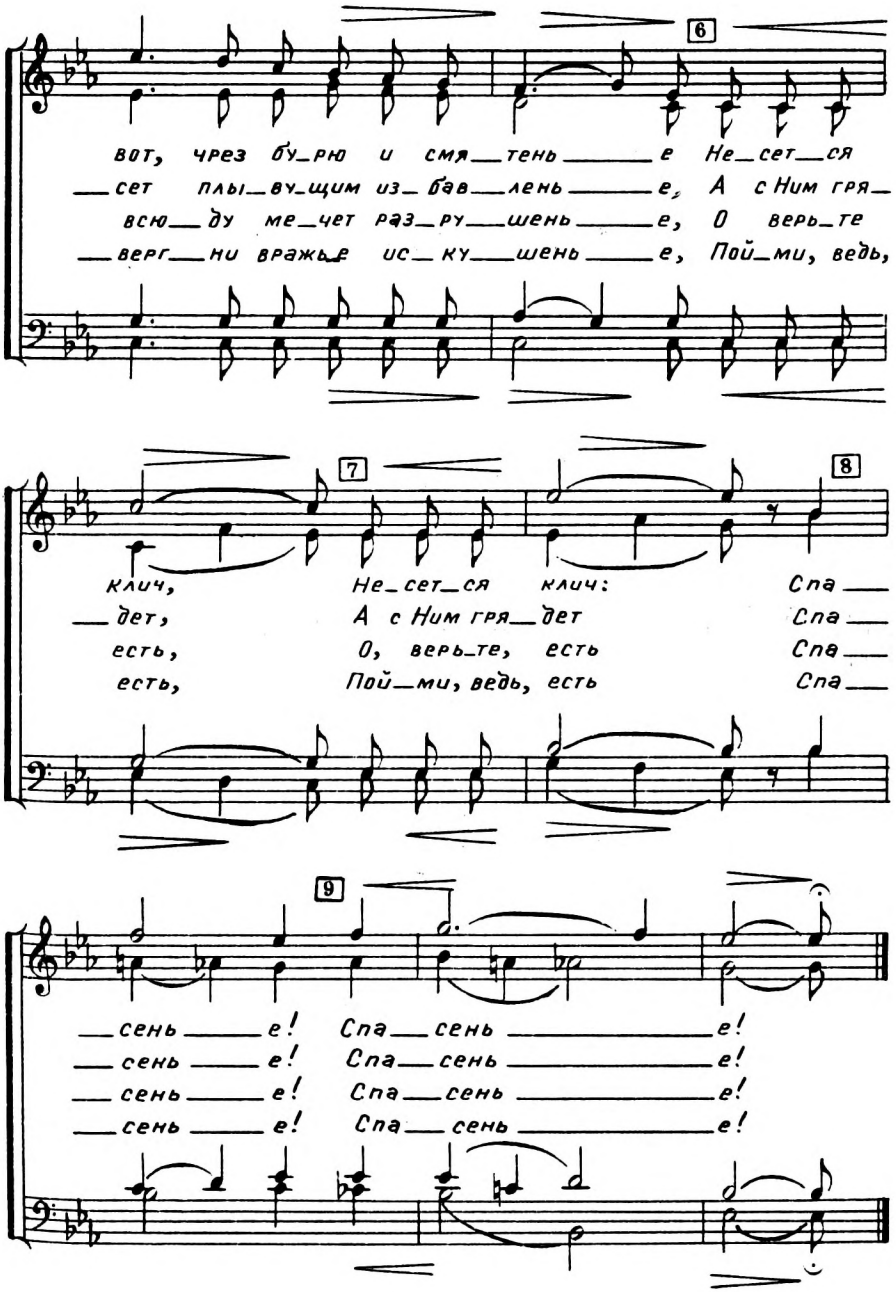
6
вот, чрез бу_рю и смя__тень _____ е Не_сет__ся
__сет плы_ву_щим из_ бав__лень _____ е, А с Ним гря_
всю__ду ме_чет раз_ру__шень _____ е, О верь_те
__верг__ни вражье ис_ ку__шень _____ е, Пой_ми, ведь,
7
8
клич, Не_сет_ся клич: Спа___
__дет, А с Ним гря__дет Спа___
есть, О, верь_те, есть Спа___
есть, Пой__ми, ведь, есть Спа___
9
__сень _____ е! Спа__сень _____ е!
__сень _____ е! Спа__сень _____ е!
__сень _____ е! Спа__сень _____ е!
__сень _____ е! Спа__сень _____ е!

102. Радуются все ангелы.

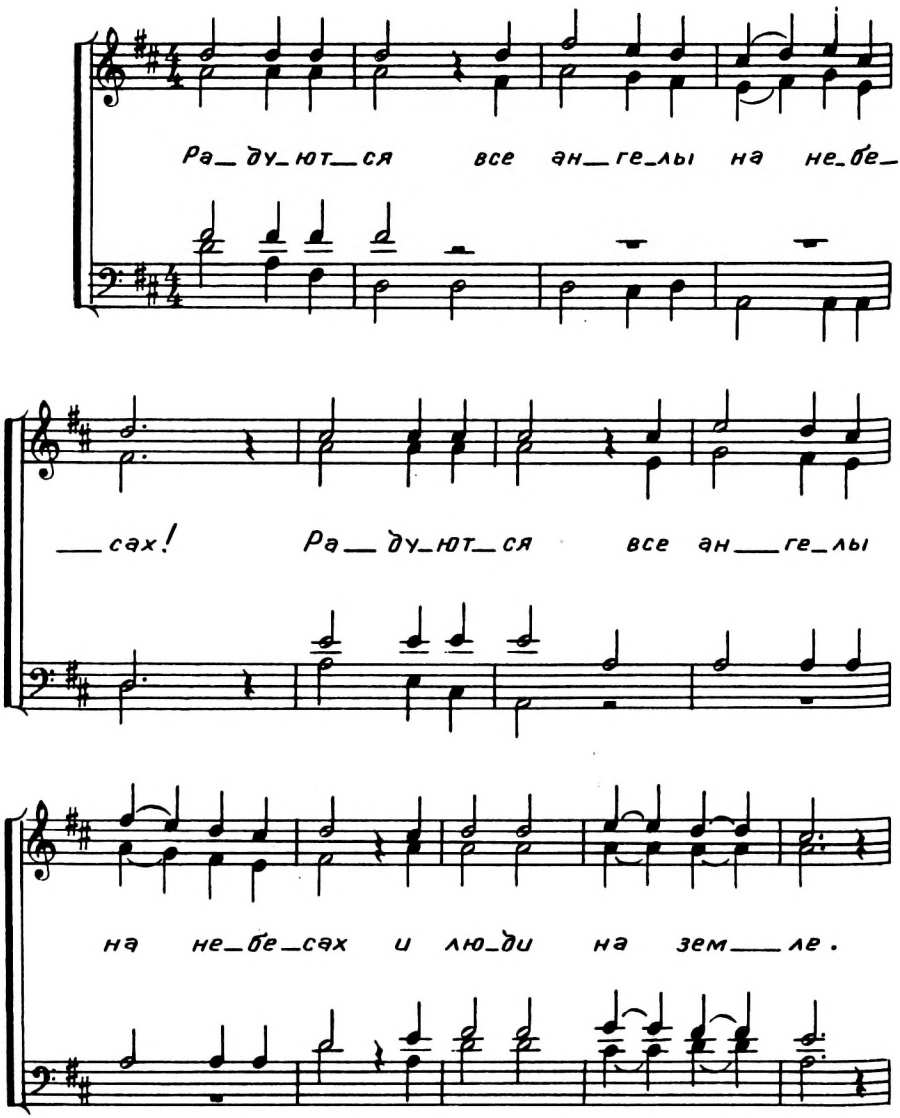

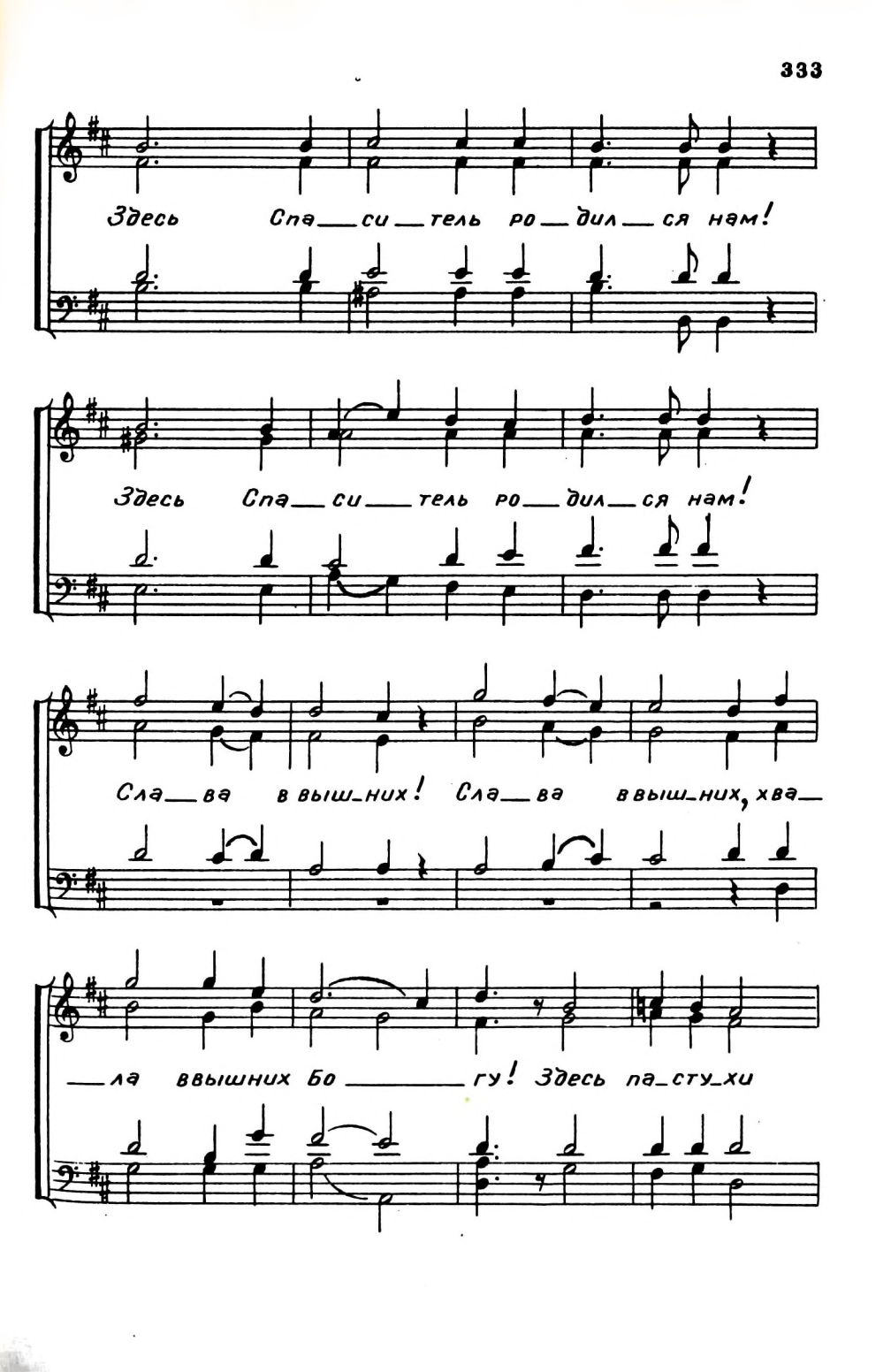
Здесь Спа__си__тель ро__дил__ся нам!
Здесь Спа__си__тель ро__дил__ся нам!
Сла__ва в выш_них! Сла__ва в выш_них, хва__
__ла в вышних Бо_____гу! Здесь па_сту_хи

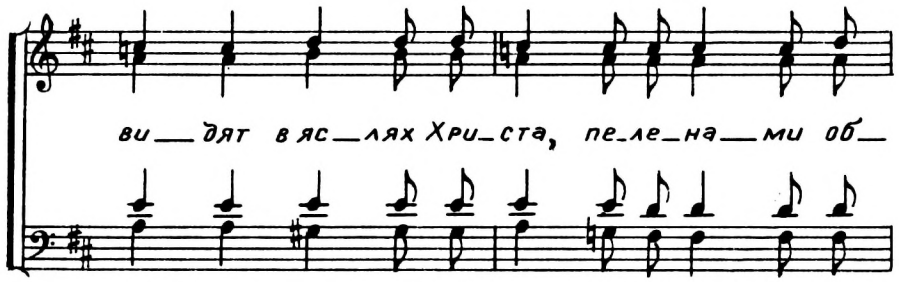
ви — дят в яс — лях Хри — ста, пе — ле — на — ми об —

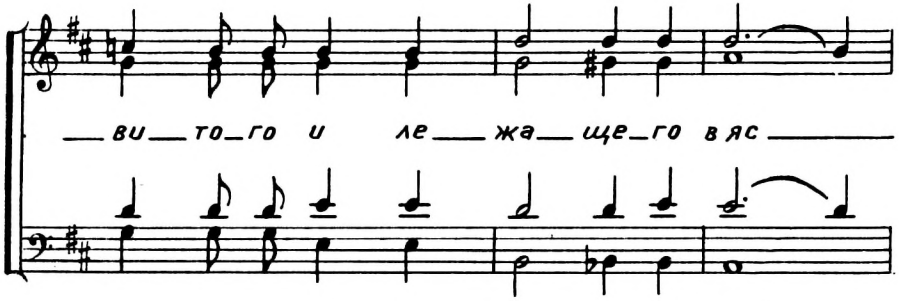
— ви — то — го и ле — жа — ще — го в яс —

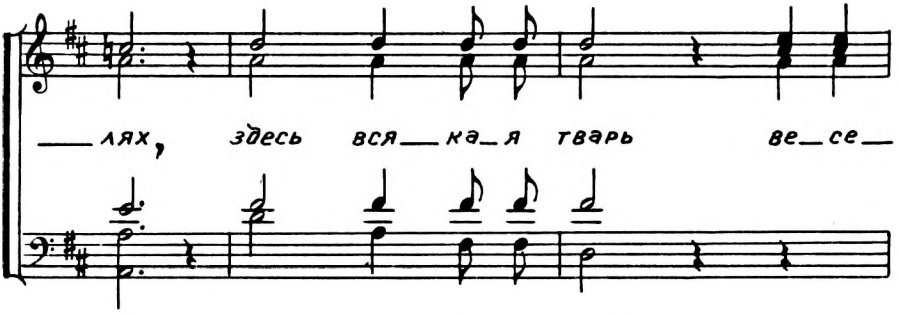
— лях, здесь вся — ка — я тварь ве — се —

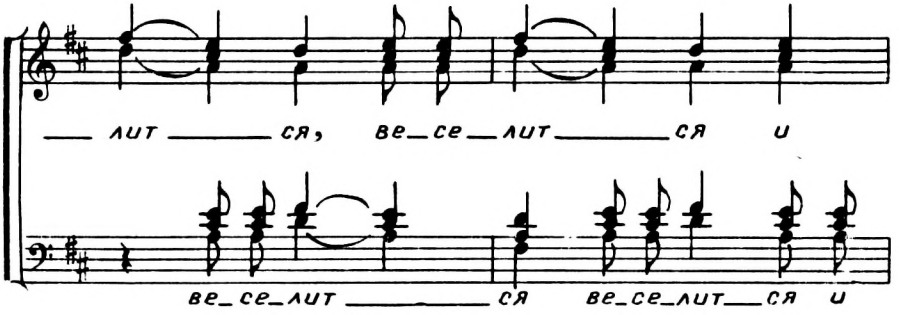
— лит — ся, ве — се — лит — ся и
ве — се — лит — ся ве — се — лит — ся и

ра_дует_ся и ра_ду_ет_ся и_бо Хри_

и_бо Хри_стос

_стос И_бо Хри_стос ро_дил_ся Спа_си_тель Хри_

Хри_стос

_стос ро_дил_ся Спа_си_тель Сла_ва в вышних

Бо _____ гу слава в вышних Бо _____ гу!

103. На древо вознесенный

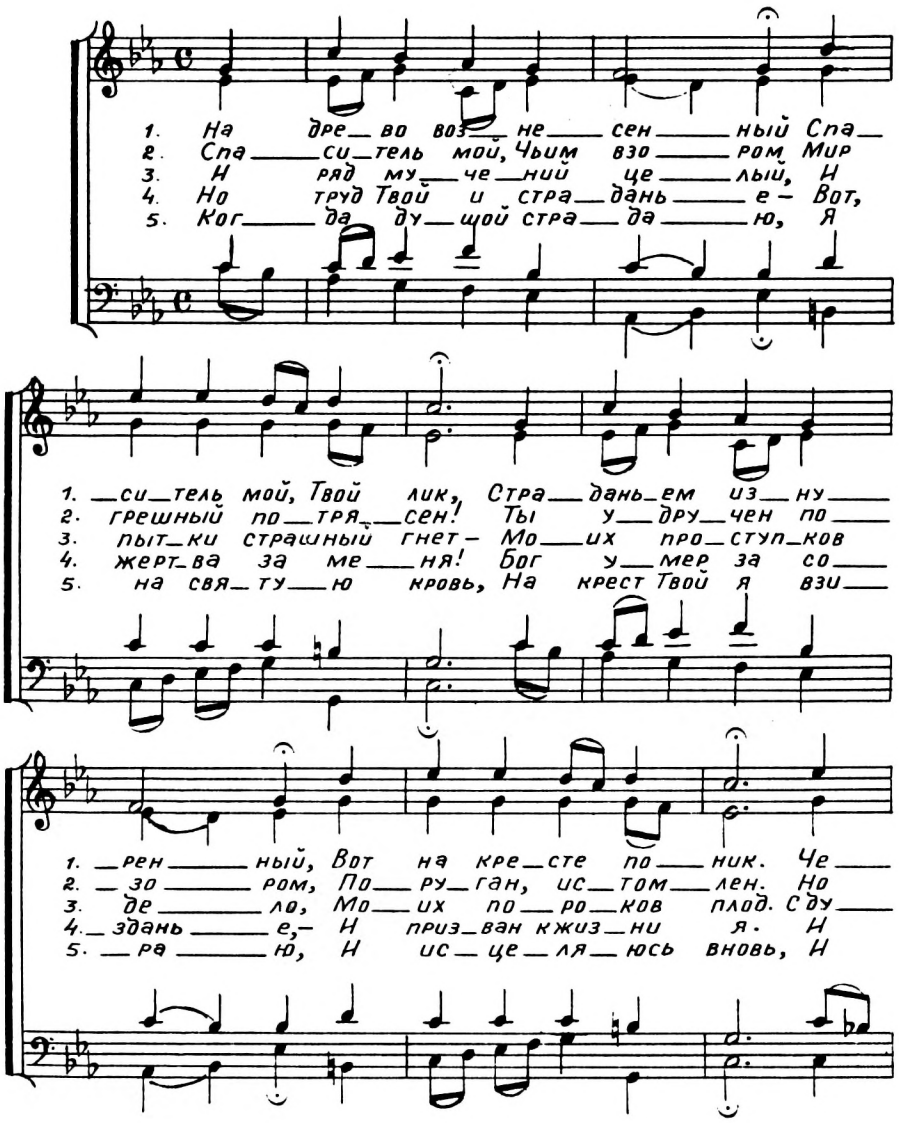

1. _ло в вен_ це тер_ но _ вом, Вот
2. кто на ис_ тя_ зань _ е Ру_
3. _шо_ ю со_ кру_ шен _ ной Сто_
4. _сня_ то о_ суж_ день _ е, За_
5. есть_ ли в ми_ ре пе _ сни, Ко_

1. кра_ со_ та Тво_ я! С моль_ бой и жар_ ким
2. _ко_ ю по_ сяг_ нул? О_ чей Тво_ их си_
3. _ю я пред То_ бой: Ждать каз_ ни за слу_
4. _гла_ же_ на ви_ на, И сча_ стьем ис_ куп_
5. _то_ ры_ е б мог_ ли Вос_ петь Вра_ ча бо_

1. сло _ вом К Те_ бе взы_ ва_ ю я.
2. _янь _ е Кто о_ мра_ чить дерз_ нул.
3. _жен _ ной Я дол_ жен над со_ бой.
4. _лень _ я Ду_ ша мо_ я пол_ на.
5. _лез _ ней, Спа_ си_ те_ ля зем_ ли.

22-3788

104. Жив наш Христос!

(Пасхальный гимн)

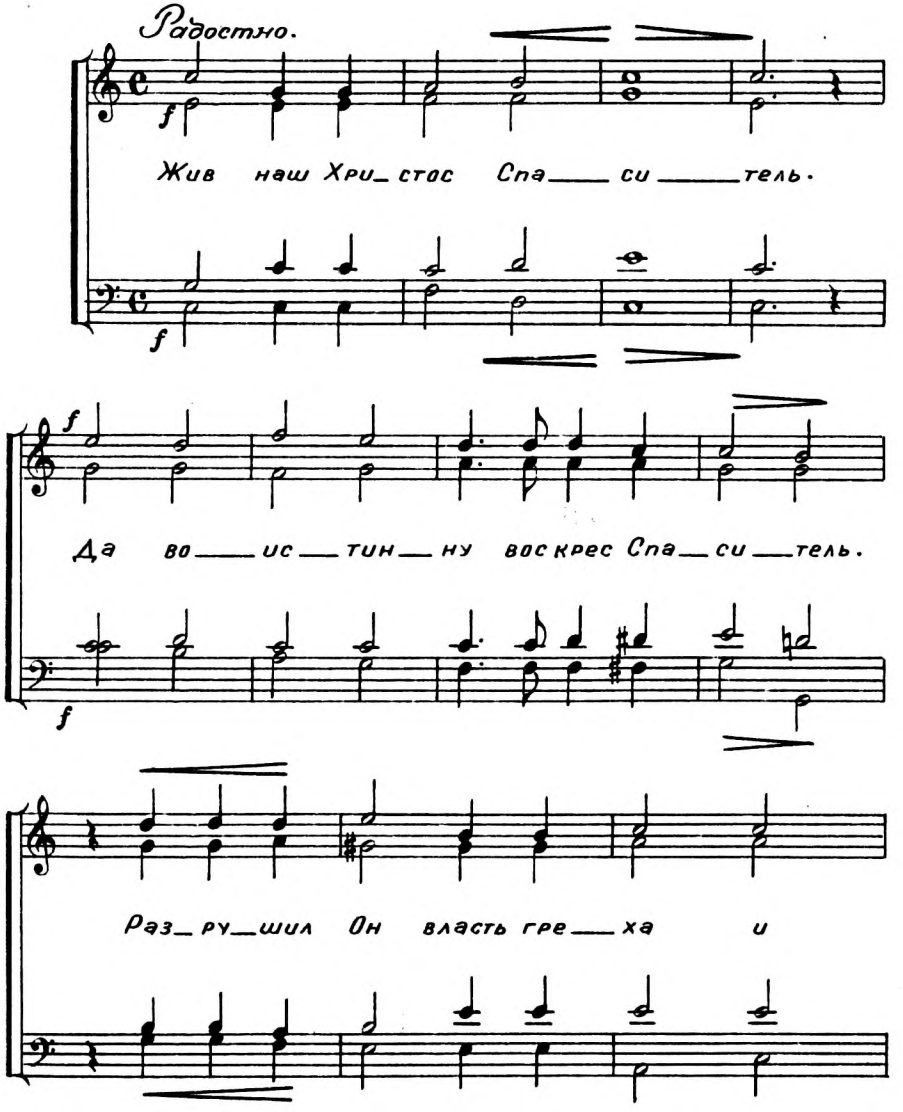

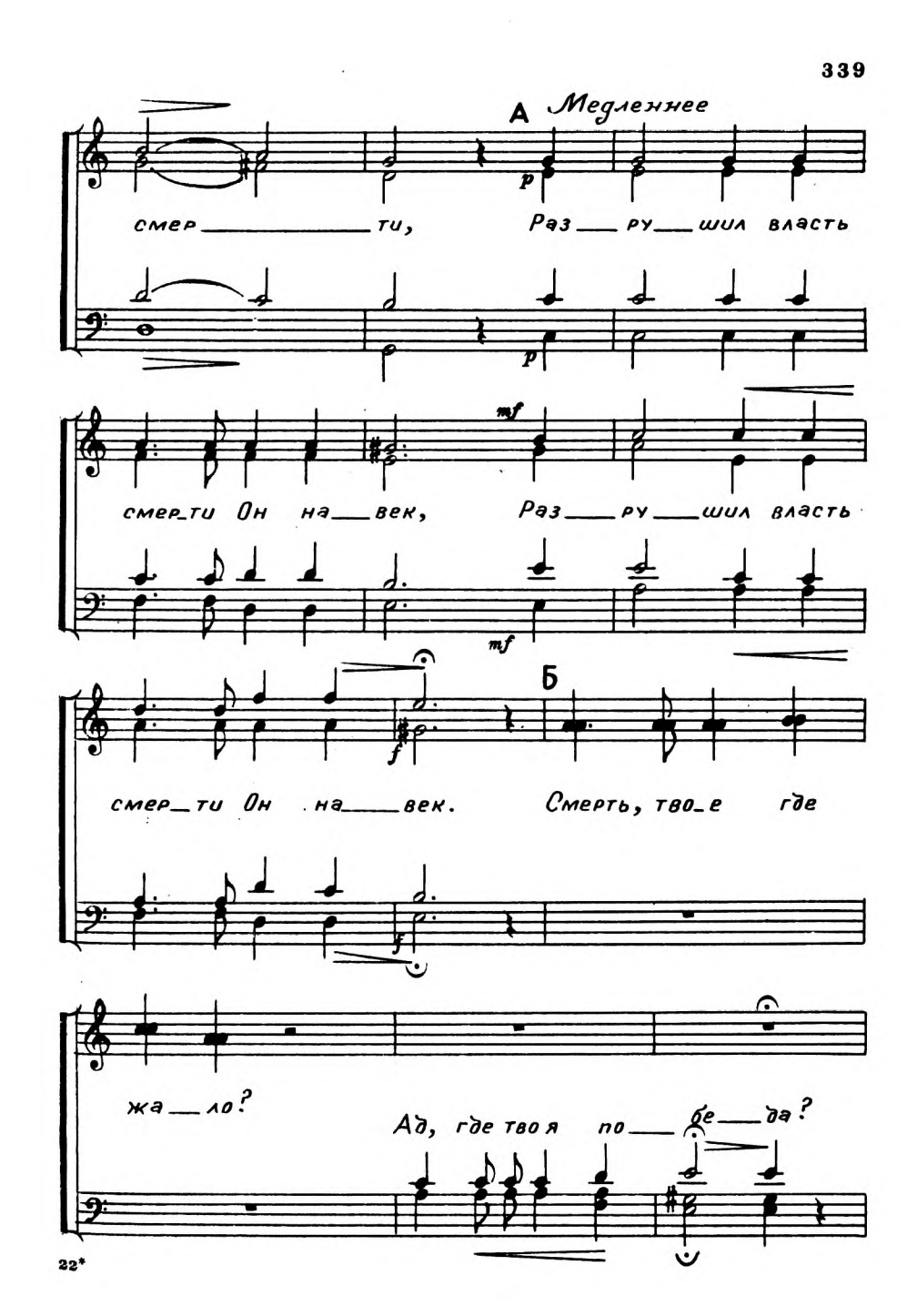
А
Медленнее
p
смер ти, Раз ру шил власть
p
mf
смер ти Он на век, Раз ру шил власть
mf
Б
f
смер ти Он на век. Смерть, тво е где
f
жа ло?
Ад, где тво я по бе да?

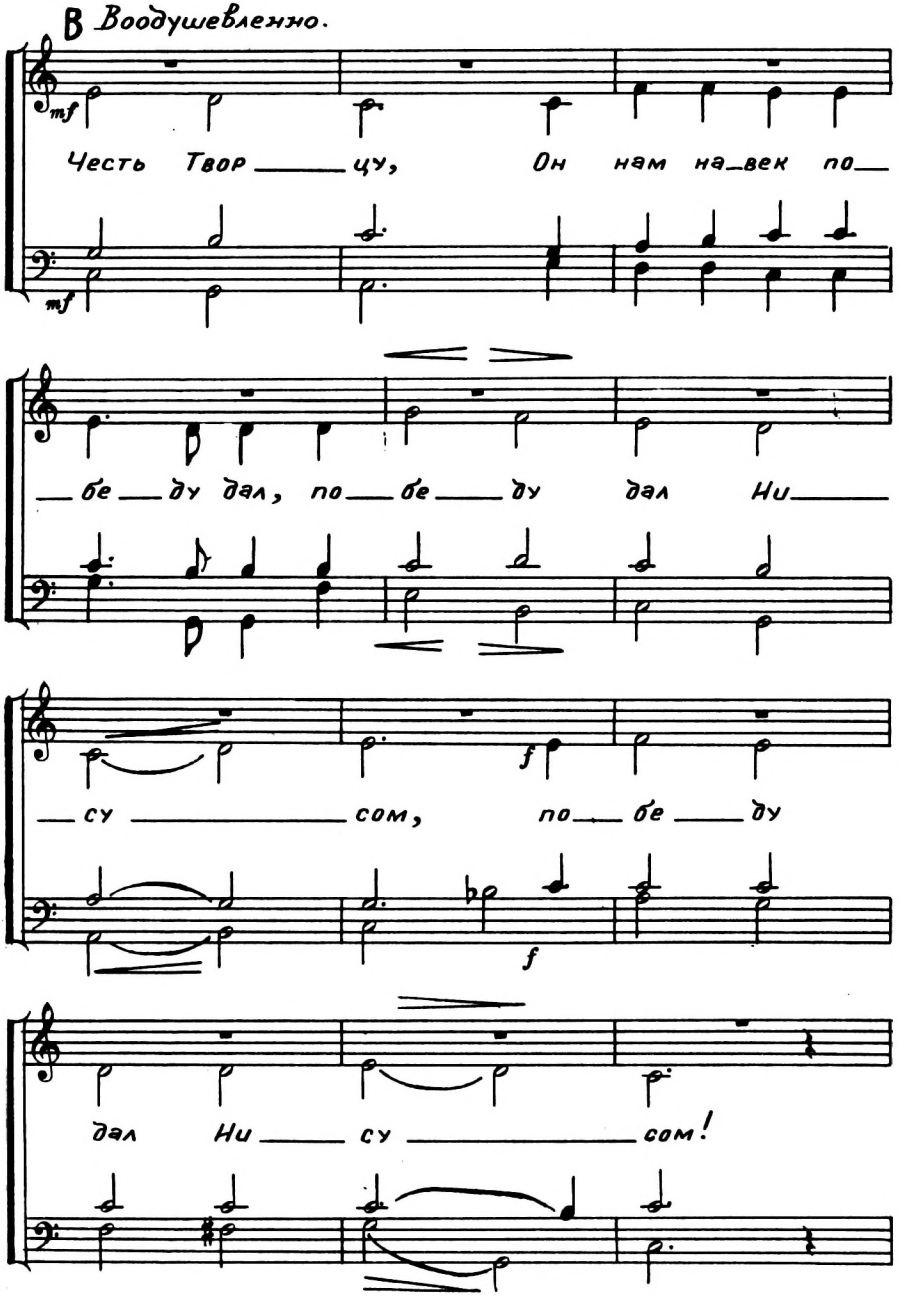
B Воодушевленно.
mf
Честь Твор — цу, Он нам на_век по —
mf
— бе — ду дал, по — бе — ду дал Ни —
— су — сом, по — бе — ду
f
f
дал Ни — су — сом!

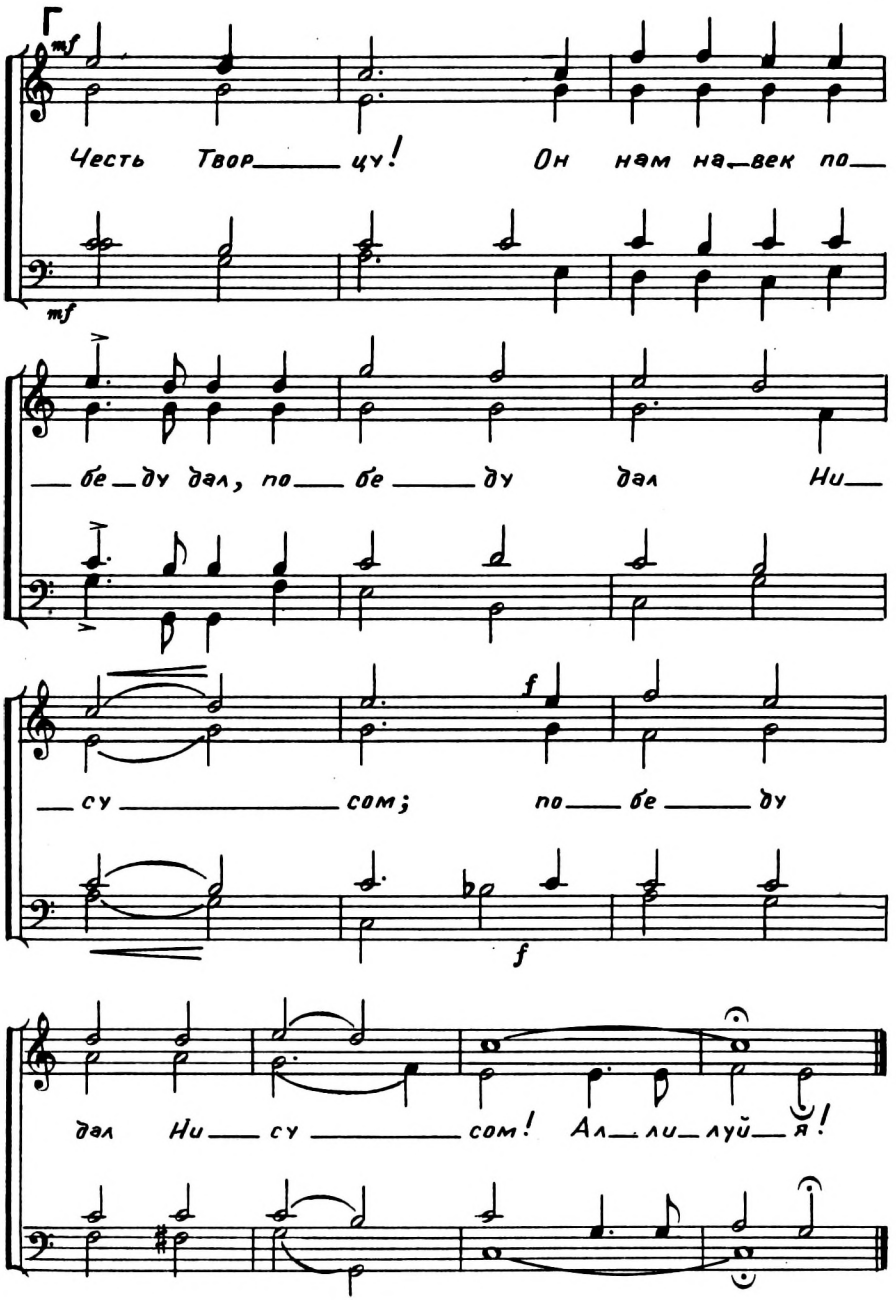
Г
mf
Честь Твор цу! Он нам на век по
mf
бе ду дал, по бе ду дал Ни
су сом; по бе ду
f
f
дал Ни су сом! Ал ли луй я!

105. Пастухи в полях дремали.

„Не бойтесь." Лук. 2, 10.

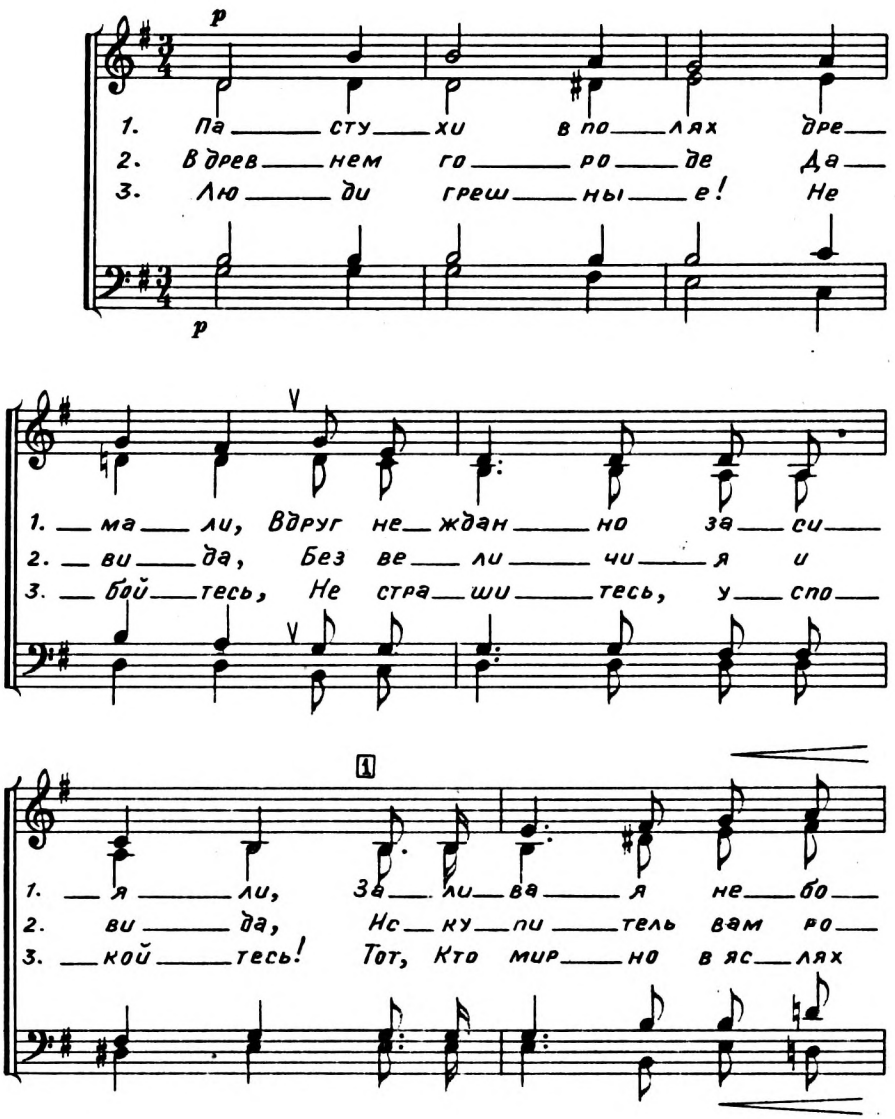

1. свод, Яр ки е лу чи с вы
2. жден Н Ни су сом на ре
3. спит, Бу ри ми ра у сми

2

1. сот.
2. чен.
3. рит.

1. при ле
при ле
2. Нет при чи ны вам стра
Нет при чи ны вам стра
3. Ду шам в деб рях за блу
Ду шам в деб рях за блу

p

3

mp

1. та ет: „О, не бой тесь!“ Воз гла
та ет: „О, не бой тесь!“ Воз гла
2. шить ся; Смертным должно ве се
шить ся; Смертным долж но ве се
3. ждень я При не сет Он из бав
ждень я При не сет Он из бав

f

p

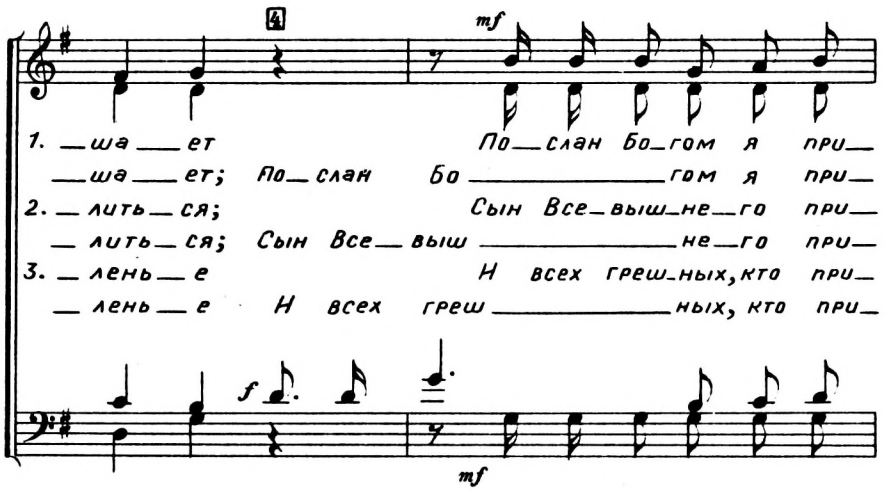
4
mf
1. ша ет По слан Бо гом я при
ша ет; По слан Бо гом я при
2. лить ся; Сын Все выш не го при
лить ся; Сын Все выш не го при
3. лень е Н всех греш ных, кто при
лень е Н всех греш ных, кто при
f
mf

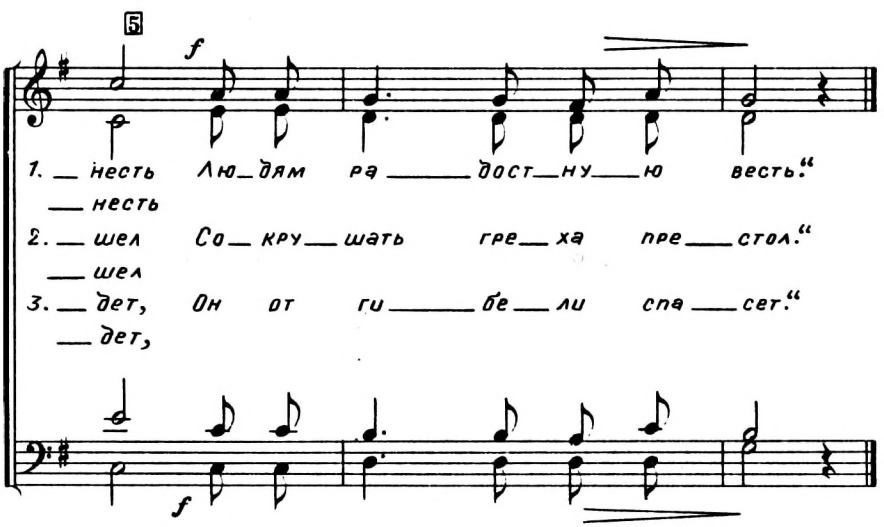
5
f
1. несть Лю дям ра дост ну ю весть."
несть
2. шел Со кру шать гре ха пре стол."
шел
3. дет, Он от ги бе ли спа сет."
дет,
f

106. Боже, Тебе поем.

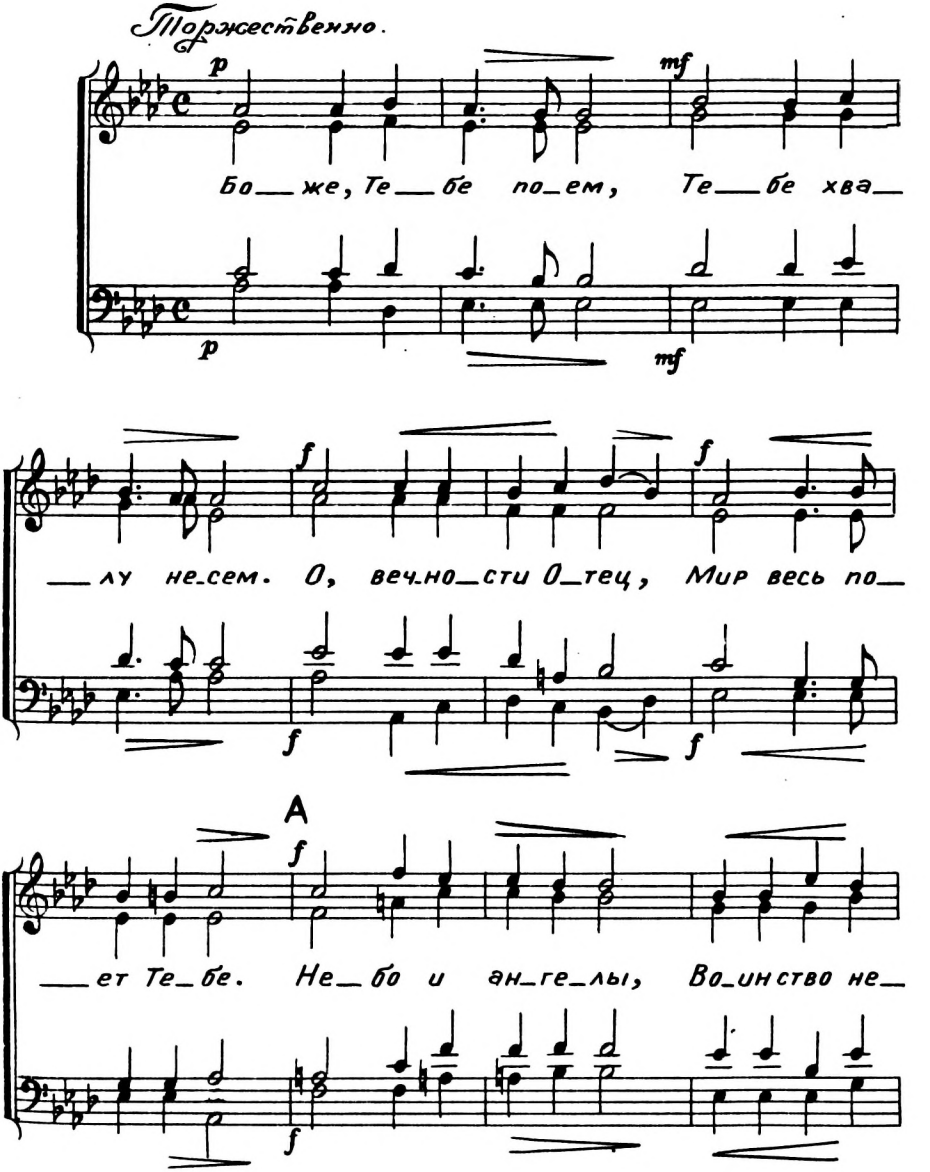

Б

mf

бесно_е, Строй_ный со_ста_вив хор, Веч_ну_ю

mf

В

Медленно.

(Полн. хор, по возможн. с аккомп.)

f ff

песнь по_ют: Свят, свят, свят Гос_

f ff

подь наш Бог, Гос_подь Са_ва_оф.

Г

mf

Мир весь на_пол_нен Тво_е_ю сла_вой,

mf

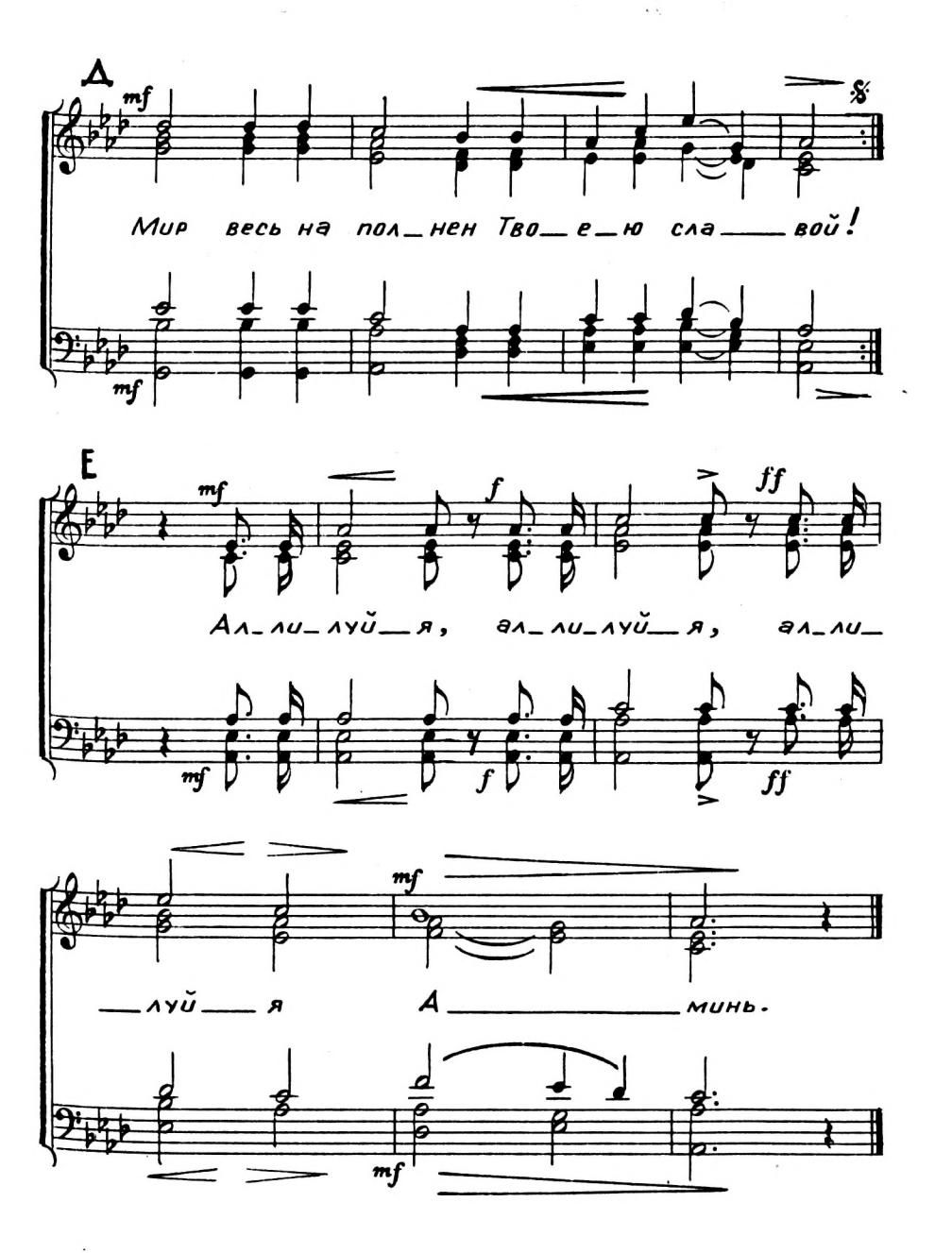
A
mf
Мир весь на пол_нен Тво_е_ю сла_вой!
mf
E
mf
f
ff
Ал_ли_луй_я, ал_ли_луй_я, ал_ли_
mf
f
ff
mf
_луй_я А_минь.
mf

107. О, годы куда вы летите?

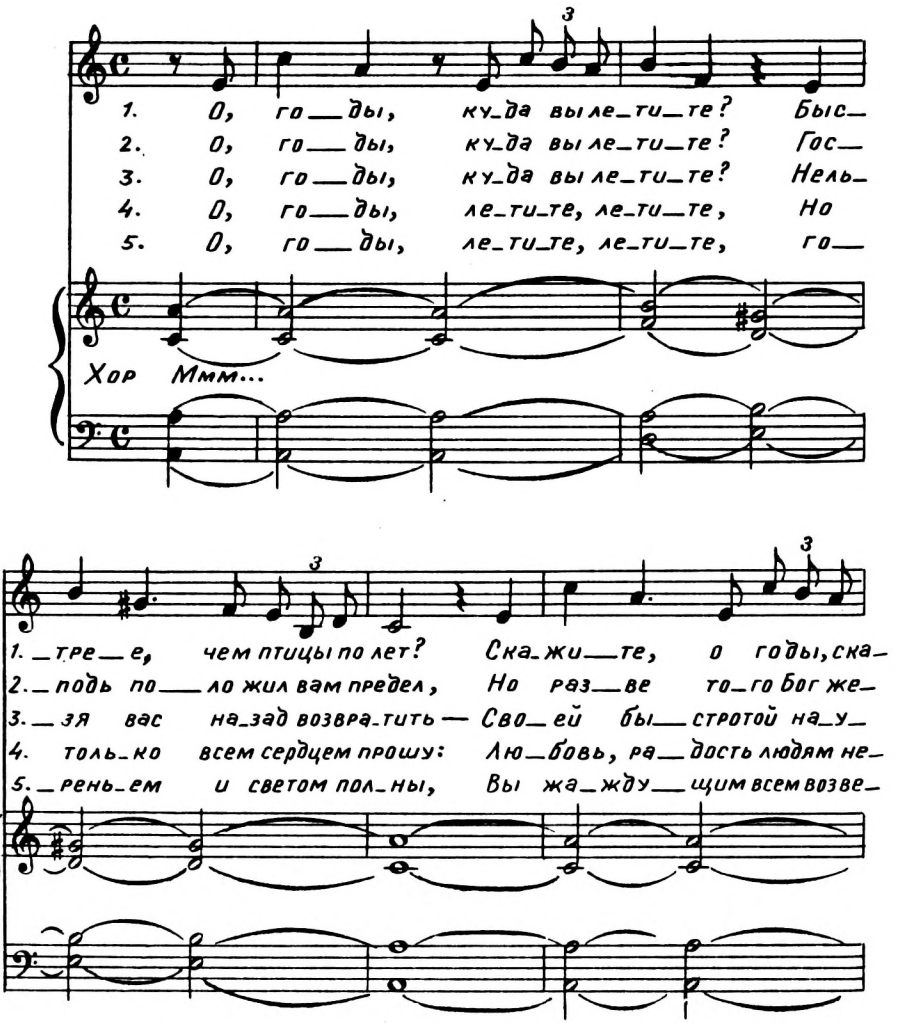

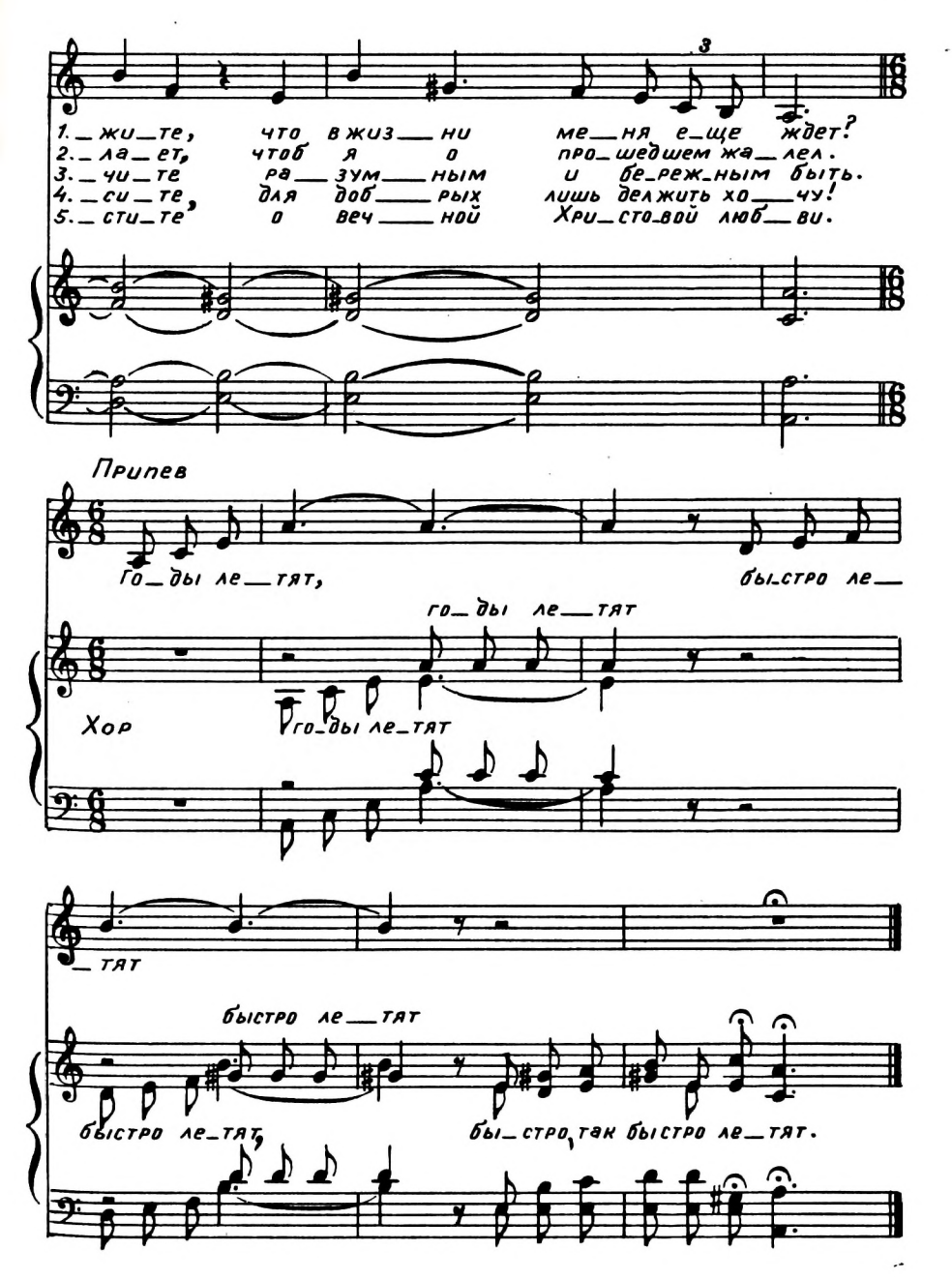
3
1. _ жи_те, что в жиз_ни ме_ня е_ще ждет?
2. _ ла_ет, чтоб я о про_шедшем жа_лел.
3. _ чи_те ра_зум_ным и бе_реж_ным быть.
4. _ си_те, для доб_рых лишь дел жить хо_чу!
5. _ сти_те о веч_ной Хри_сто_вой люб_ви.
Припев
го_ды ле_тят, быстро ле_
го_ды ле_тят
Хор
го_ды ле_тят
_ тят
быстро ле_тят
быстро ле_тят, бы_стро, так быстро ле_тят.

108. Твердо уповал я на Господа.

Пс. 39

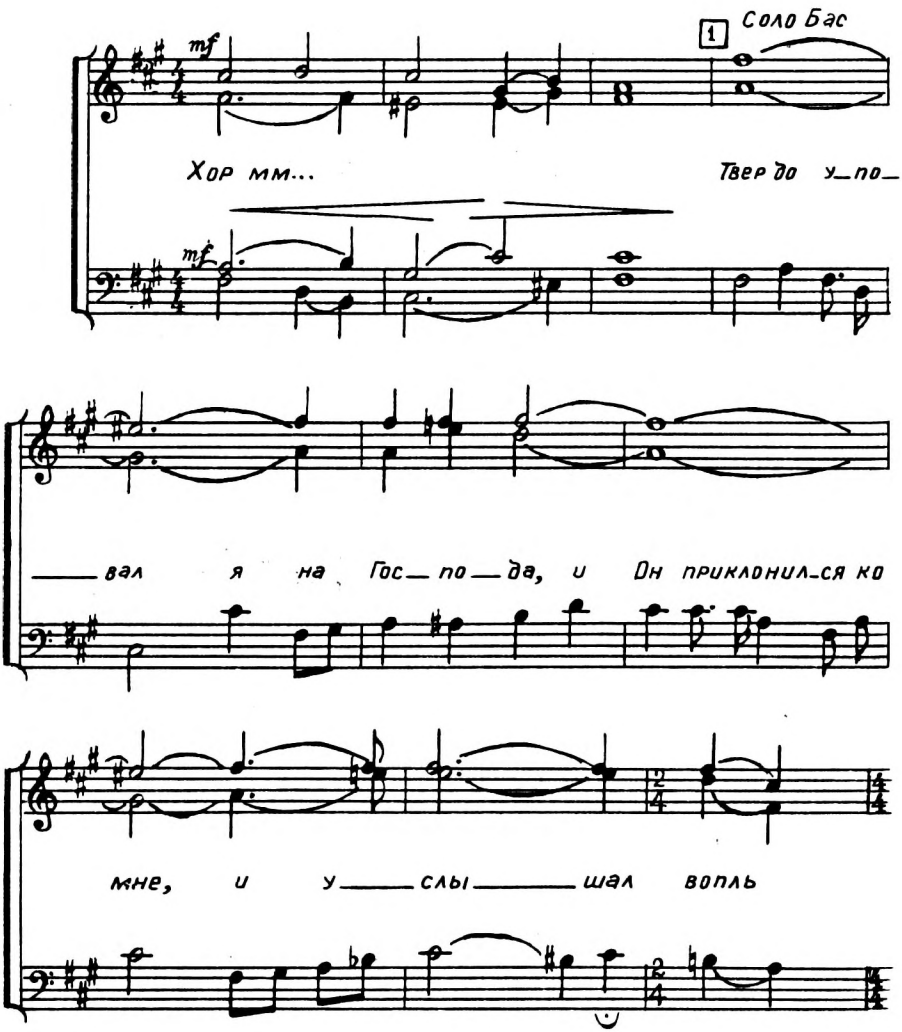

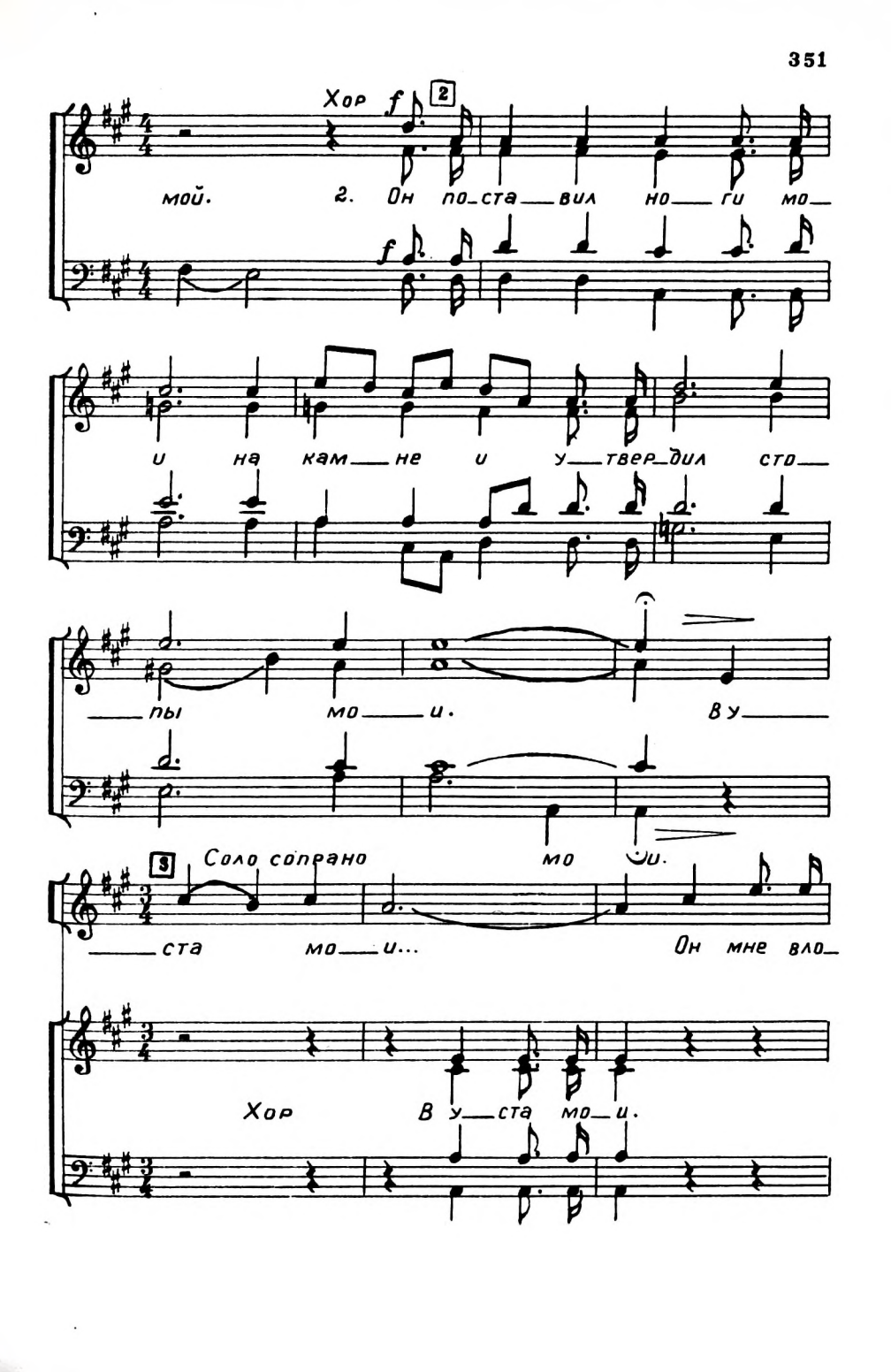
Хор
f
2
мой. 2. Он по_ста_вил но_ги мо_
f
и на кам_не и у_твер_дил сто_
пы мо_и. В у_
3
Соло сопрано
мо_и.
ста мо_и... Он мне вло_
Хор
В у_ста мо_и.

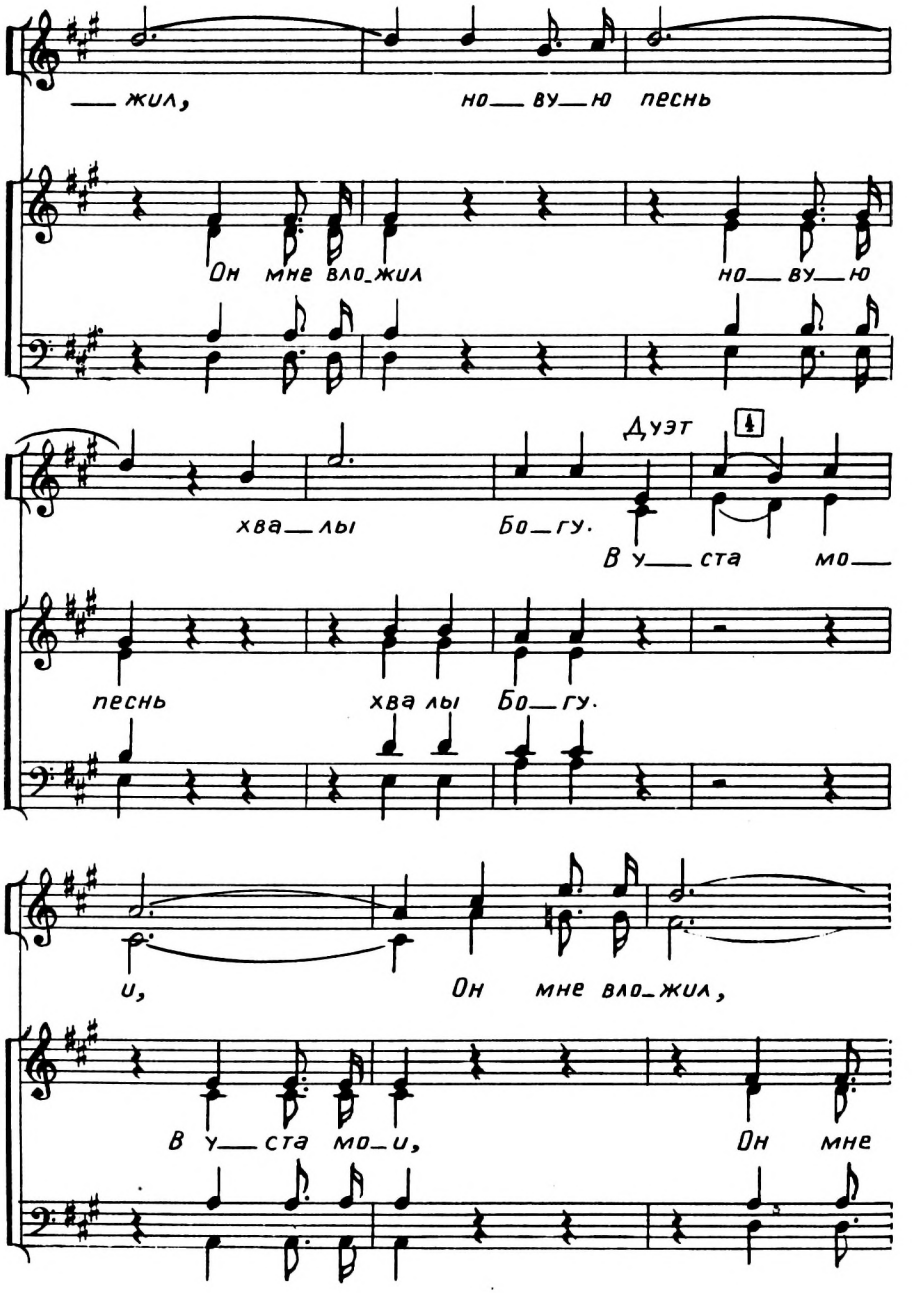
жил, но_ву_ю песнь
Он мне вло_жил но_ву_ю
Дуэт
хва_лы Бо_гу. В у_ста мо_
песнь хва лы Бо_гу.
и, Он мне вло_жил,
В у_ста мо_и, Он мне

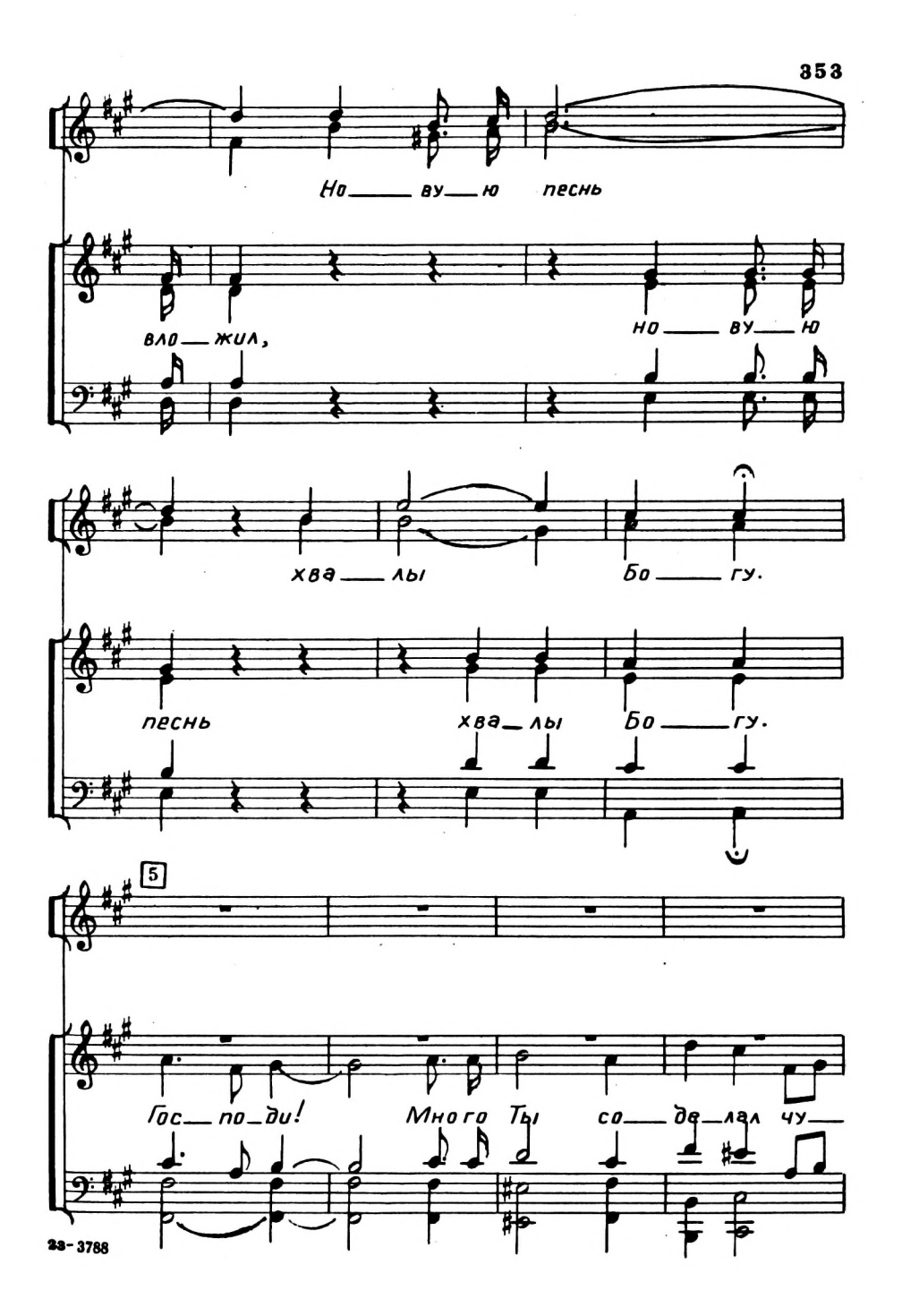
Но вую песнь
вло жил,
но вую
хва лы Бо гу.
песнь хва лы Бо гу.
5
Гос по ди! Много Ты со де лал чу

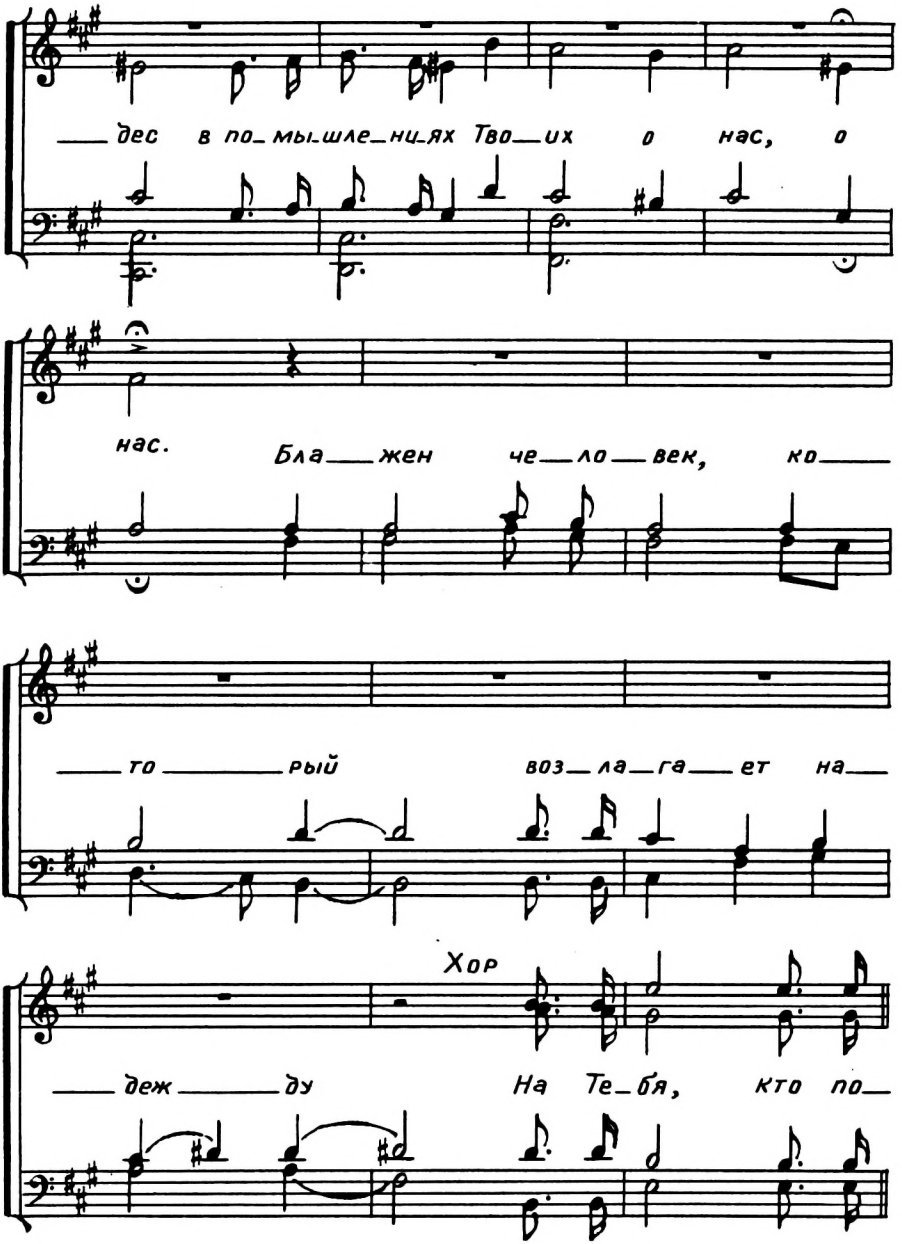
дес в по_мы_шле_ни_ях Тво_их о нас, о
нас. Бла_жен че_ло_век, ко_
то_рый воз_ла_га_ет на_
Хор
деж_ду На Те_бя, кто по_

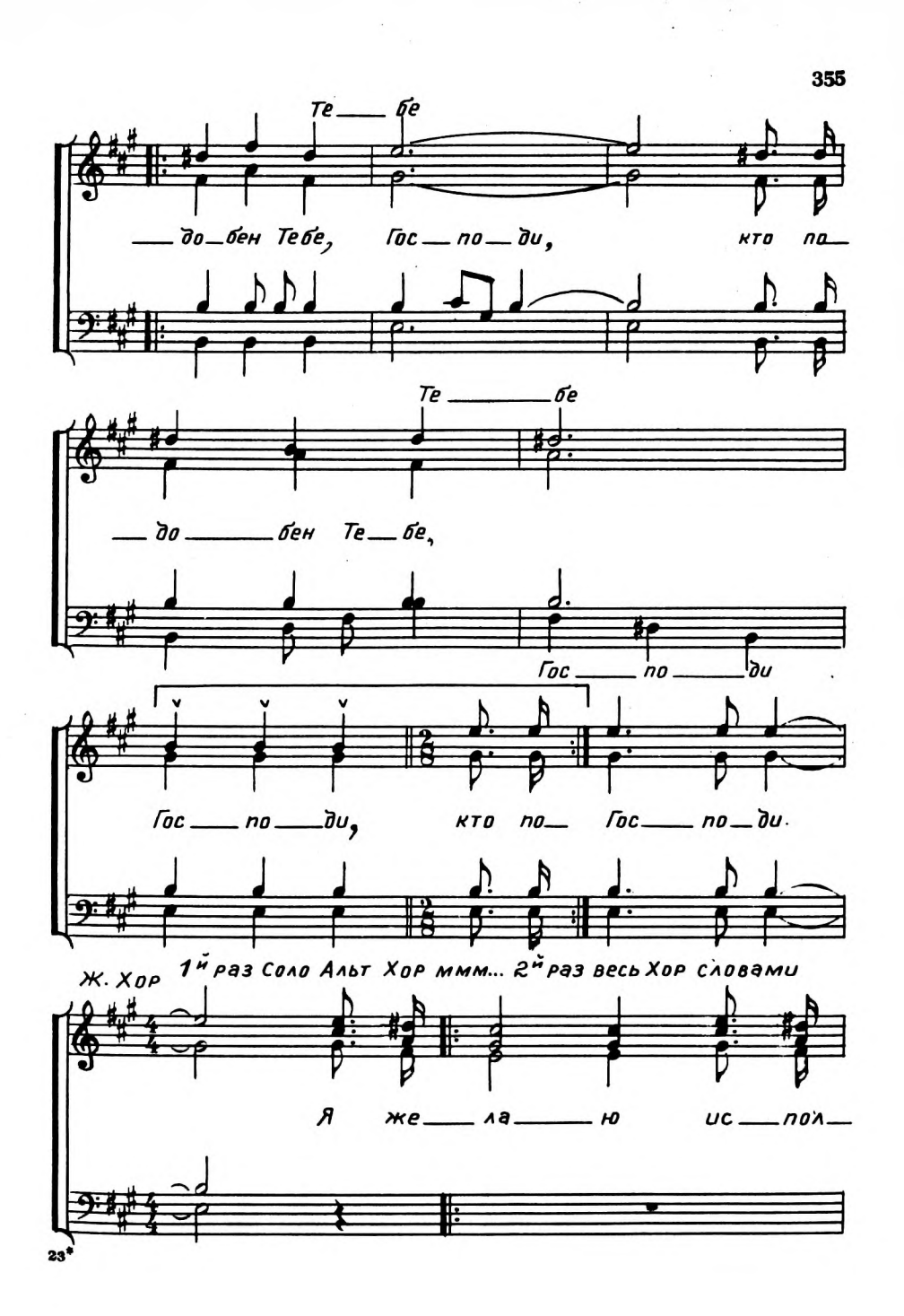
Те бе
до бен Тебе, Гос по ди, кто по
Те бе
до бен Те бе,
Гос по ди
Гос по ди, кто по Гос по ди.
Ж. Хор 1й раз Соло Альт Хор ммм... 2й раз весь Хор словами
Я же ла ю ис пол

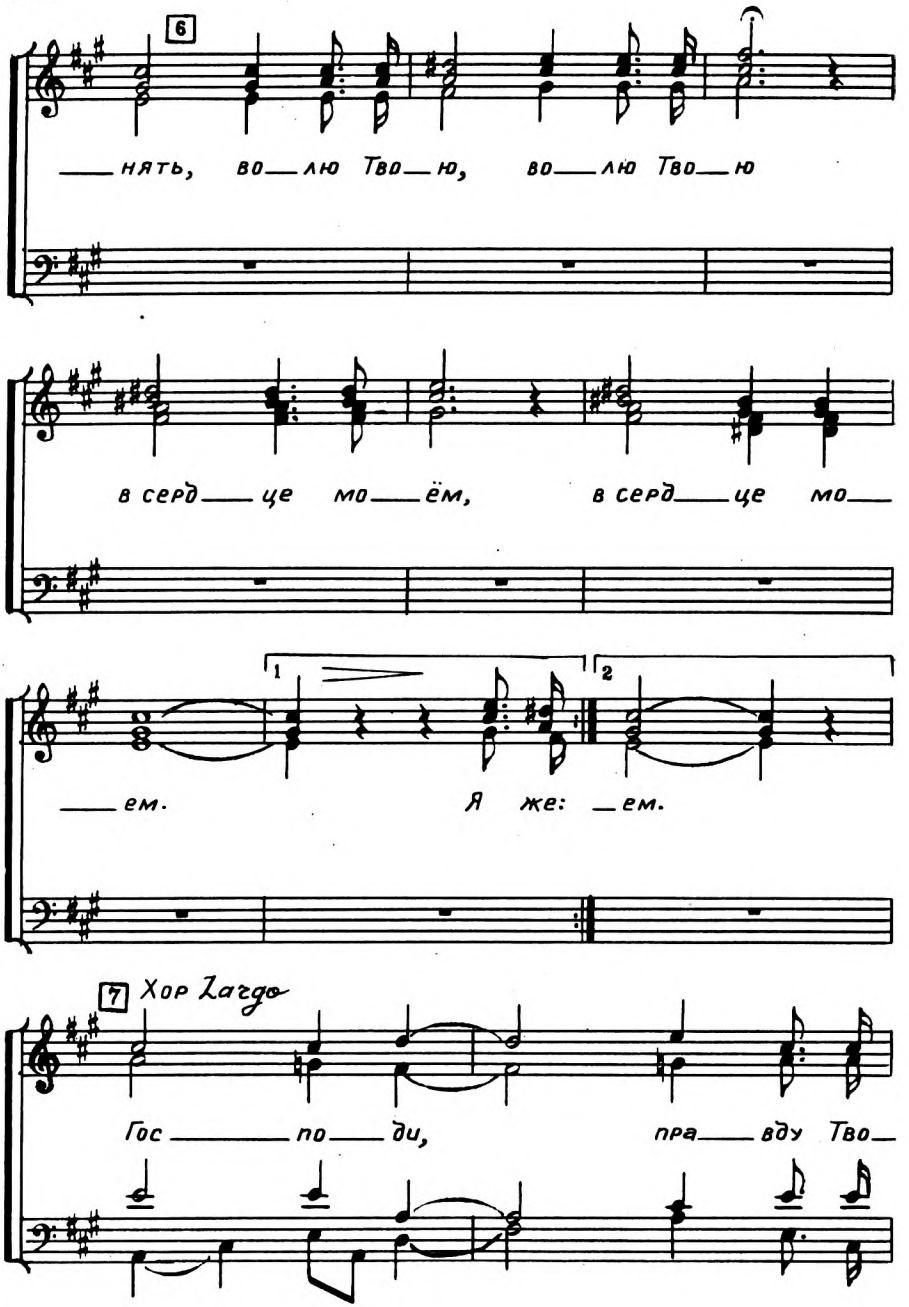
6
нять, во лю Тво ю, во лю Тво ю
в серд це мо ём, в серд це мо
1
2
ем. Я же: ем.
7
Хор Largo
Гос по ди, пра вду Тво

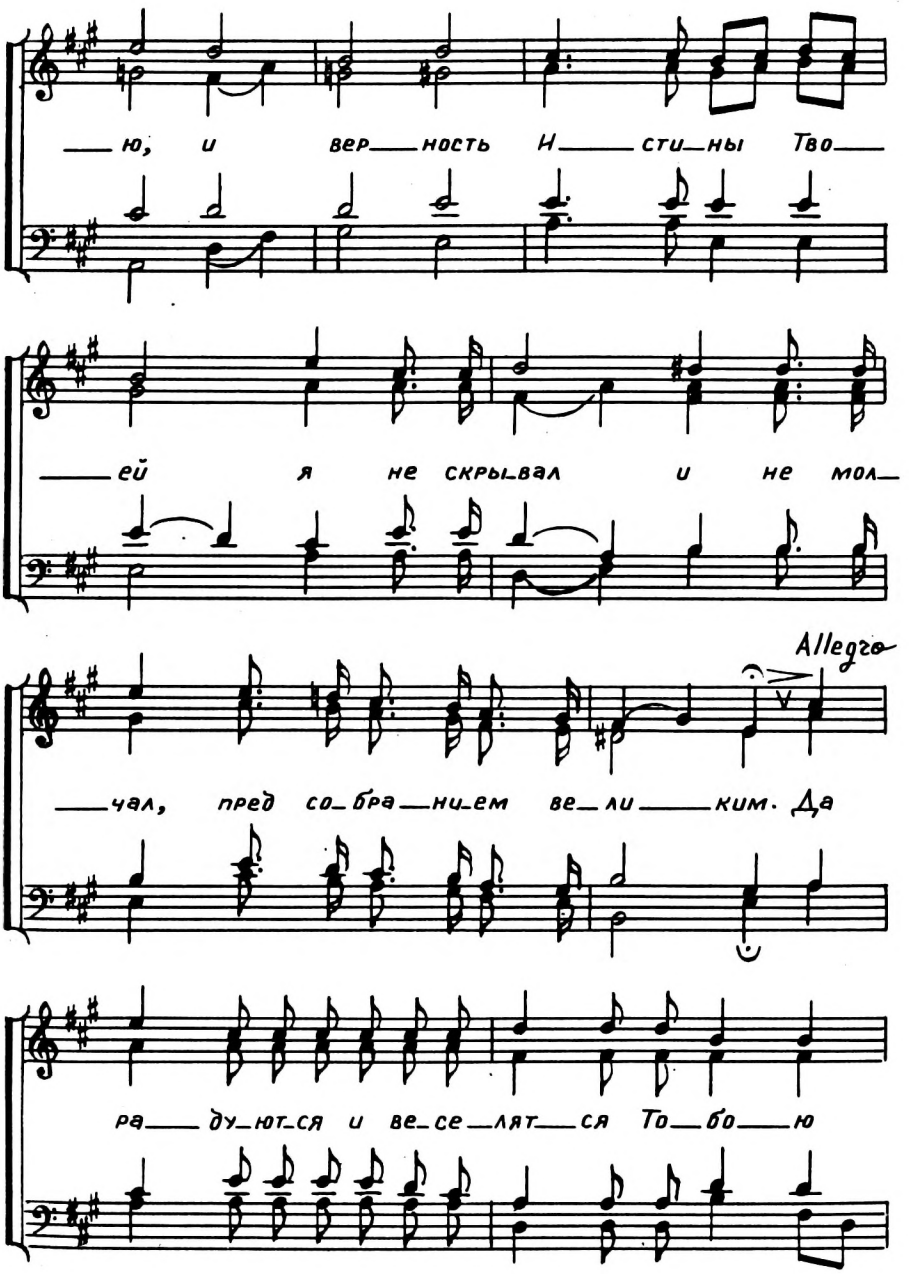
ю, и вер_ность И_сти_ны Тво_
ей я не скрывал и не мол_
Allegro
чал, пред со_бра_ни_ем ве_ли_ким. Да
ра_ду_ют_ся и ве_се_лят_ся То_бо_ю

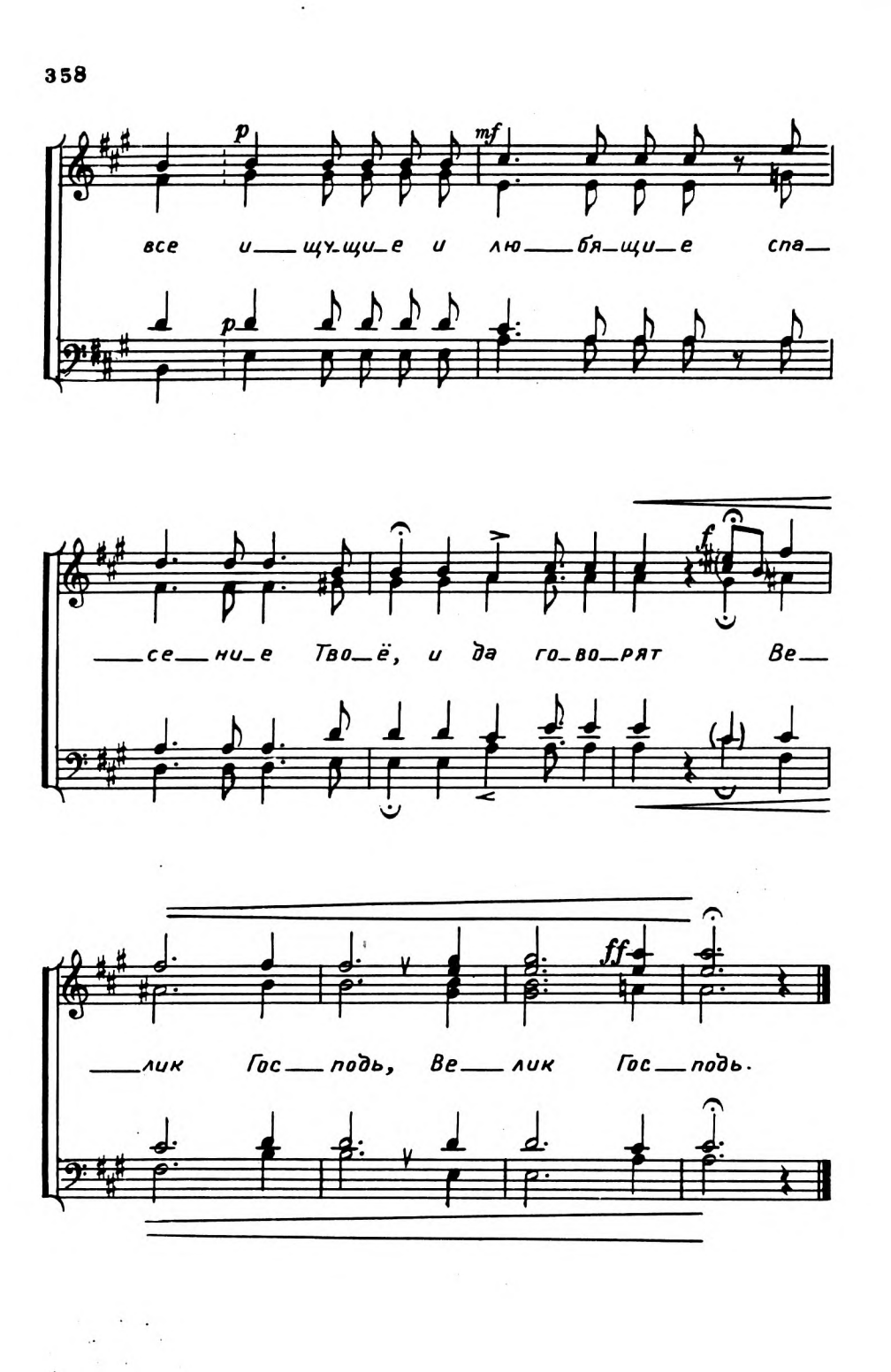
p
mf
все и щу-щи-е и лю-бя-щи-е спа-
p
се-ни-е Тво-ё, и да го-во-рят Ве-
f
лик Гос-подь, Ве-лик Гос-подь.
ff

109. Обитель моя у потоков живых.

1. О__ би_тель мо_я у по__то__ков жи_вых, Цве_
2. От__чиз_на та серд_цу до__ро__же все_го, Там
3. Дру_зей там у_ ви_ жу, их смерть у_не_сла Н

1. _ты там не бле__кнут от зно _____ я; Там
2. я от_дох__ну от бо__ре _____ ний, Там
3. нас на зем_ле раз_ лу__чи _____ ла; Нет

1. веч__но_е цар_ство лу__чей зо_ло_тых, Люб_

2. ме__сто мне есть у От__ца мо_е__го вда_

3. сто__нов,и спа__ли о__ко__вы гре ха, и

1. _ви со_вер__шен__ной по__ко_____я.

2. _ли от зем_ных и__ску__ше_____ний.

3. скор__би там ра__дость сме_ни_____ла.

1. Стремлюсь я ду_шой в на__деж__де жи_вой В тот

2. О_кон__чил_ся путь, нет бу__ри в ду_ше по__

3. Вхвалень_е од_ном пред Гос__по дом сил ду_

1. край, где нет зла, ни стра_да_____ний. Дай
2. ве____ре по_бе____ду мне дал Он. С бла_
3. _шо____ю мы в пес____не вос____пря_____нем. И

1. си____лы, Господь, ид____ти за То_бой к от_
2. _жен_ных толпой как ра____до_стно мне! Нас
3. Агн____цу, кто смерть____ю смерть по_бе_дил, Петь

1. _чиз____не чрез тьму и_спы____та_____ний.
2. в веч____ну_ю сла____ву при_звал Он.
3. сла____ву и честь не пре_ста_____ну.

110. О, Агнец безгрешный.

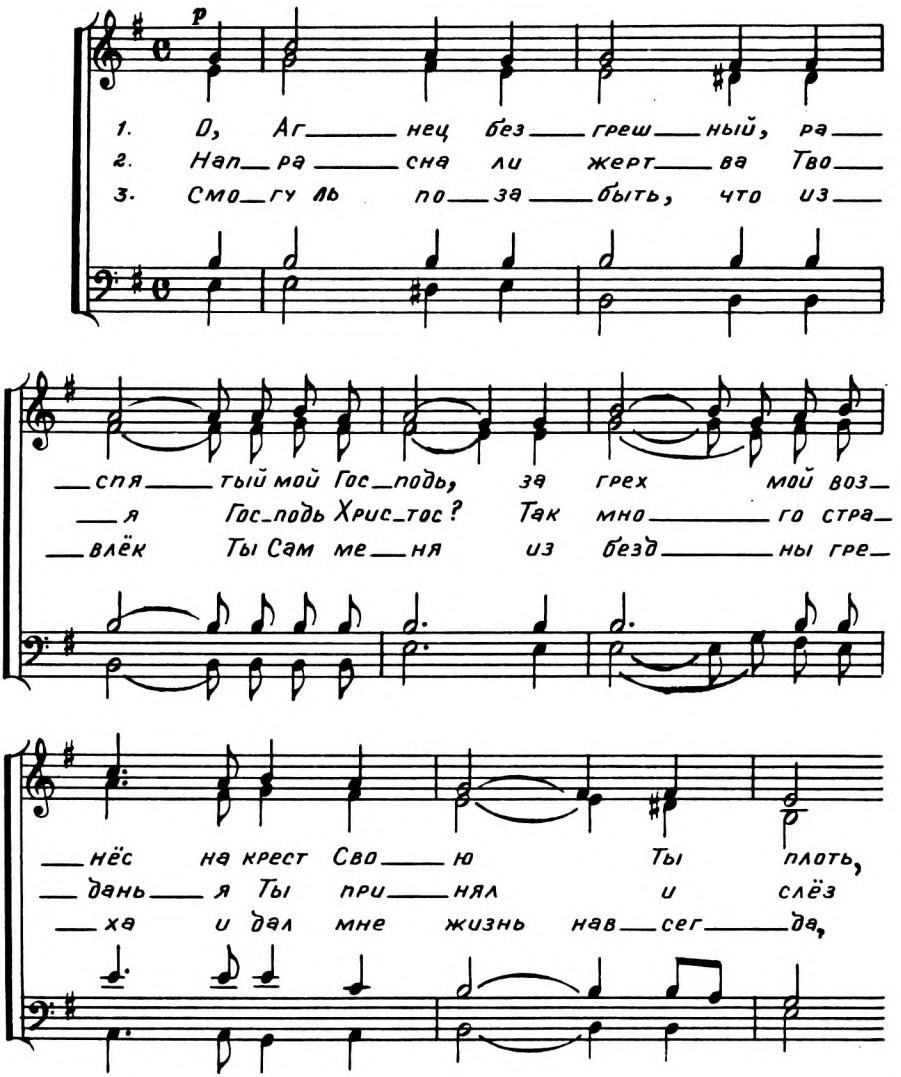

mf

1. Пре__дал Ты Се__бя на му__чень__я кре__ста, и в смер__ти от__кры__лась лю__бовь Тво__я; лю__бовь Тво__я!

2. Н у__мер за грех мой, ме__ня воз__лю__бя... О, как мне про__сла__вить дос__той__но Те__бя? лю__бовь Тво__я!

3. О, сла__ва Те__бе, мой Гос__подь, и хва__ла, что в смер__ти от__кры__лась лю__бовь Тво__я. Лю__бовь Тво__я!

f

p

111. Горько плакал Христос.

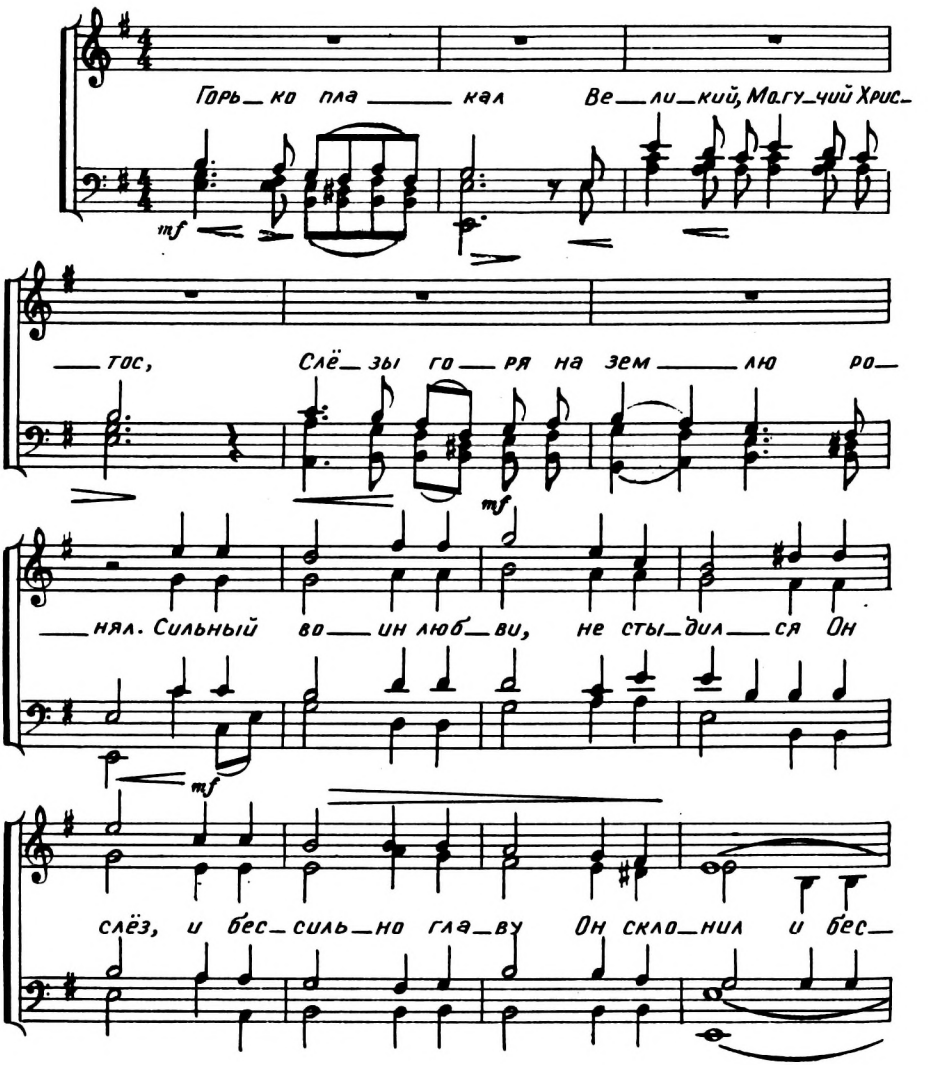

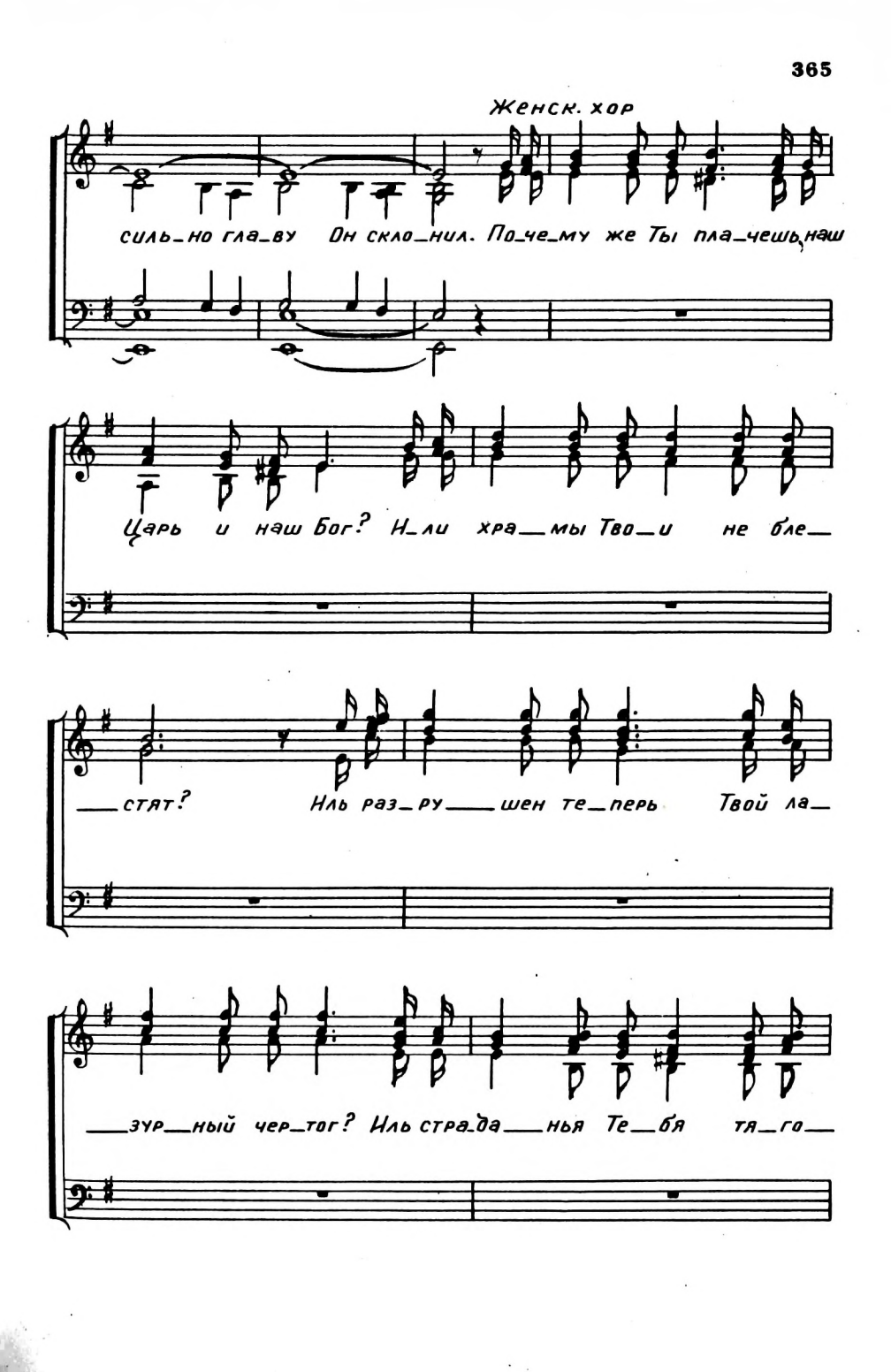
Женск. хор
силь_но гла_ву Он скло_нил. По_че_му же Ты пла_чешь наш
Царь и наш Бог? Н_ли хра_мы Тво_и не бле_
_стят? Иль раз_ру_шен те_перь Твой ла_
_зур_ный чер_тог? Иль стра_да_нья Те_бя тя_го_

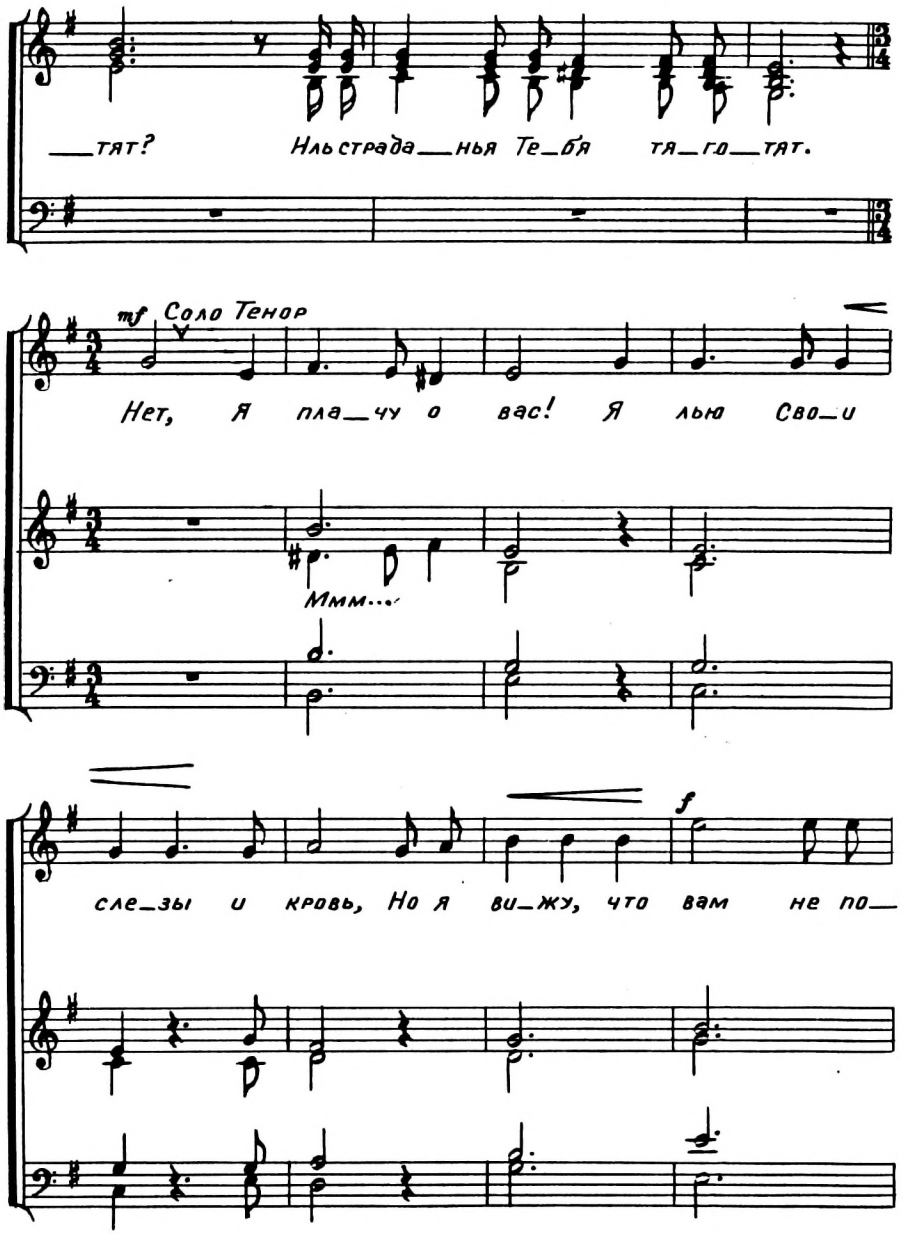
—тят? Иль страда—нья Те—бя тя—го—тят.
mf Соло Тенор
Нет, Я пла—чу о вас! Я лью Сво—и
Ммм...
сле—зы и кровь, Но я ви—жу, что вам не по—
f

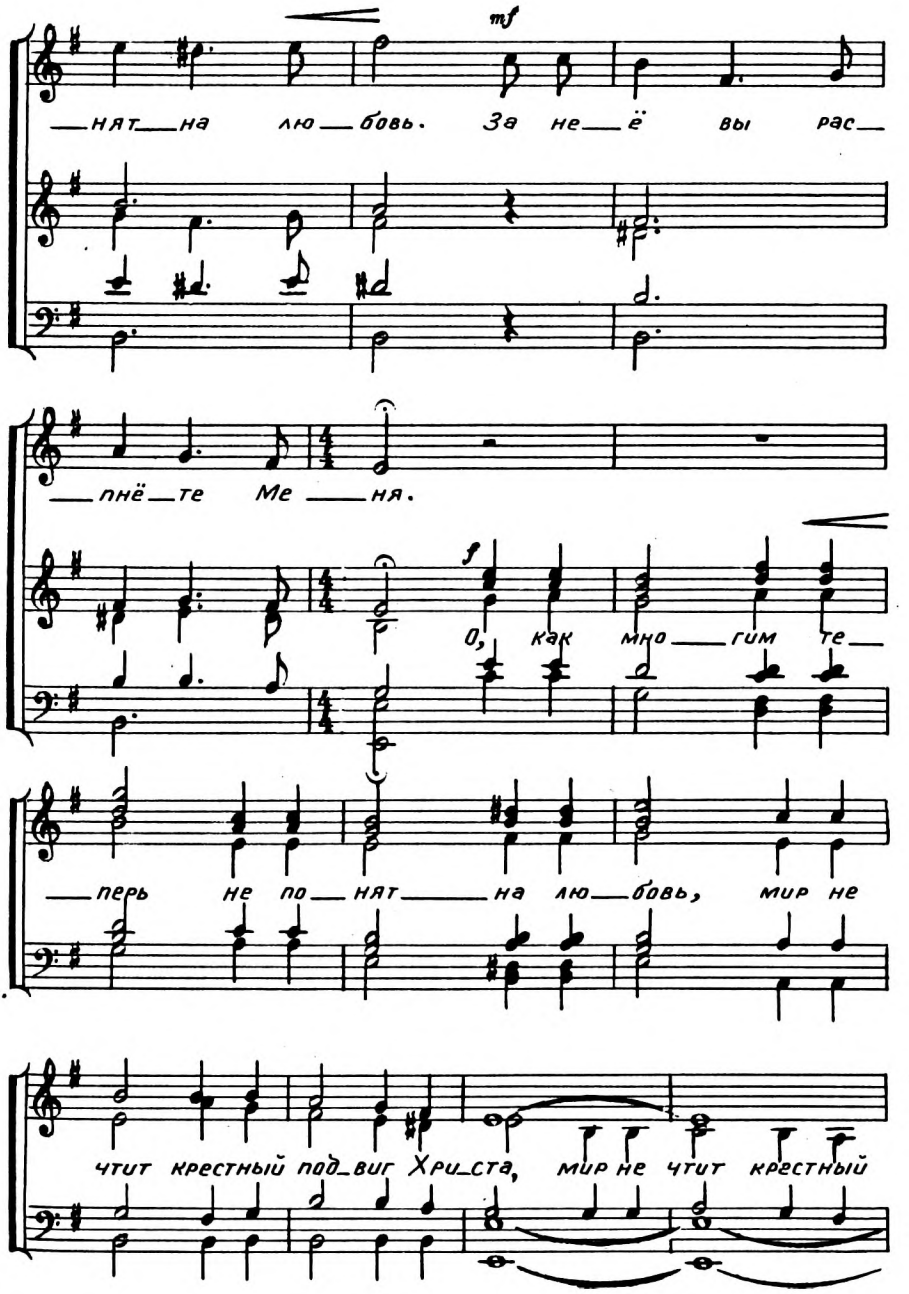
mf
нят на лю бовь. За не ё вы рас
пнё те Ме ня.
f
О, как мно гим те
перь не по нят на лю бовь, мир не
чтит крестный под виг Хри ста, мир не чтит крестный

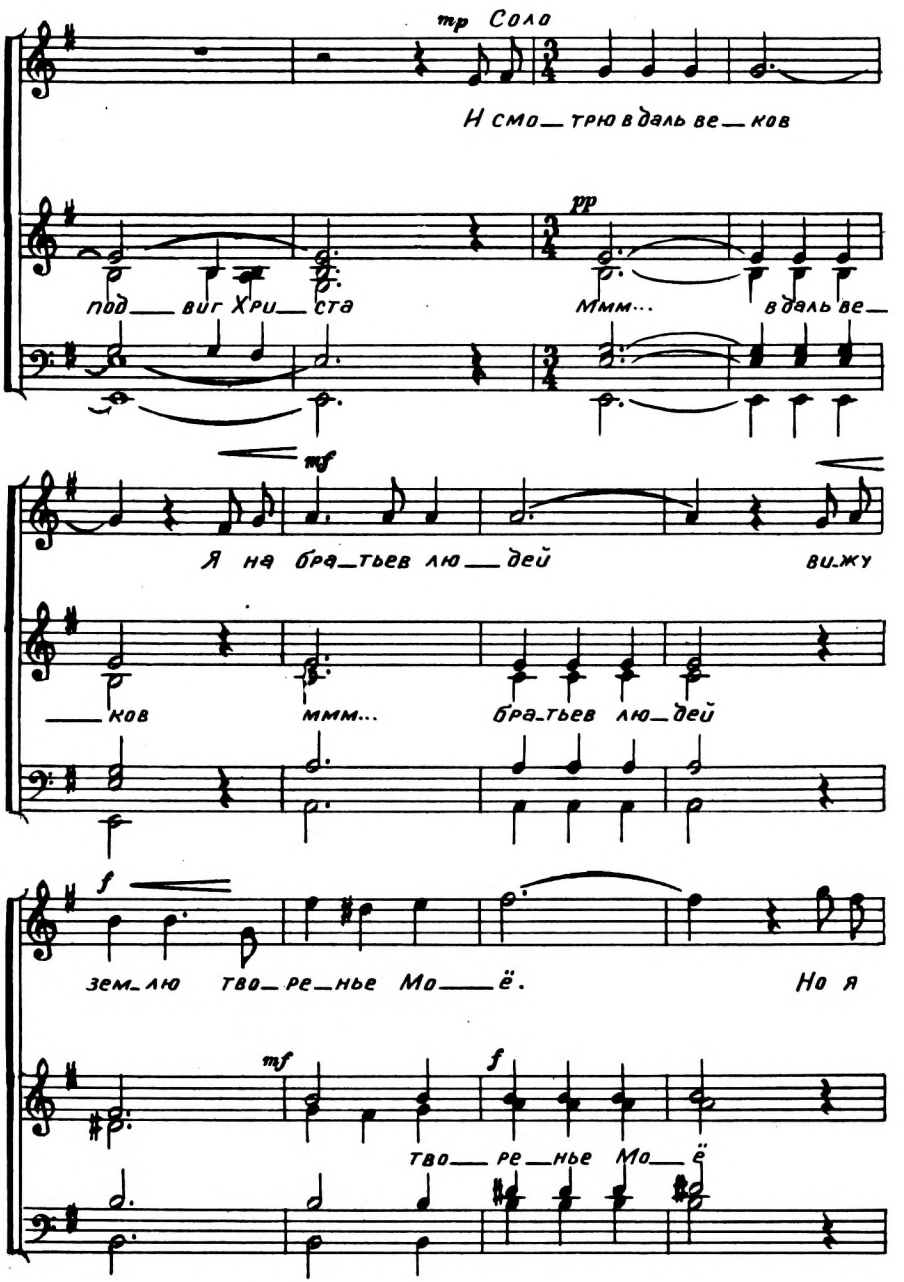
тр Соло
И смо_трю в даль ве_ков
pp
под_виг Хри_ста
Ммм...
в даль ве_
mf
Я на бра_тьев лю_дей
ви_жу
_ков
ммм...
бра_тьев лю_дей
f
зем_лю тво_ре_нье Мо_ё.
Но я
mf
f
тво_ре_нье Мо_ё

пла_чу о тех, кто о жер_тве Мо_

mf

ммм... пла_чу о тех, ммм...

_ ей по_за_ бу_дут

жер_тве Мо_ ей по_за_

не при_мут е_ё.

_ бу_дут не при_мут е_ё.

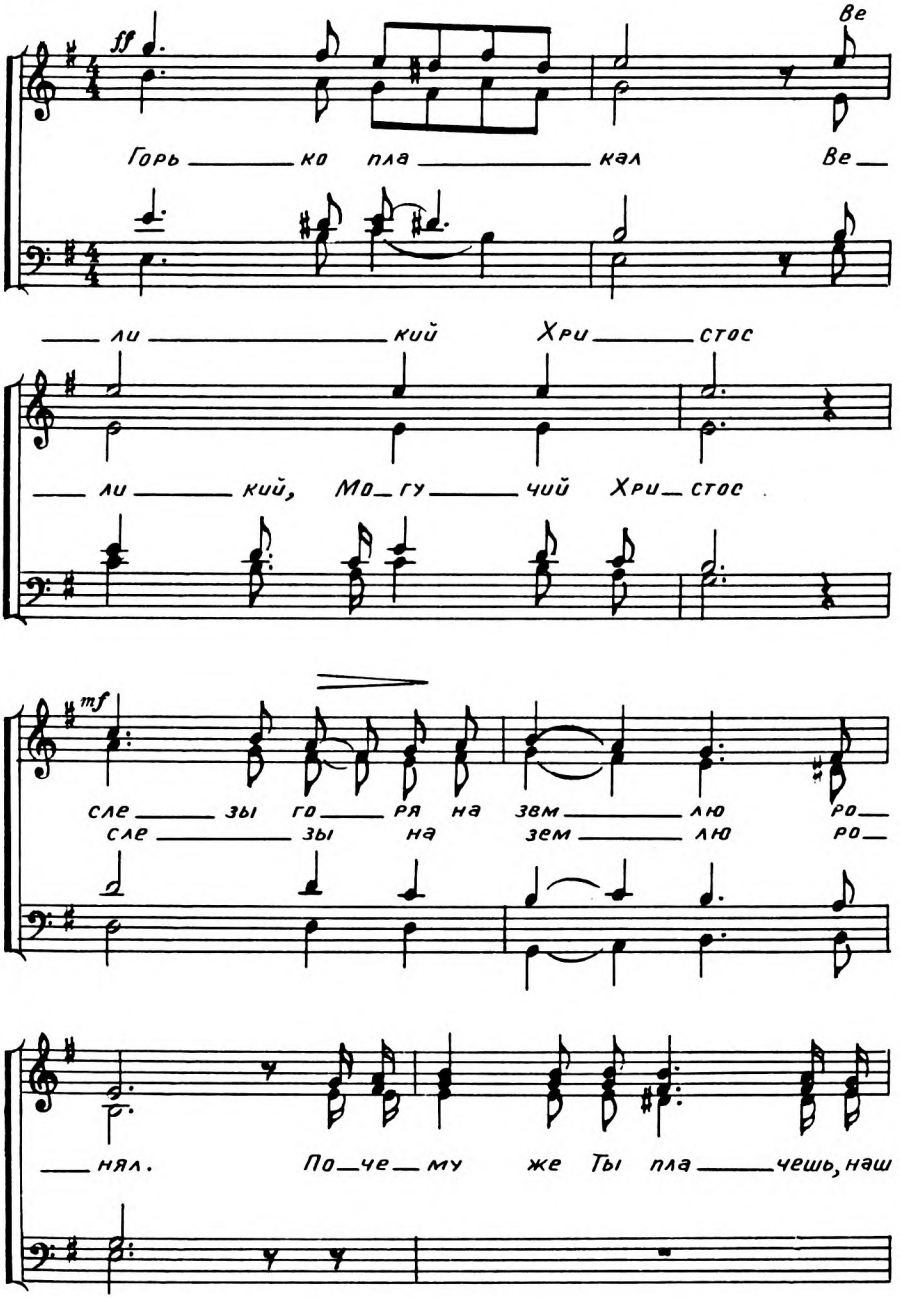
ff
Ве
Горь ко пла кал Ве
ли кий Хри стос
ли кий, Мо гу чий Хри стос
mf
сле зы го ря на зем лю ро
сле зы на зем лю ро
нял. По че му же Ты пла чешь, наш

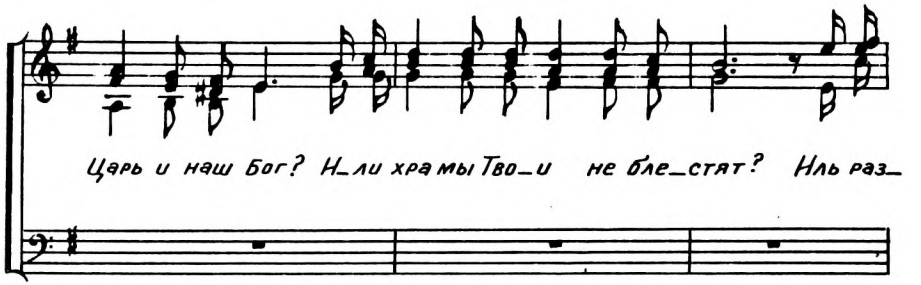
Царь и наш Бог? И_ли храмы Тво_и не бле_стят? Иль раз_

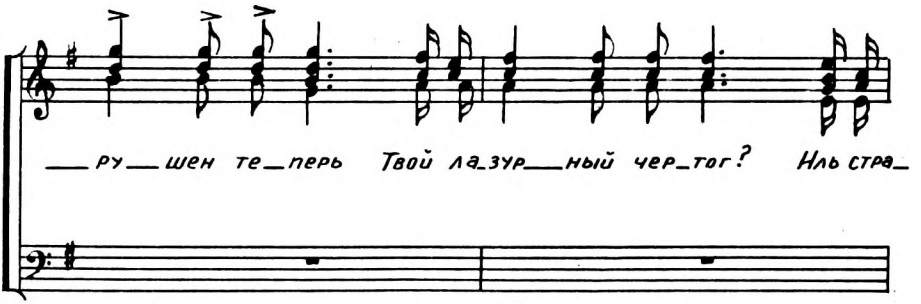
__ру__шен те_перь Твой ла_зур__ный чер_тог? Иль стра_

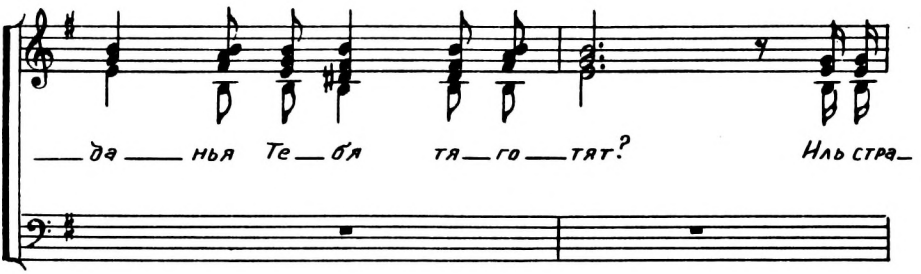
__да__нья Те__бя тя__го__тят? Иль стра_

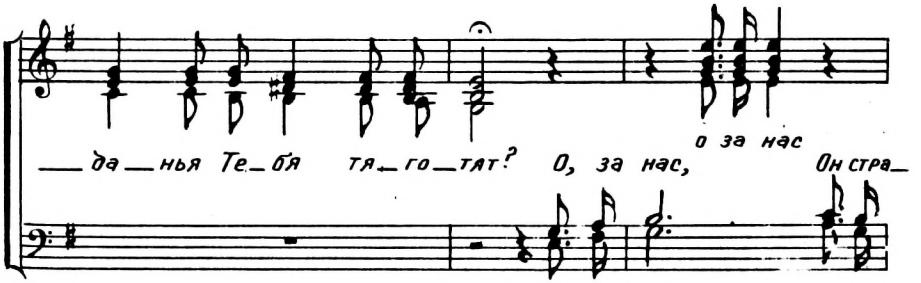
__да__нья Те_бя тя__го__тят? О, за нас, о за нас Он стра_

Он страдал, и о нас

___дал, и о нас пла_кал

пла___кал Он О, за нас Он стра_

Он О, за нас

___дал Н о нас пла_кал

Он страдал Н о нас

Он Жертву крови Е_го вы прими___те,

пла___кал Он.

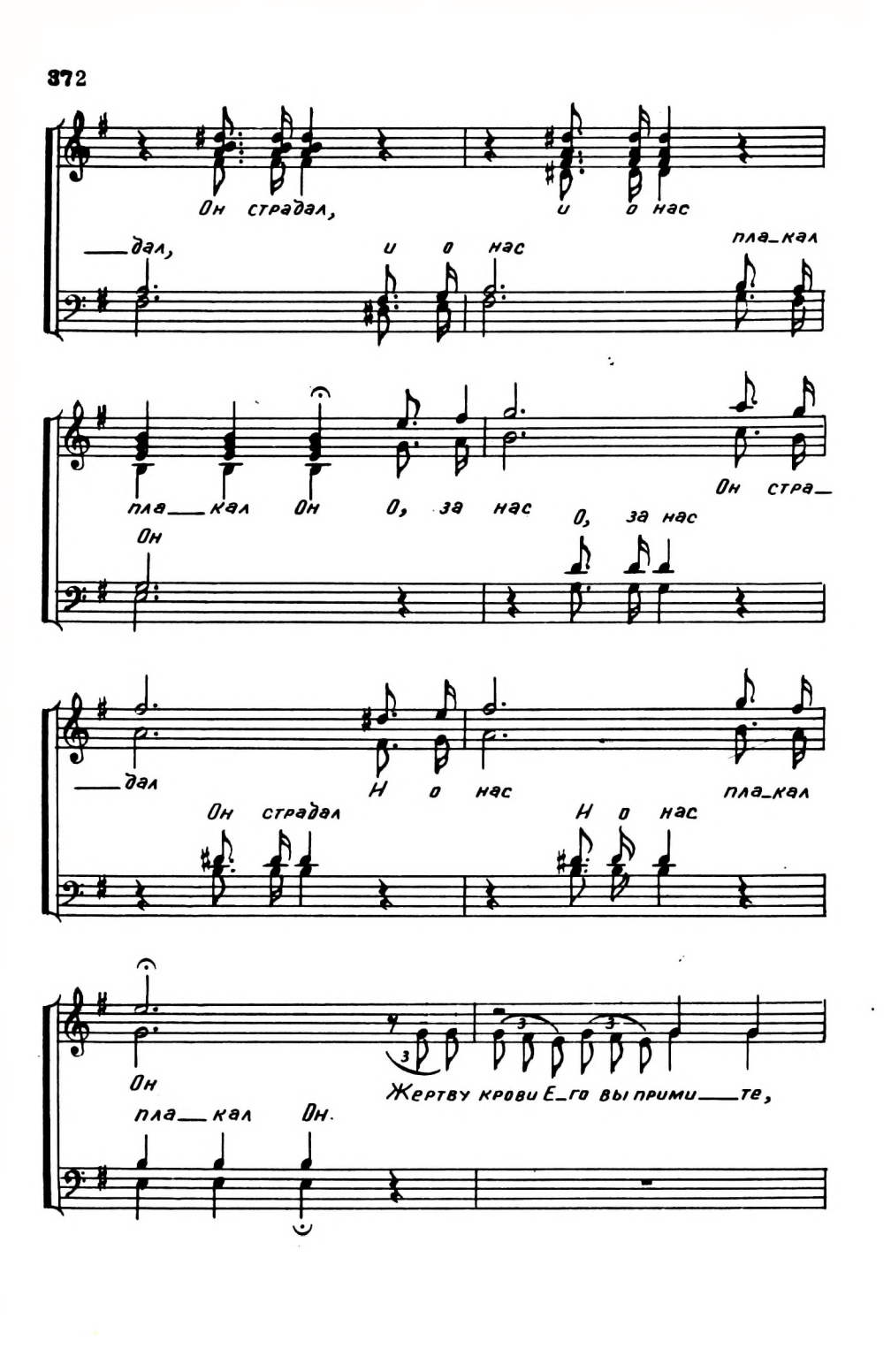

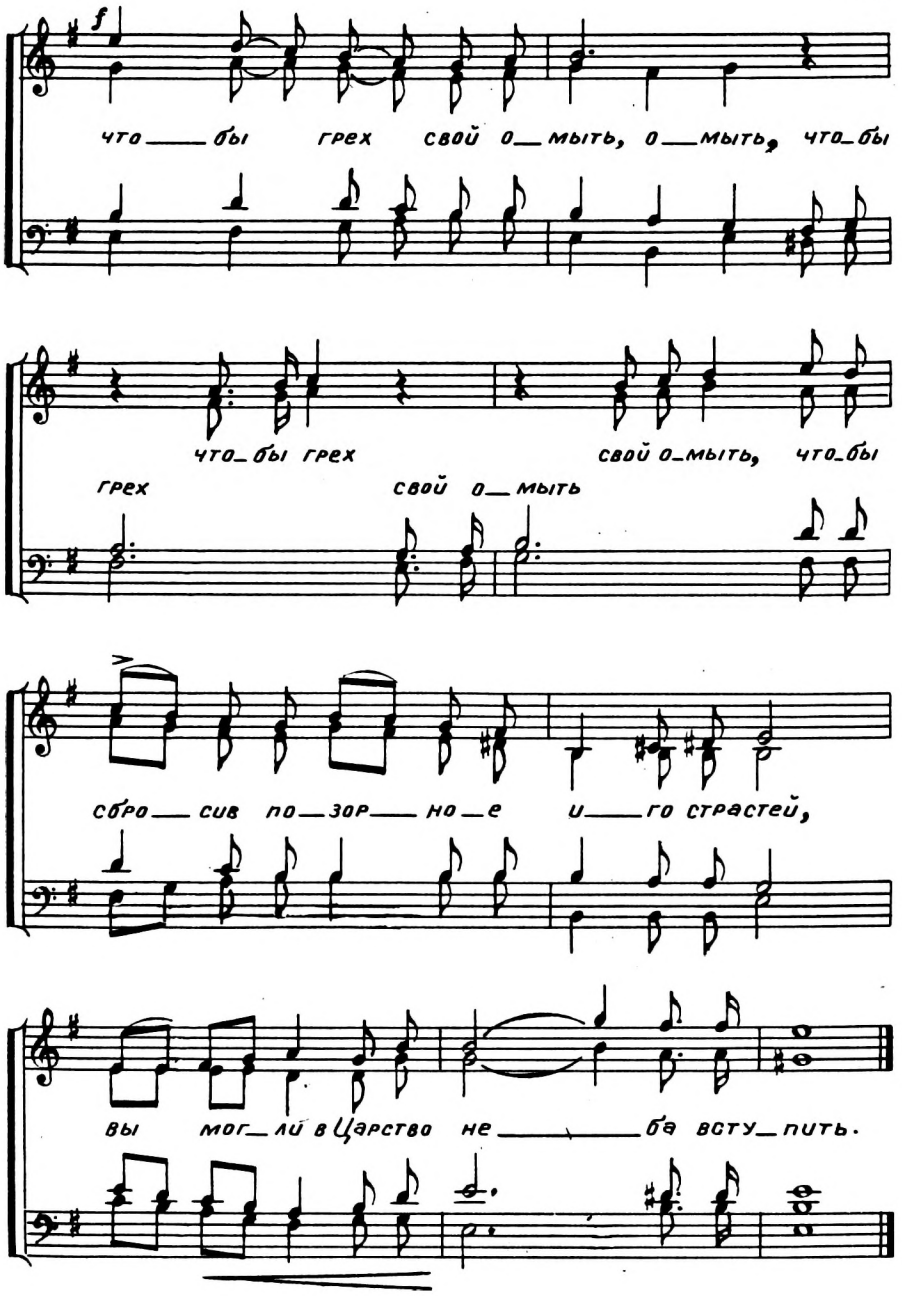
f
что бы грех свой о мыть, о мыть, что бы
что бы грех свой о мыть, что бы
грех свой о мыть
сбро сив по зор но е и го страстей,
вы мог ли в Царство не ба всту пить.

112. Взгляни сюда.

(Рождественский гимн.)

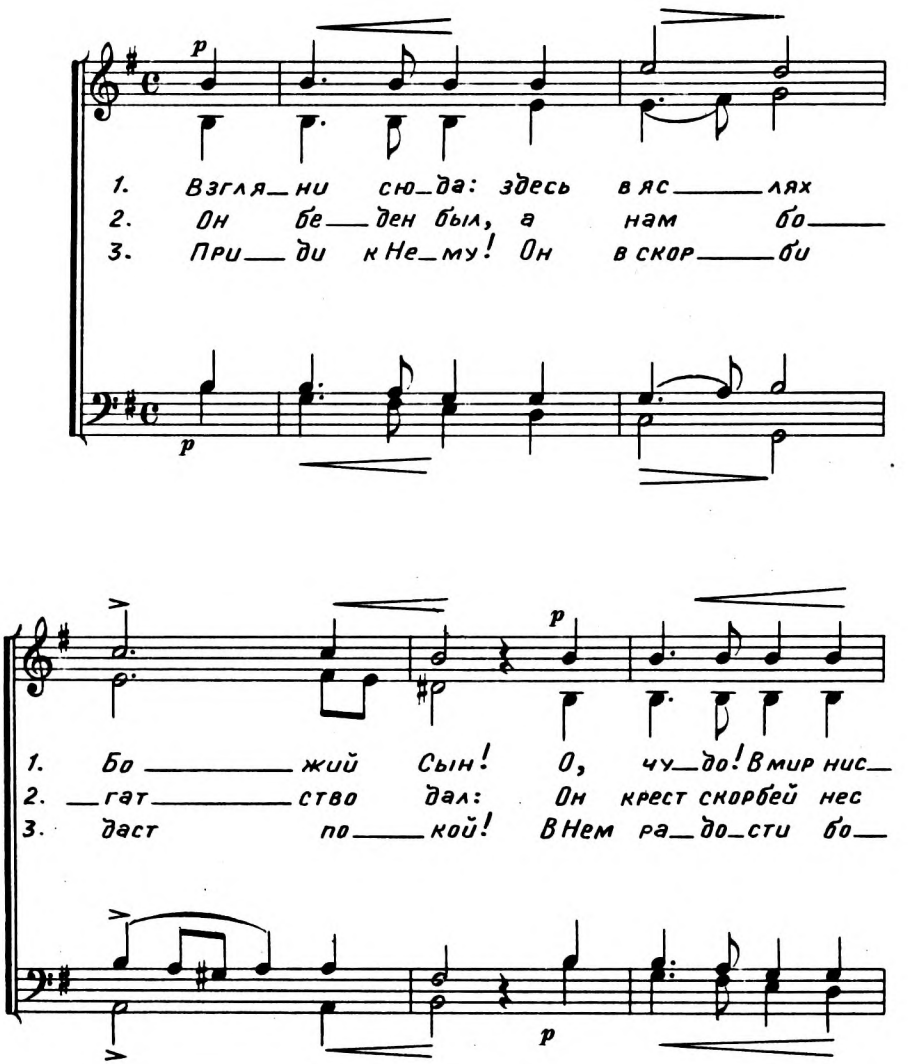

1. шел Тво рец все лен ной; Из
2. бед ным ку те шень ю: Все
3. гат ство и спа сень е. И

p

1. ни че го Он мир соз дал, Он мир соз дал О
2. сильный-Он был слаб, Ве ли кий — мал, Ве ли кий-
3. щи Е го Он свет чу дес ный твой Чу дес ный

p

p

pp

1. дин, А здесь Ди тя без кро ва и при
2. мал, Чтоб кре пость, мир и сла ву дать тво
3. твой Н для ду ши Он мир и у те

1. А здесь Ди тя,
2. Чтоб кре пость мир
3. Он для ду ши

pp

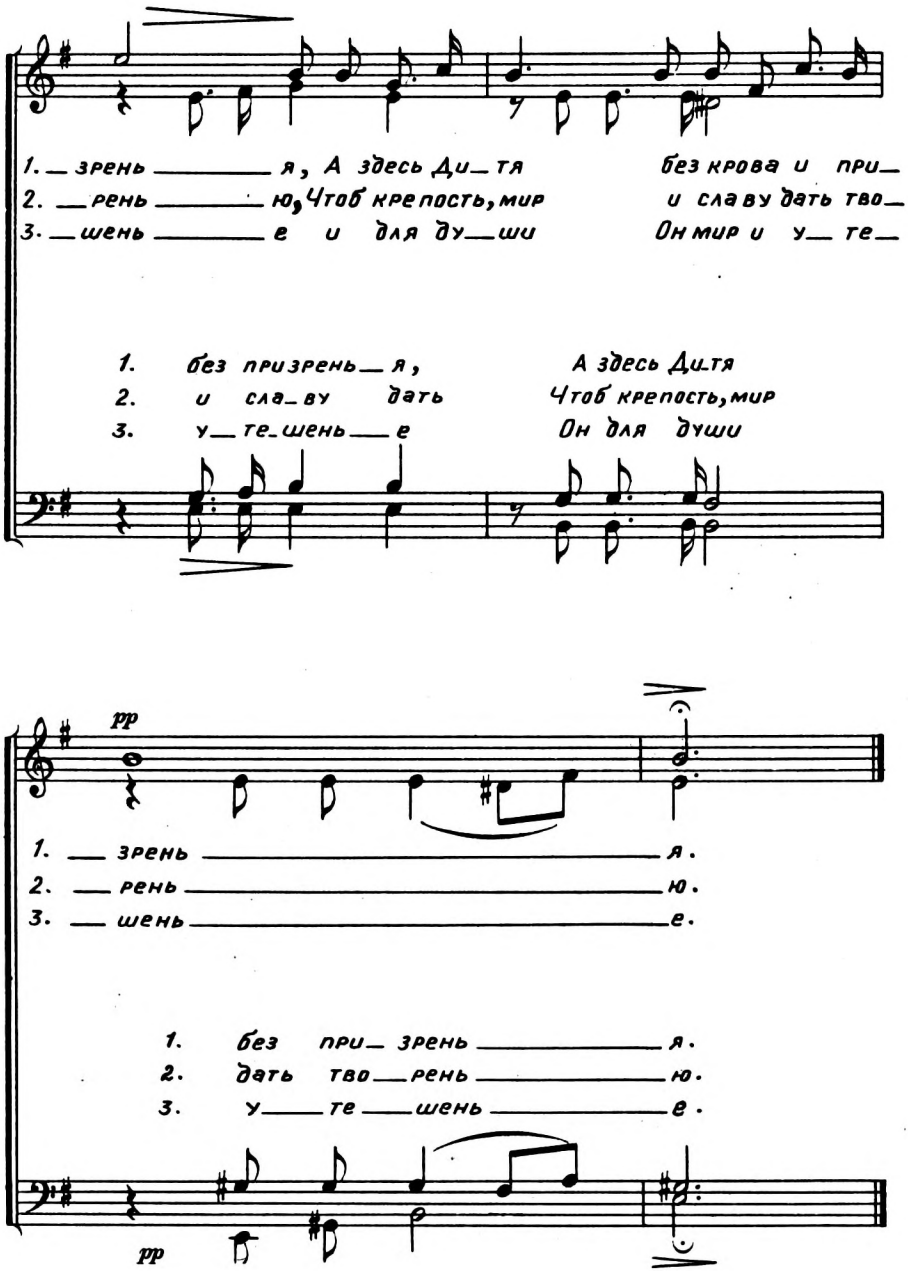
1. зрень я, А здесь Ди_тя без крова и при_
2. рень ю, Чтоб крепость, мир и славу дать тво_
3. шень е и для ду_ши Он мир и у_те_
1. без призрень_я, А здесь Ди_тя
2. и сла_ву дать Чтоб крепость, мир
3. у_те_шень_е Он для души
pp
1. зрень я.
2. рень ю.
3. шень е.
1. без при_ зрень я.
2. дать тво_рень ю.
3. у_те_шень е.
pp

113. Славьте Бога сил.

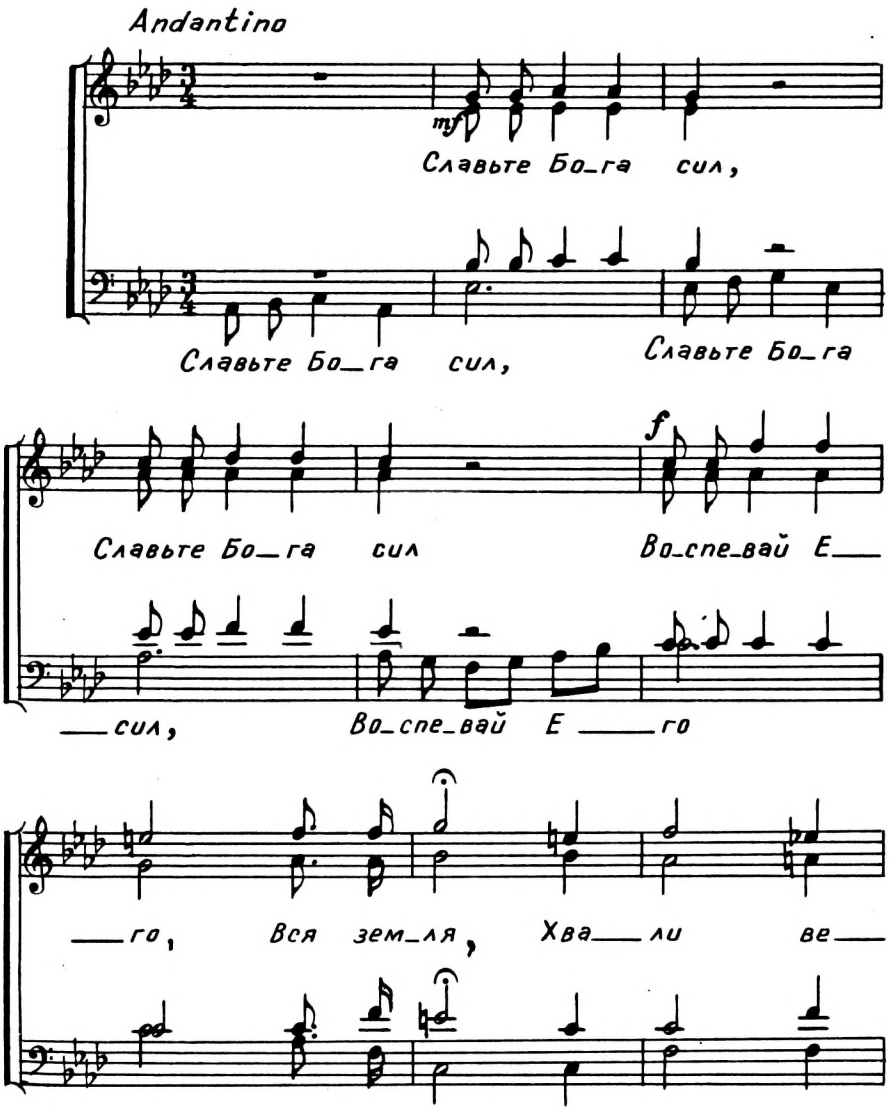

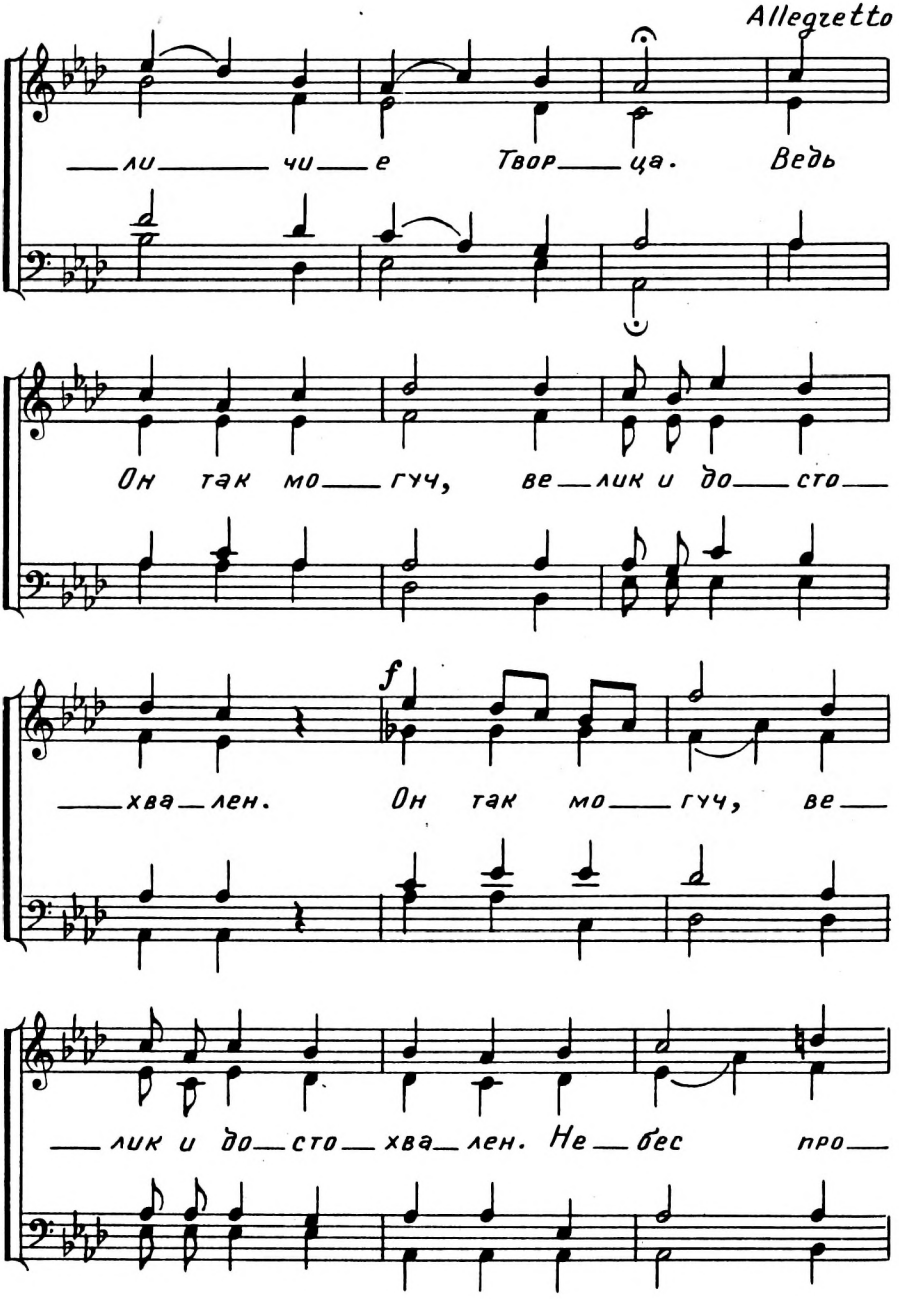
Allegretto
ли чи е Твор ца. Ведь
Он так мо гуч, ве лик и до сто
f
хва лен. Он так мо гуч, ве
лик и до сто хва лен. Не бес про

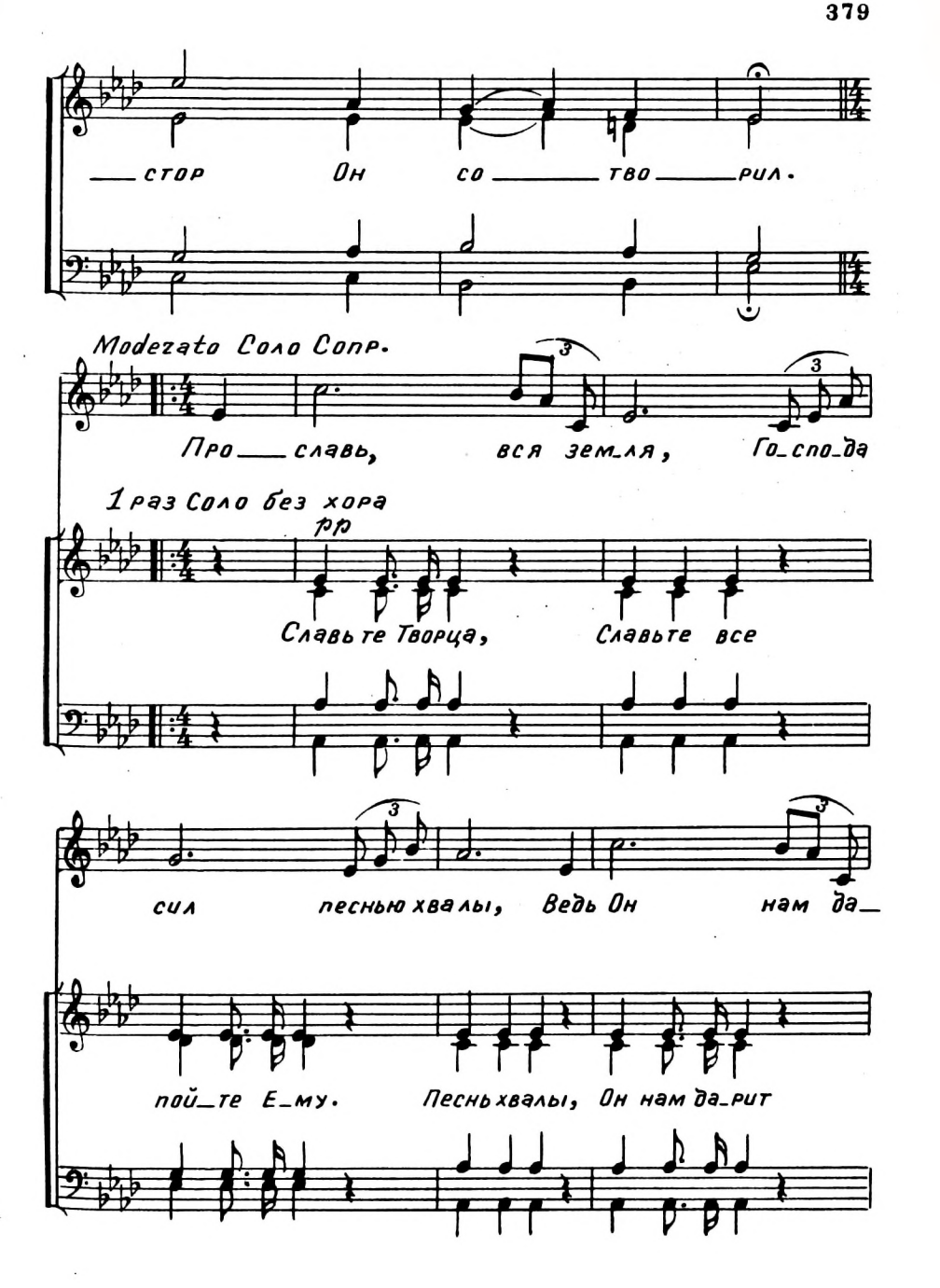
стор Он со тво рил.
Modezato Соло Сопр.
Про славь, вся зем_ля, Го_спо_да
1 раз Соло без хора
pp
Славьте Творца, Славьте все
сил песнью хвалы, Ведь Он нам да_
пой_те Е_му. Песнь хвалы, Он нам да_рит

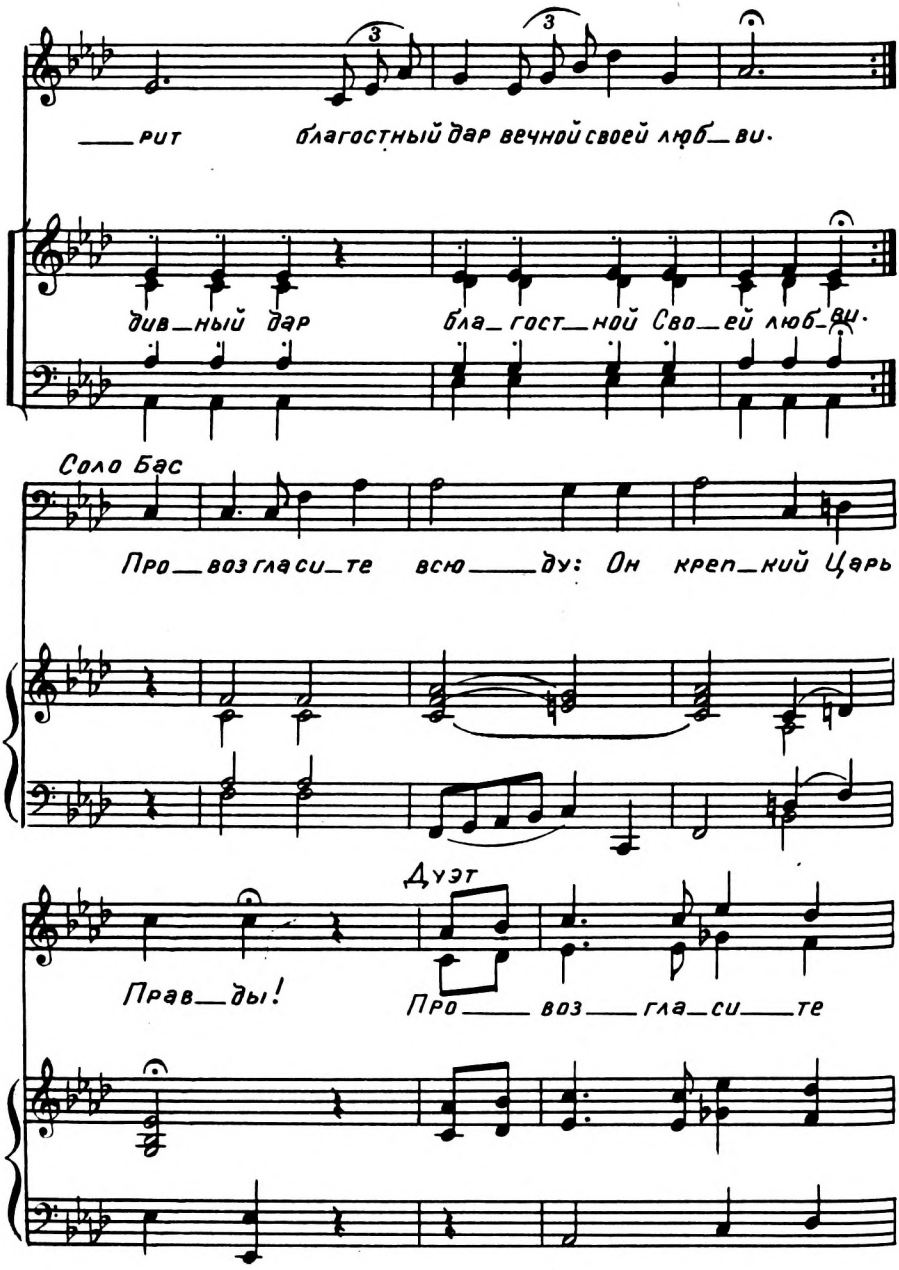
рит благостный дар вечной своей люб_ви.
див_ный дар бла_гост_ной Сво_ей люб_ви.
Соло Бас
Про_возгласи_те всю_ду: Он креп_кий Царь
Дуэт
Прав_ды!
Про_воз_гла_си_те

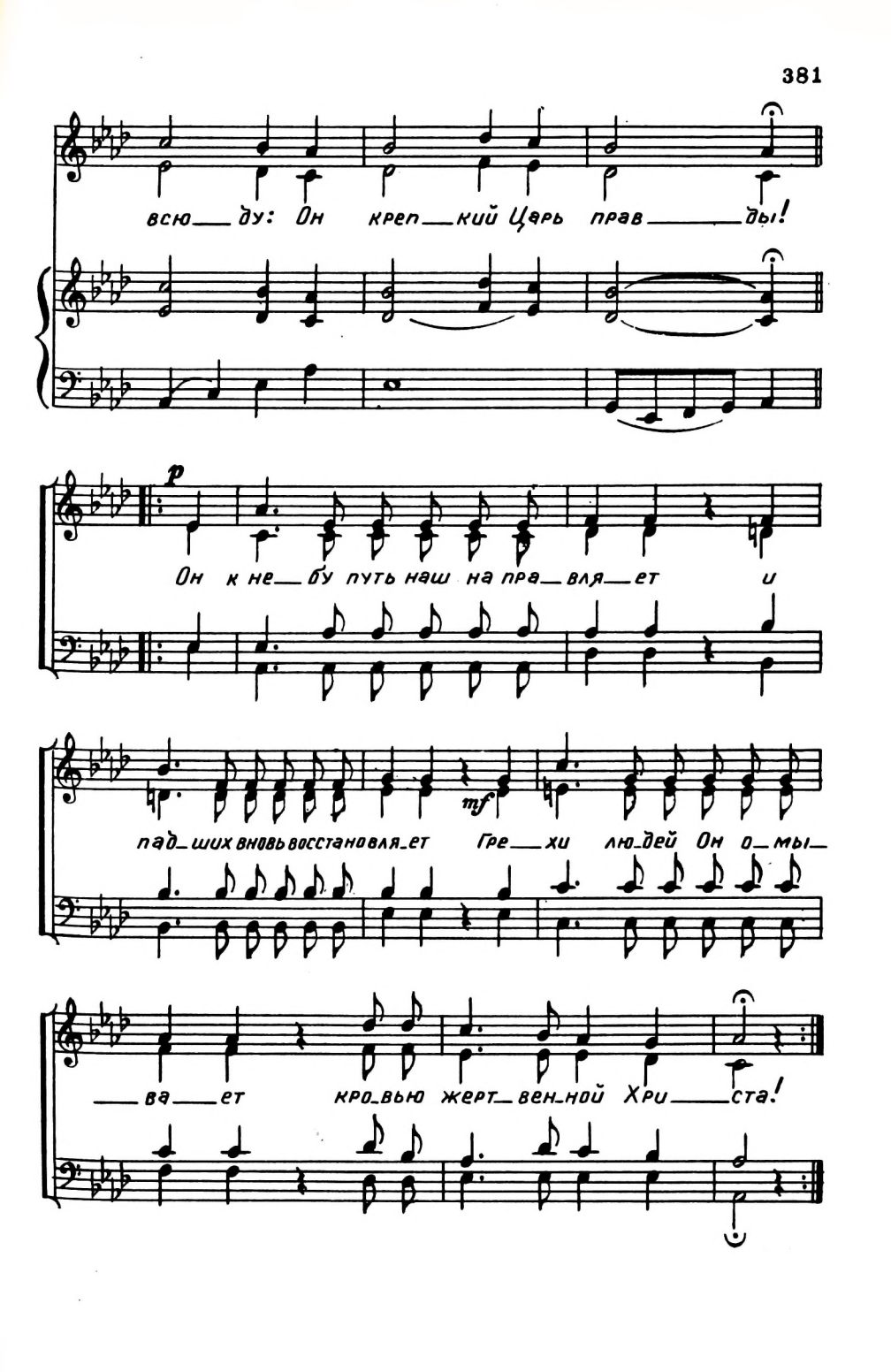
всю — ду: Он креп — кий Царь прав — ды!
p
Он к не — бу путь наш на пра — вля — ет и
пад — ших вновь восстановля — ет Гре — хи лю — дей Он о — мы —
mf
— ва — ет кро — вью жерт — вен — ной Хри — ста!

Лишь в Нем од ном спа — се — ни — е;
Лишь в Нем од_ном спа — се — ни_е;
Воз — дай Е_му хва — ле — ни_е
Воз_ дай Е_му хва — ле — ни_е
f Ал_ли_луй — я, Славьте все за люб_
Ал_ли_луй_я, Славьте все

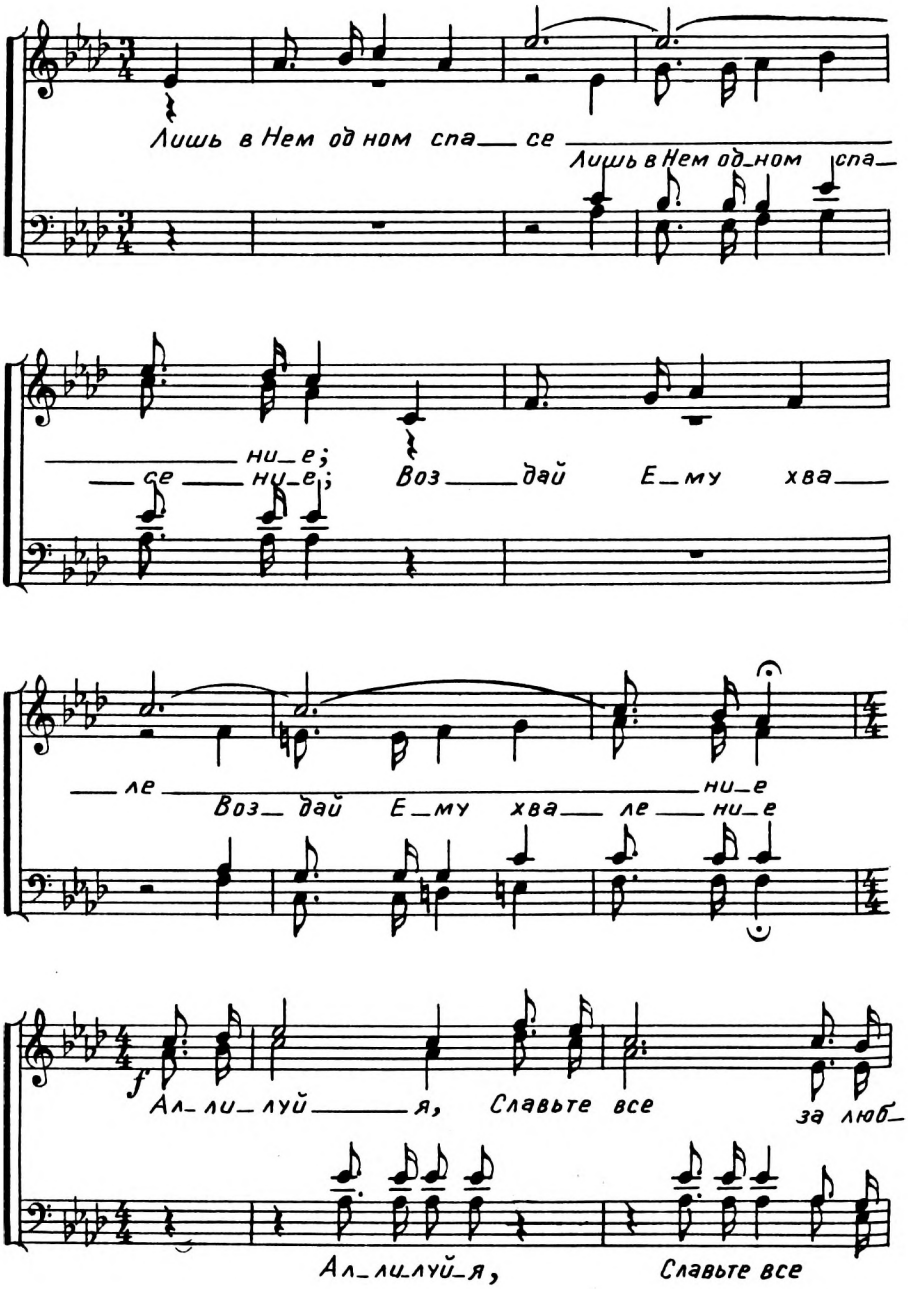

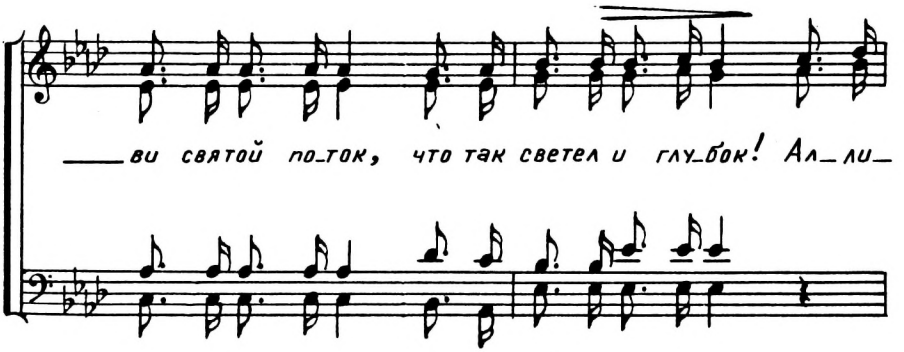
ви святой поток, что так светел и глубок! Ал_ли_

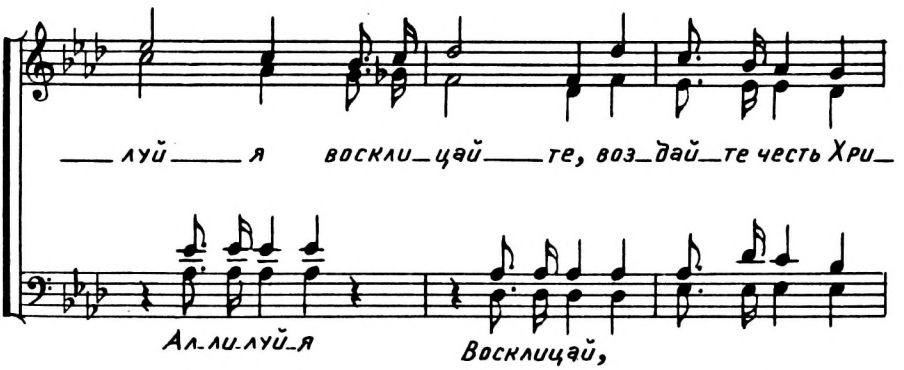
луй я воскли_цай_те, воз_дай_те честь Хри_
Ал_ли_луй_я
Восклицай,

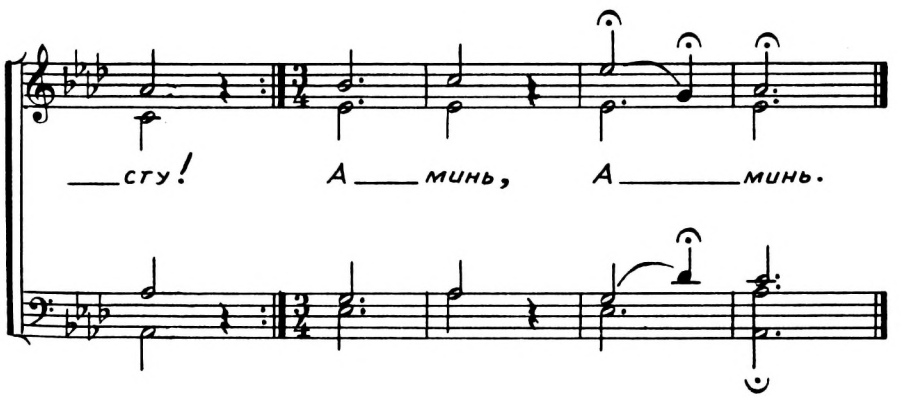
сту! А_минь, А_минь.

114. Боже, внемли мне.

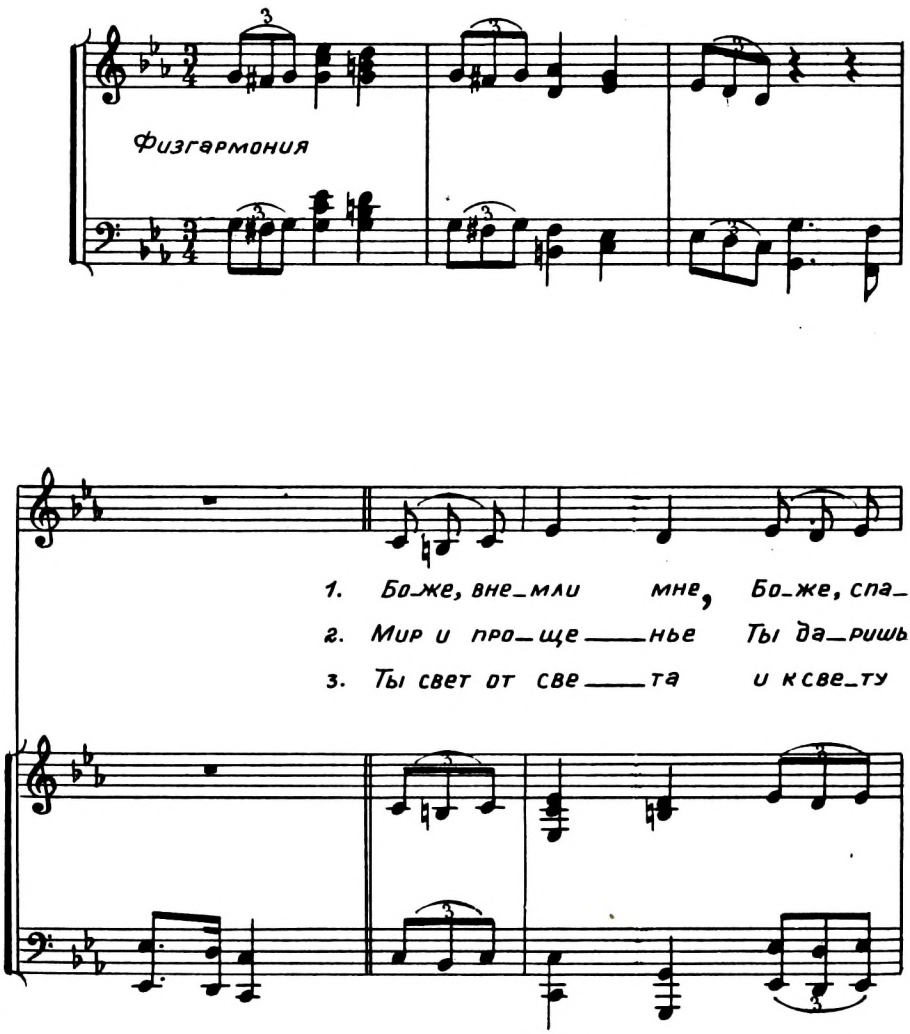

1. — си ме_ня. Ты ми_ло_серд — ный Бог мой взы_
2. — каж — до_му и об_нов_ле — нье серд_цу и
3. всех ве_дешь, Ты солнце прав — ды к прав_де Ты

— ва — ю я. Тя_жесть гре_хов мо_их да_вит боль_
ра — зу_му. Я на Те_бя хо_чу с ве_рой гла_
нас вле_чешь. Да я спа_сен То_бой, бу_ду Те_

— ну — ю грудь, помощь свою пошли, твердой о_по_рой будь.
— за поднять, жажду лю_бовь Тво_ю чистой ду_шой принять.
— бя любить и жизнью ра_достной вечно Те_бя хвалить.

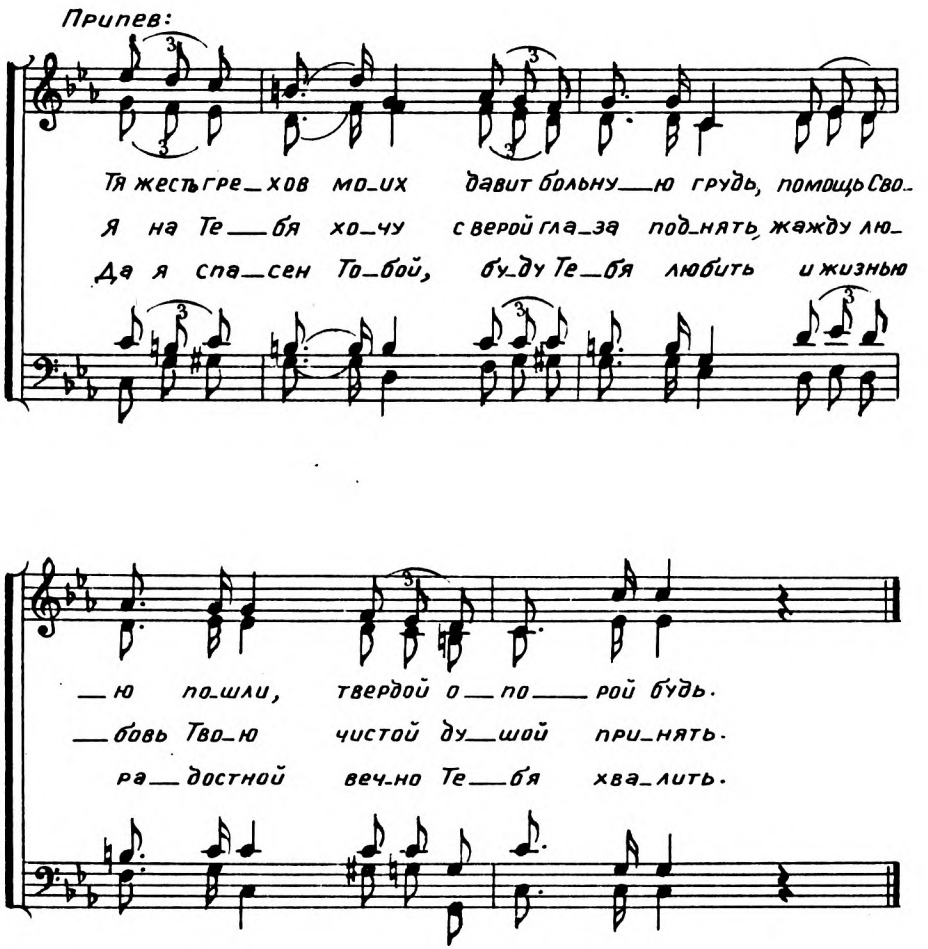
Припев:
Тя жесть гре_хов мо_их давит больну__ю грудь, помощь Сво_
Я на Те__бя хо_чу с верой гла_за под_нять, жажду лю_
Да я спа__сен То_бой, бу_ду Те__бя любить и жизнью
__ю по_шли, твердой о__по__рой будь.
__бовь Тво_ю чистой ду__шой при_нять.
ра__достной веч_но Те__бя хва_лить.

115. Приди, Святой Дух—Утешитель.

(Женский хор)

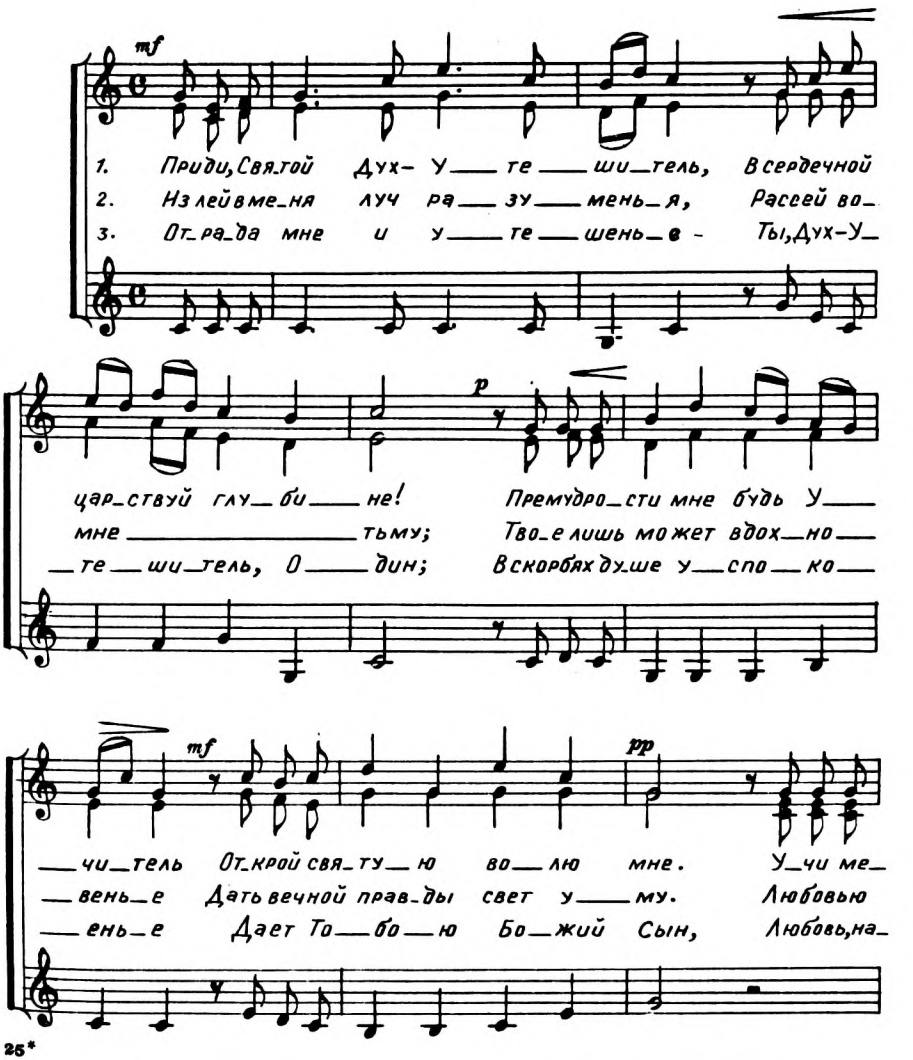

1. _ня по
2. _ду шу
3. _деж ду

1. _ня по_знать Твор_ца Н в Нем у_
2. ду_шу мне со_грей, Лю бовь к Спа_
3. _деж_ду шлет мне в дар Н ве_ры

1. У_чи ме_ня по_знать Твор_ца
2. Лю_бовью ду_шу мне со_грей,
3. Любовь, на деж_ду шлет мне в дар,

1. _знать Твор_ца,
2. мне со_грей,
3. шлет мне в дар,
4. _мой, пре_будь,

1. _чи лю_бить От_ца; У_чи ме_ня по_знать Твор_
2. _си_те_лю дай ей; Любовью ду_шу мне со_
3. в серд_це мно_жит жар, Любовь, на_деж_ду шлет мне
4. _жи к бла_жен_ству путь, Сомной, У_чи_тель мой, пре_

1. Н в нем у_чи лю_бить От_ца;
2. Любовь к Спаси_те_лю дай ей;
3. Н ве ры в серд_це мно_жит жар;
4. Н у_ка_жи к бла_жен_ству путь;

1. _ца Н в Нем у_чи лю_бить От_ца.
2. _грей, Лю_бовь к Спа_си_те_лю дай ей.
3. в дар Н ве_ры в серд_це мно_жит жар.
4. _будь, Н у_ка_жи к бла_жен_ству путь.

116. Дух любви и правды вечной.

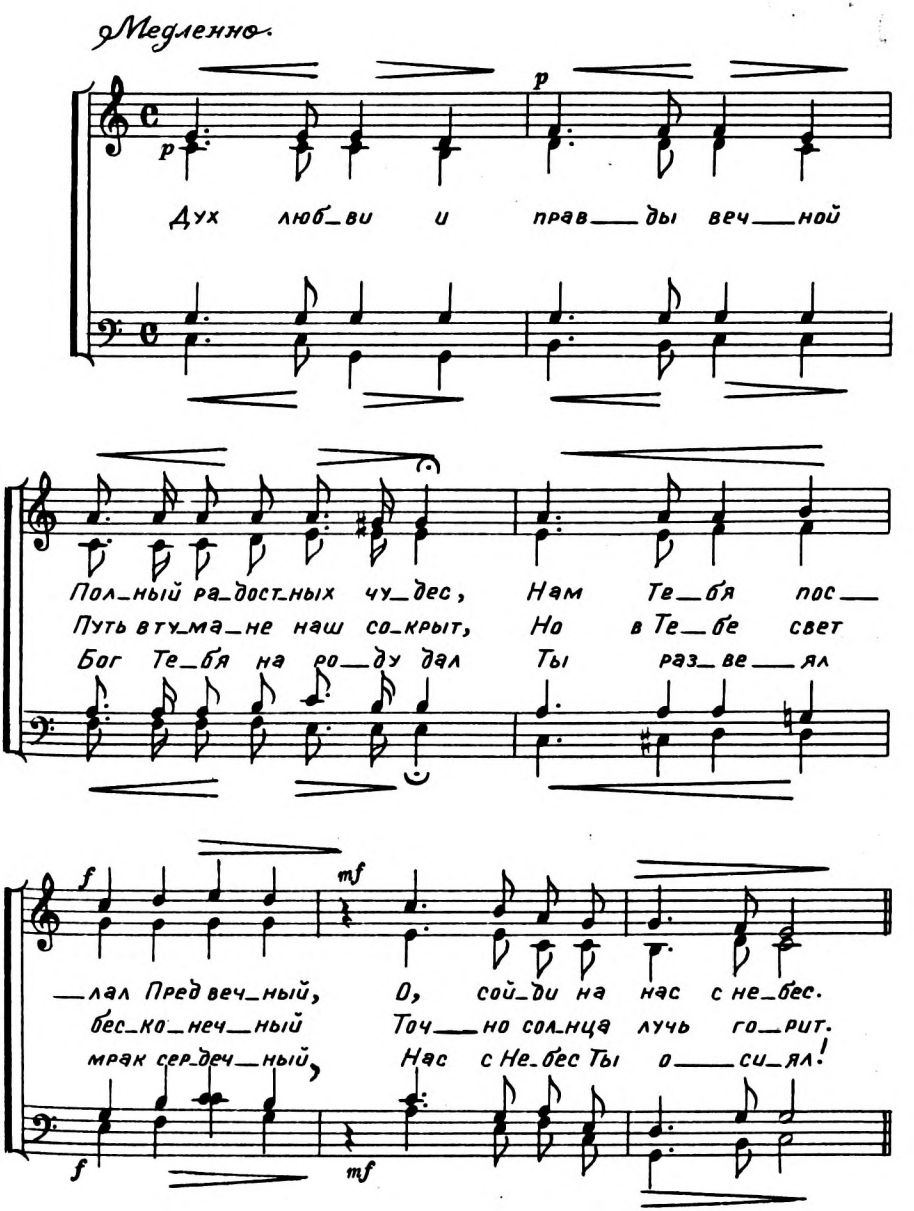

А Солисты, повторен. хором.

Дух люб_ви, Дух прав_ды веч_ной { О, сой_ди на / Ос_ве_щай наш / Нас с не_бес Ты

нас с Не_бес.

путь во_тьме.

о_си_ял.

Б Соло

О, Дух прав_ды, к нам сой_ди;

Хор

О люб_ви Дух к нам сой_ди.

Соло

Хор

В Соло

О, сой_ди Ты к нам с Не_бес,

Хор

О, сой_ди Ты к нам с Не_бес.

117. Свят Бог Господь.

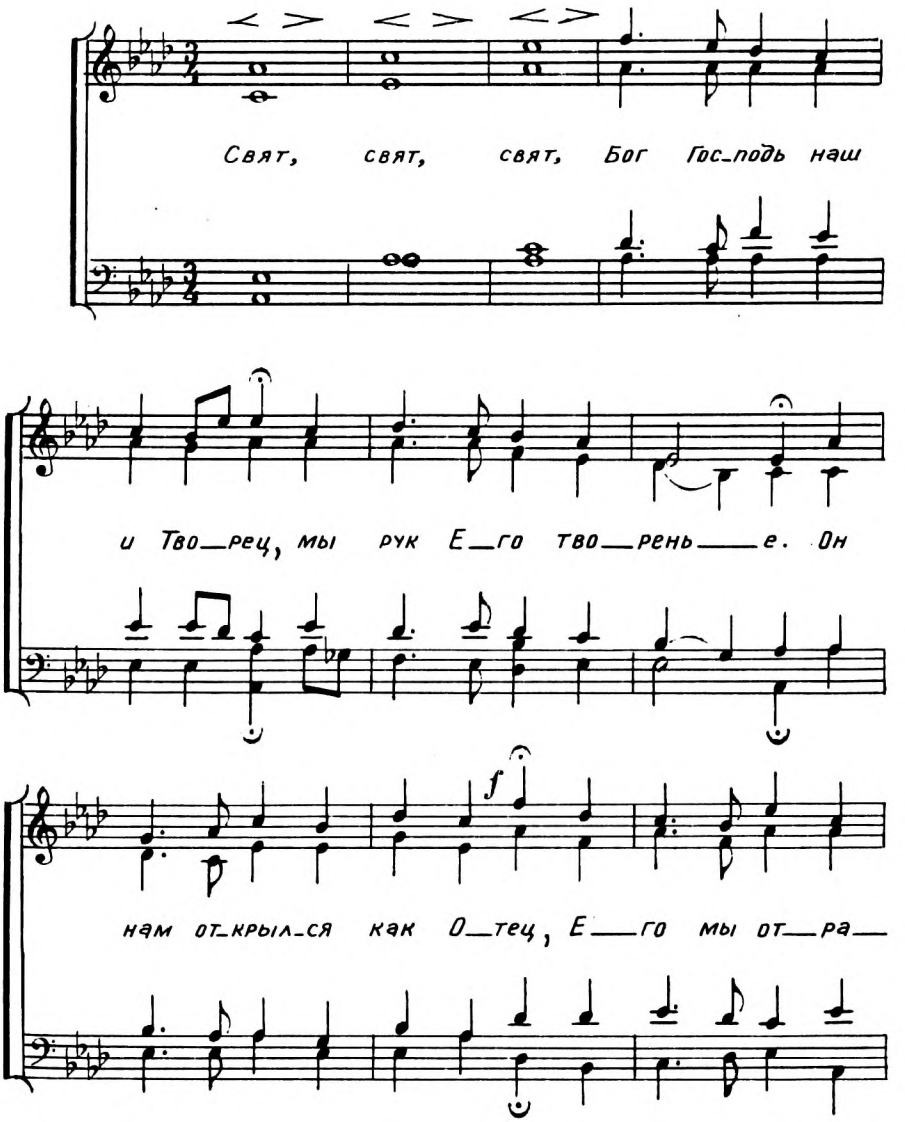

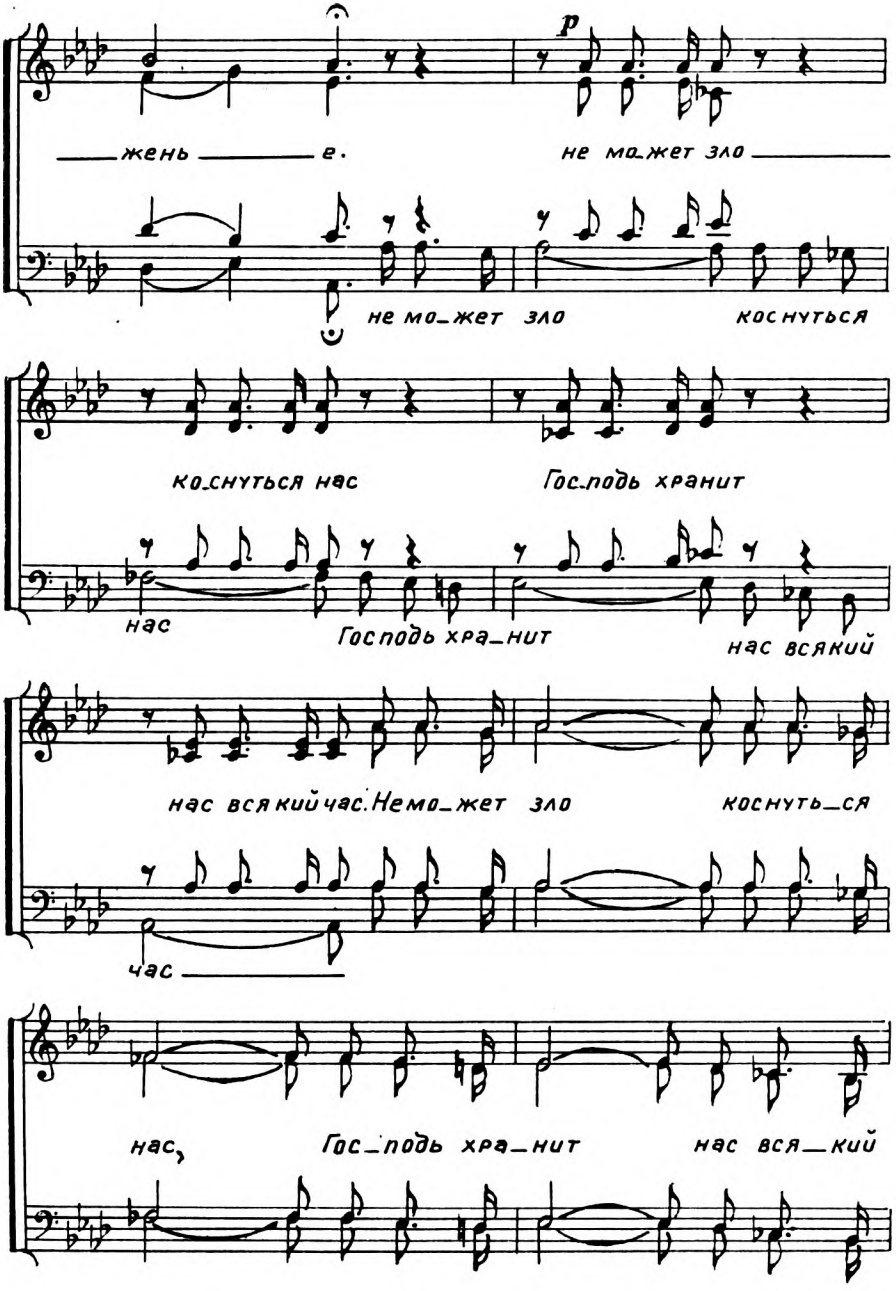
p
жень е.
не мо_жет зло
не мо_жет зло коснуться
ко_снуться нас
Гос_подь хранит
нас
Господь хра_нит
нас всякий
нас всякий час. Не мо_жет зло коснуть_ся
час
нас,
Гос_подь хра_нит
нас вся_кий

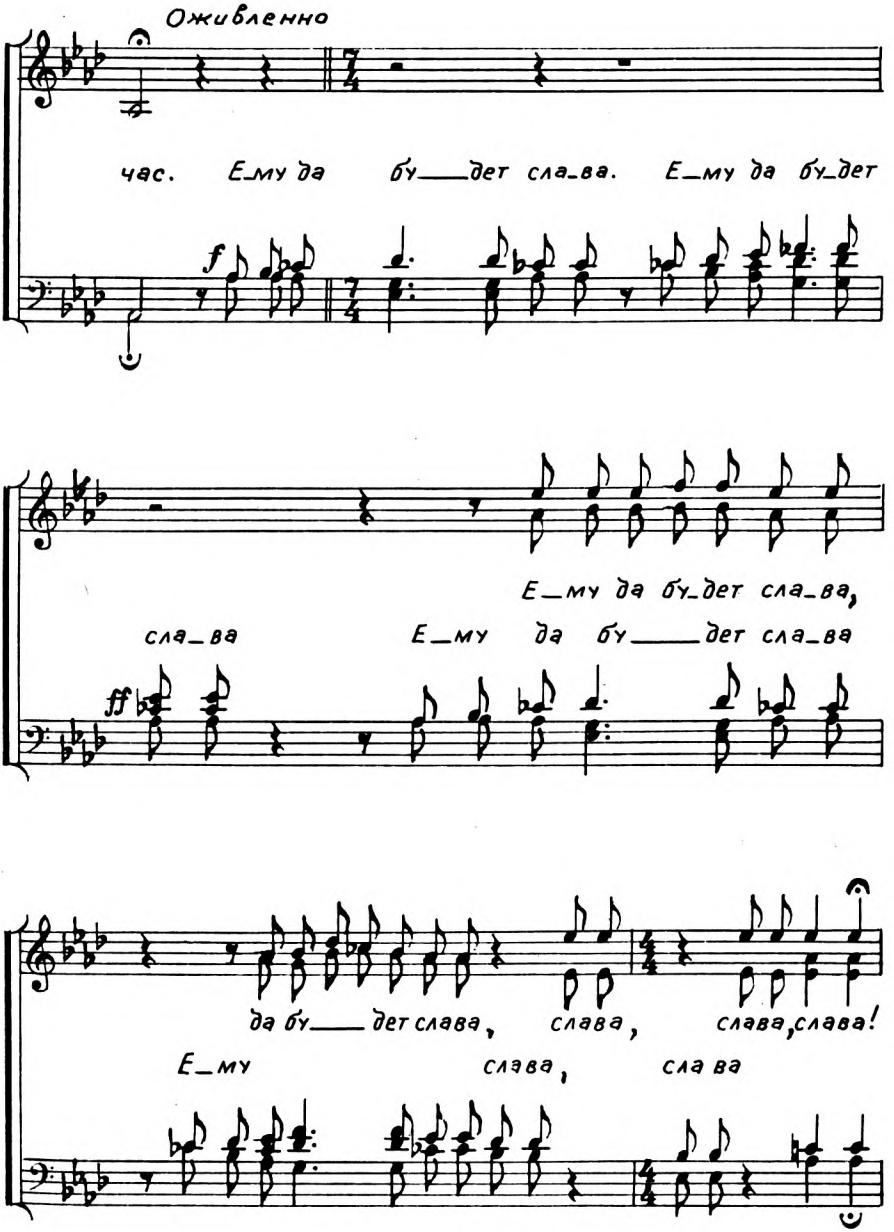
Оживленно
час. Е_му да бу___дет сла_ва. Е_му да бу_дет
f
Е_му да бу_дет сла_ва,
сла_ва Е_му да бу___дет сла_ва
ff
да бу___дет слава, слава, слава, слава!
Е_му слава, сла ва

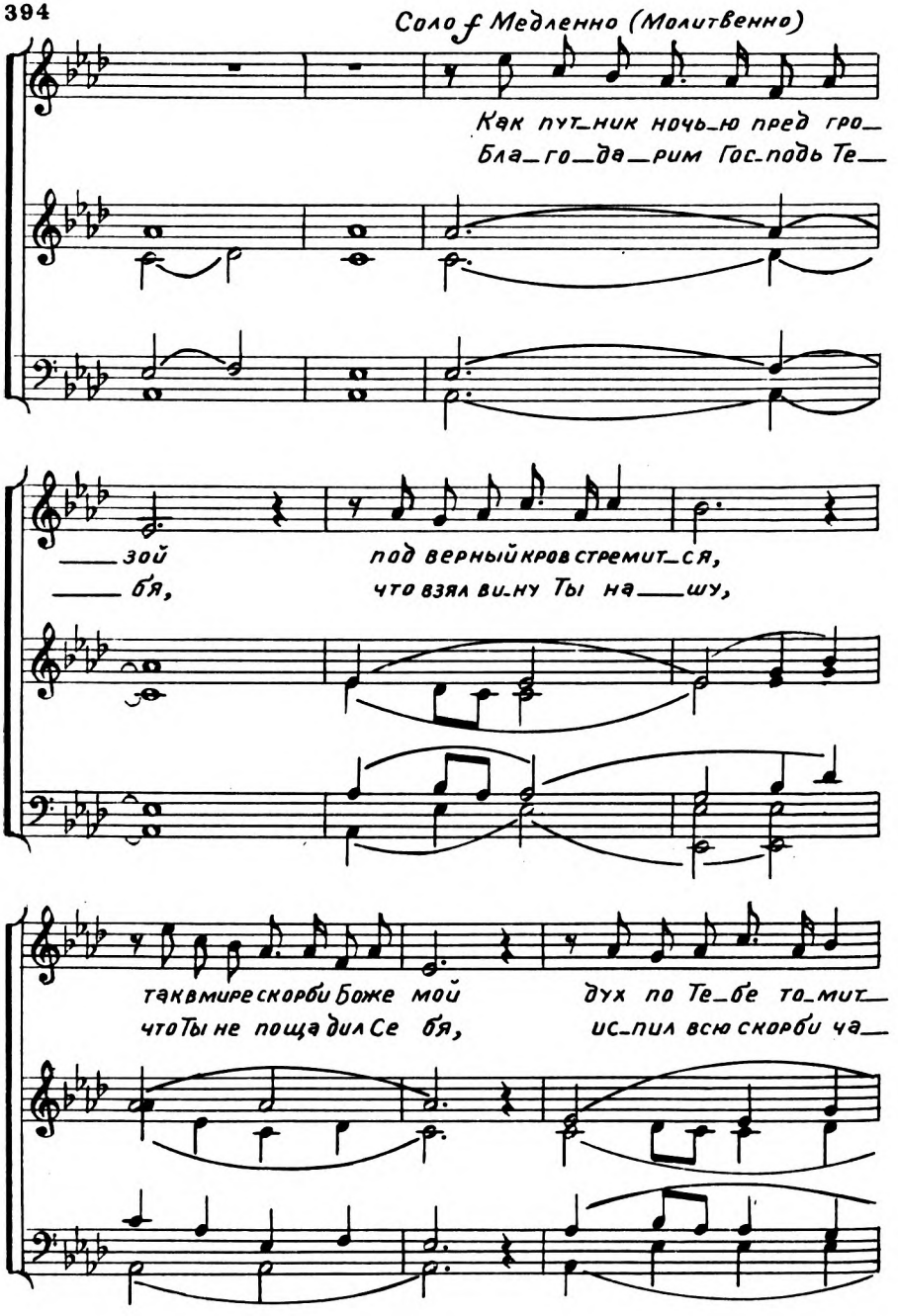
Соло f Медленно (Молитвенно)
Как пут_ник ночь_ю пред гро_
бла_го_да_рим Гос_подь Те_
_зой под верный кров стремит_ся,
_бя, что взял ви_ну Ты на_шу,
так в мире скорби Боже мой дух по Те_бе то_мит_
что Ты не поща дил Се бя, ис_пил всю скорби ча_

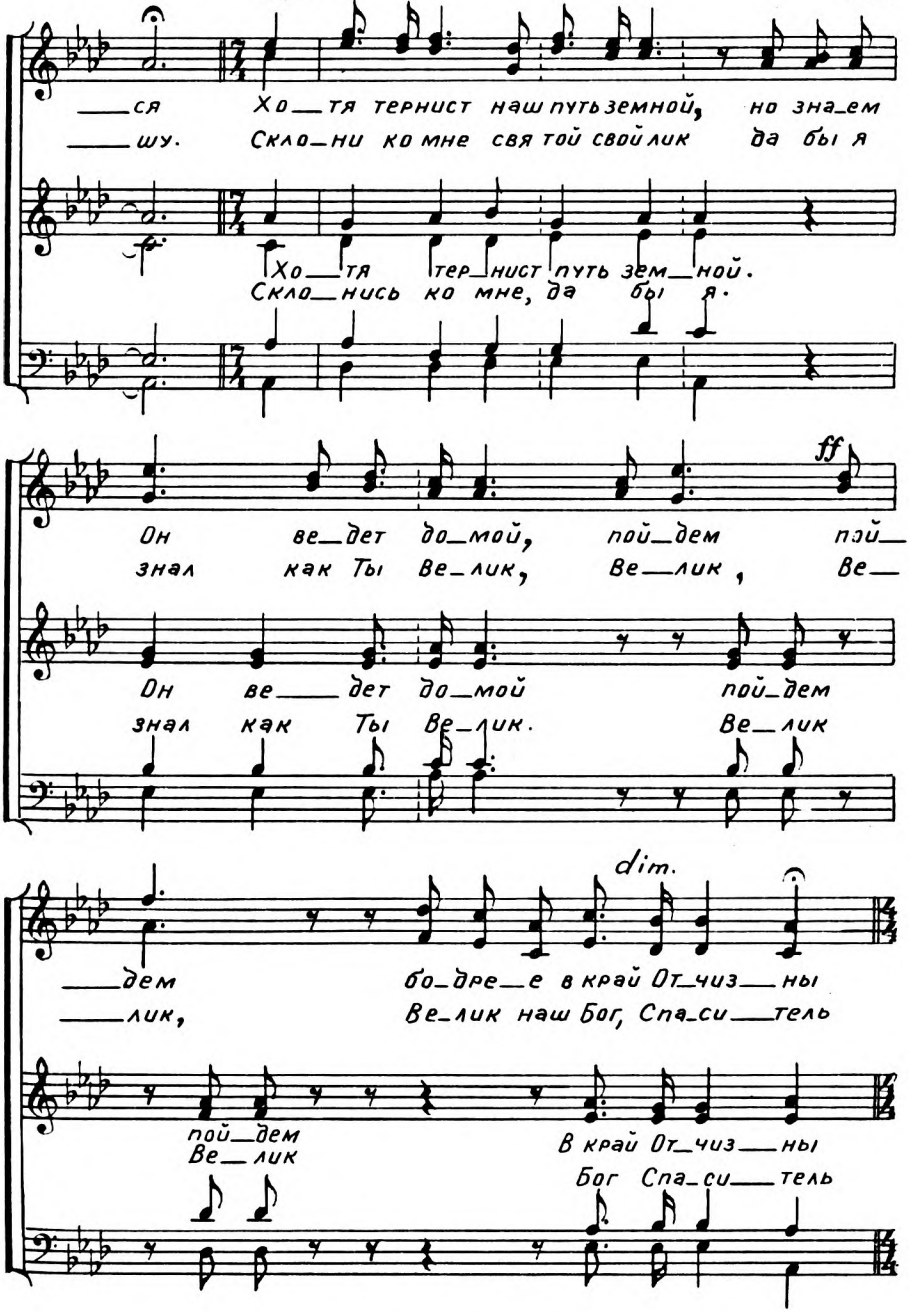
ся Хо_тя тернист наш путь земной, но зна_ем
шу. Скло_ни ко мне свя той свой лик да бы я
Хо_тя тер_нист путь зем_ной.
Скло_нись ко мне, да бы я.
ff
Он ве_дет до_мой, пой_дем пой_
знал как Ты Ве_лик, Ве_лик, Ве_
Он ве_дет до_мой пой_дем
знал как Ты Ве_лик. Ве_лик
dim.
дем бо_дре_е в край От_чиз_ны
лик, Ве_лик наш Бог, Спа_си_тель
пой_дем
Ве_лик
В край От_чиз_ны
Бог Спа_си_тель

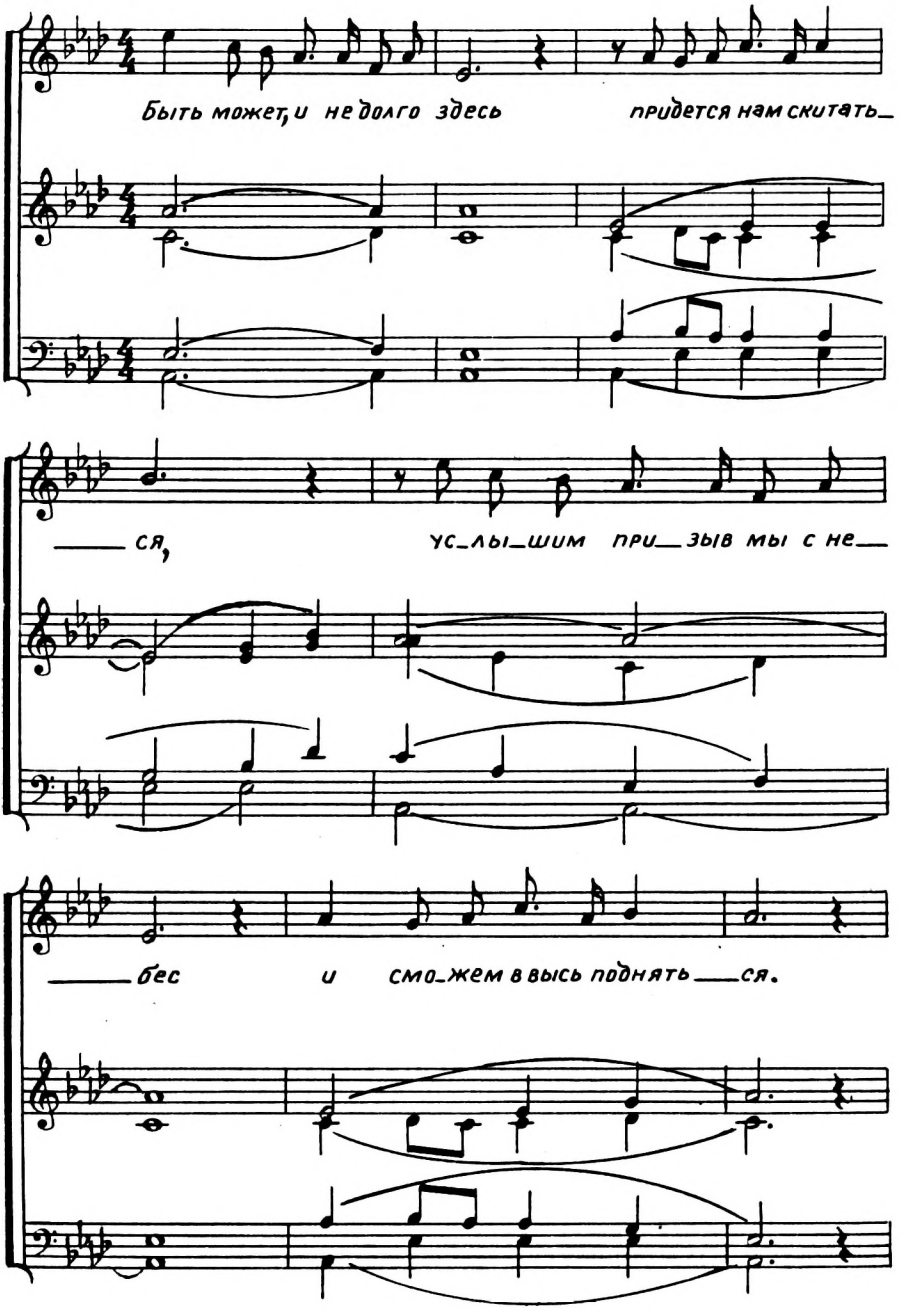
Быть может, и не долго здесь придется нам скитать_
ся, ус_лы_шим при_зыв мы с не_
бес и смо_жем в высь подняться.

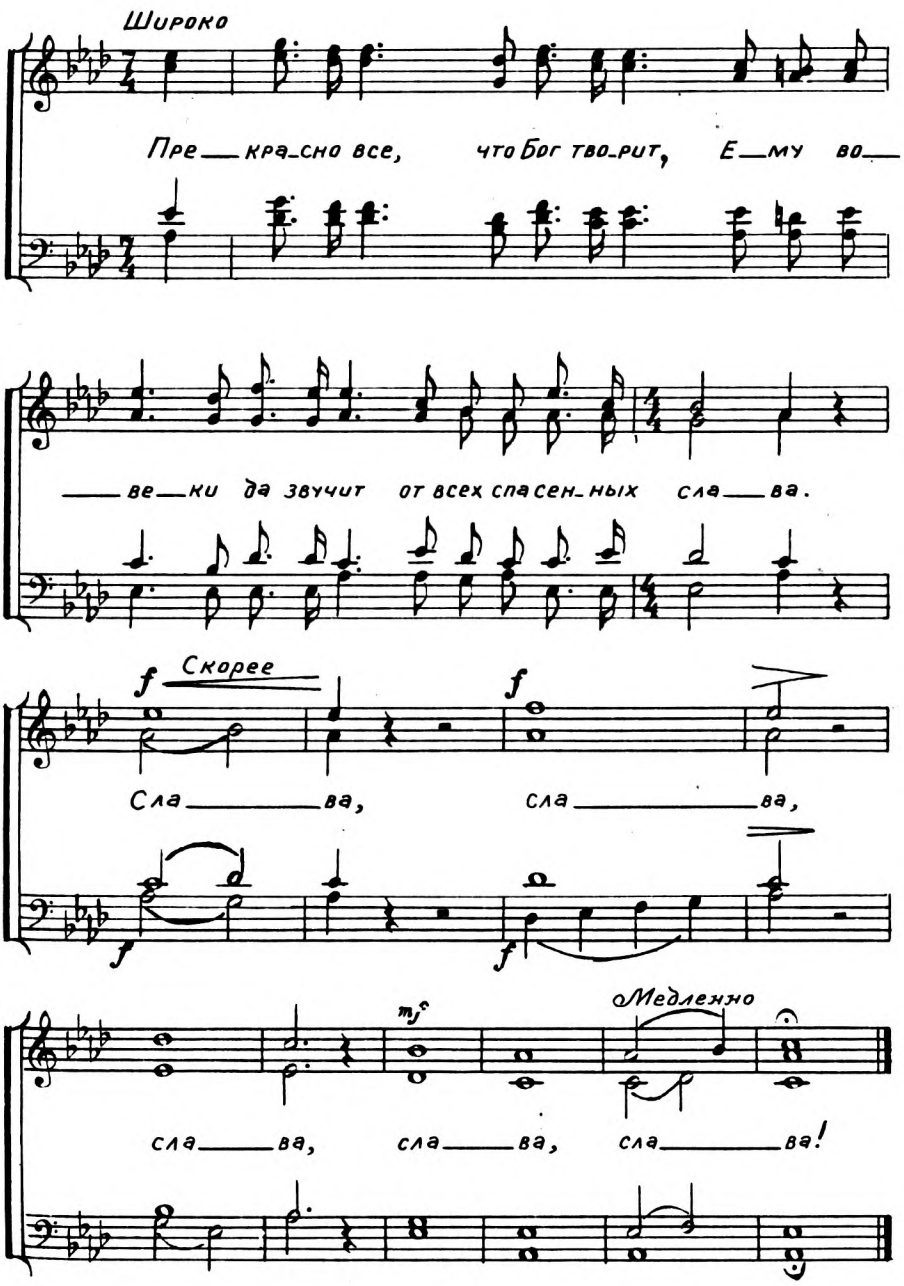
Широко
Пре — кра — сно все, что Бог тво — рит, Е — му во —
— ве — ки да звучит от всех спасен — ных сла — ва.
f Скорее
f
Сла — ва, сла — ва,
f
f
mf
Медленно
сла — ва, сла — ва, сла — ва!

118. В минуту жизни трудную.

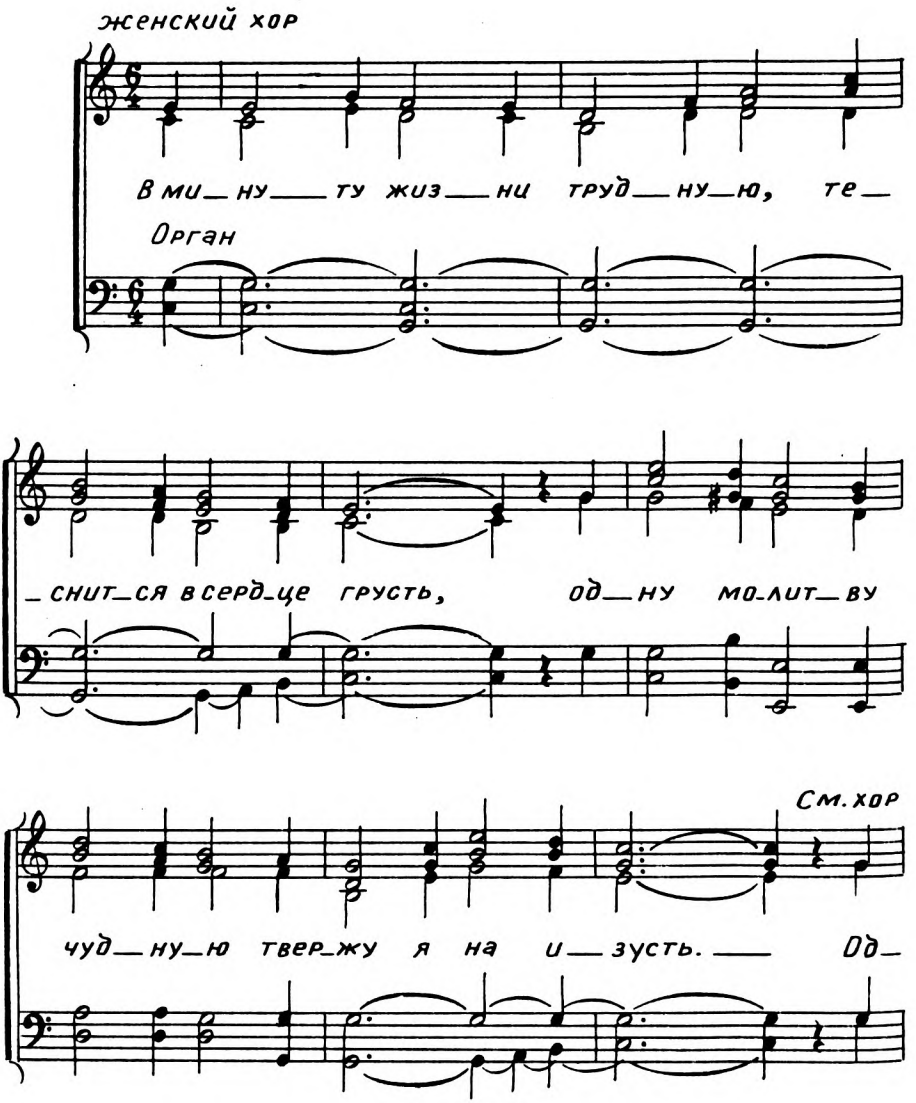

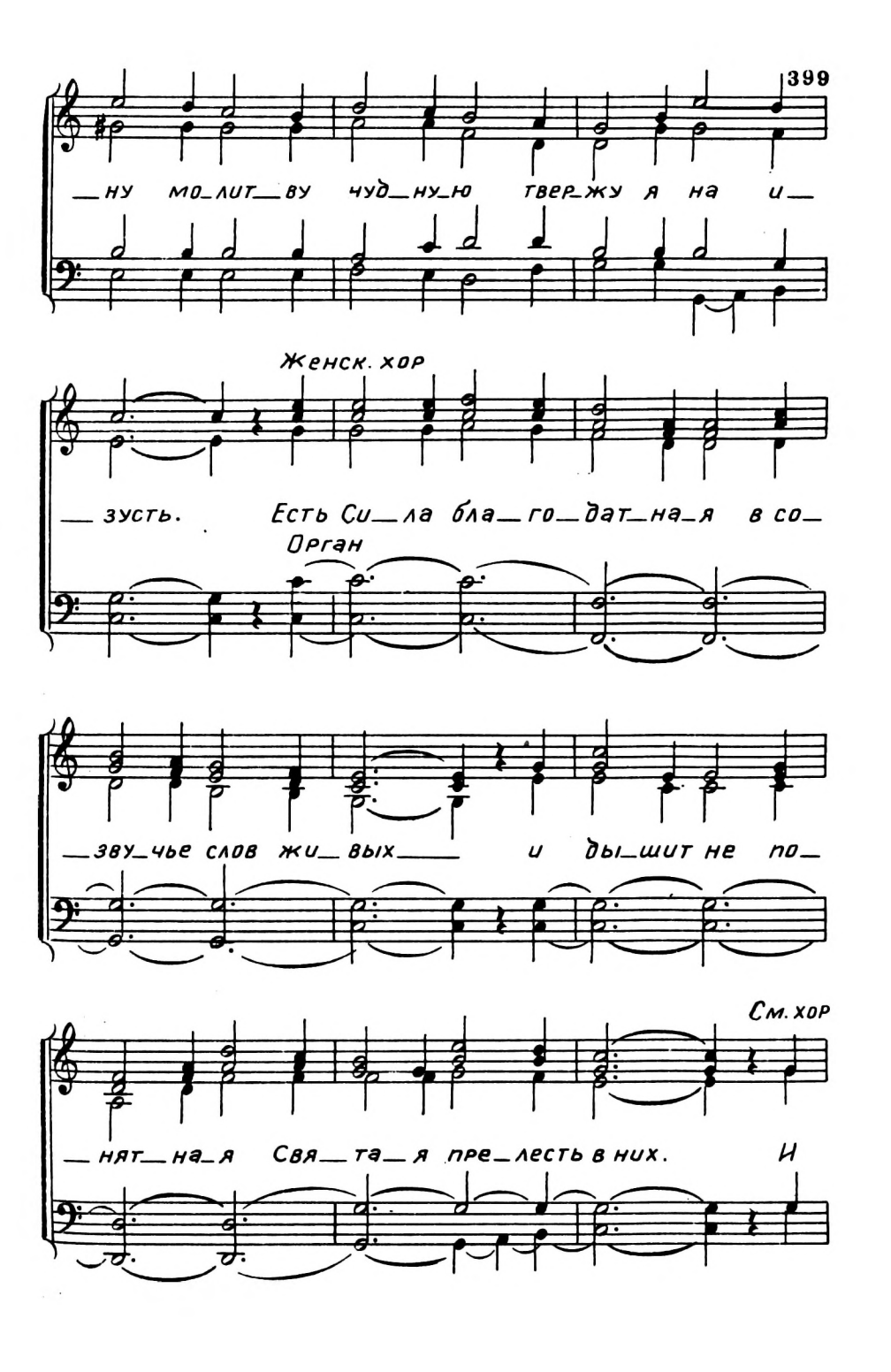
ну мо_лит_ву чуд_ну_ю твер_жу я на и_
Женск. хор
зусть. Есть Си_ла бла_го_дат_на_я в со_
Орган
зву_чье слов жи_вых и ды_шит не по_
См. хор
нят_на_я Свя_та_я пре_лесть в них. И

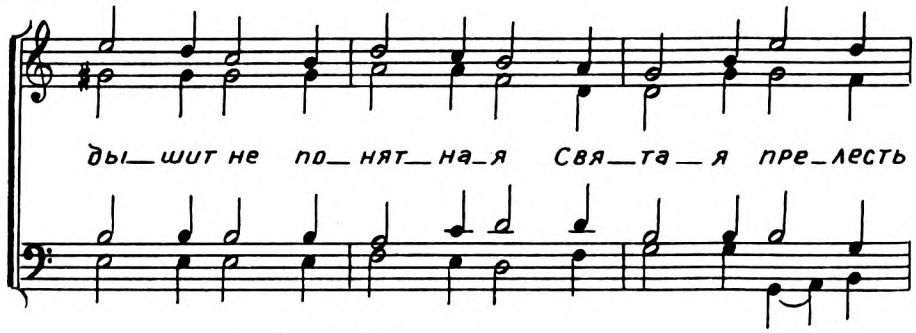

Жен. хор

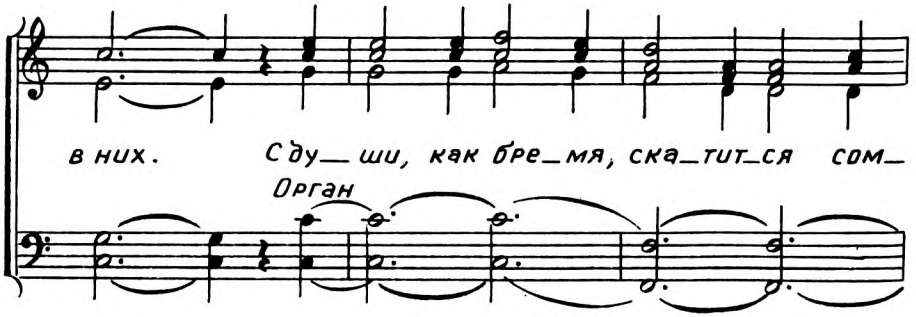

Орган

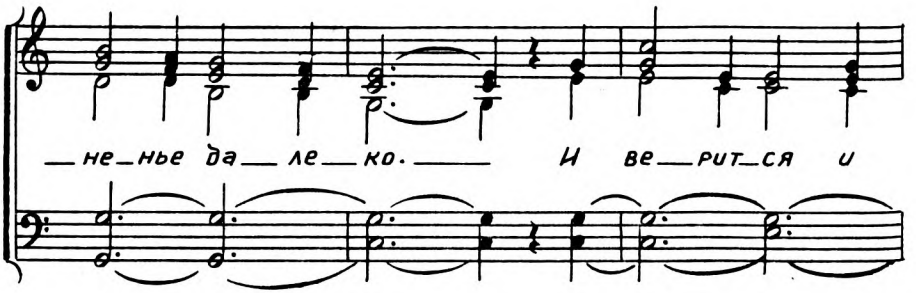

См. хор

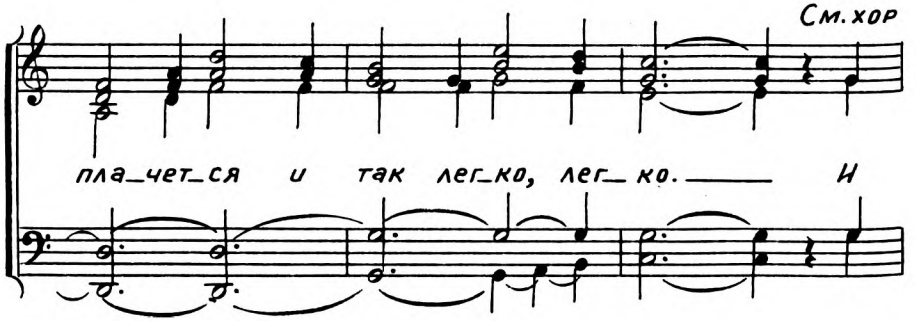

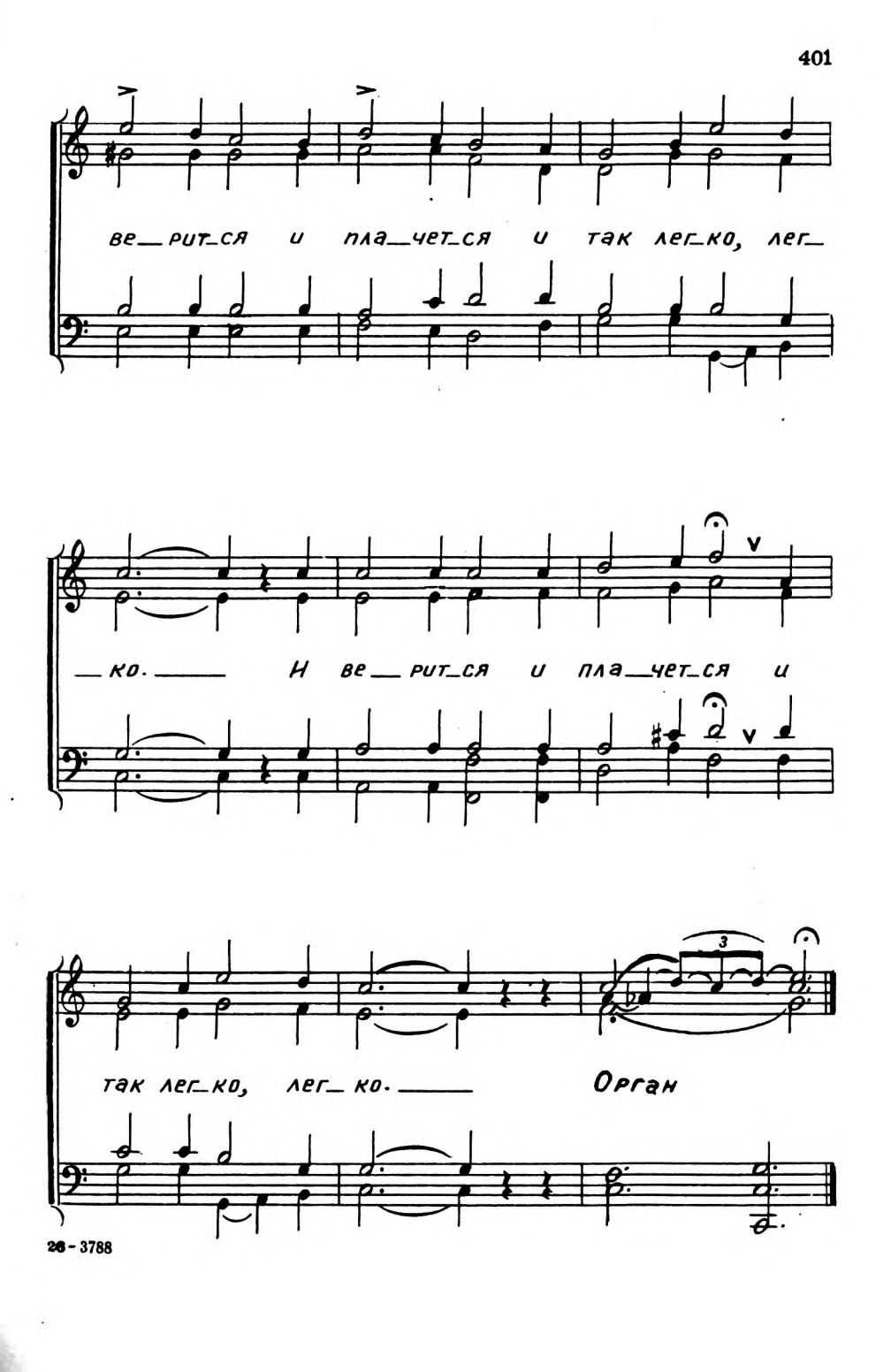
ве__рит_ся и пла__чет_ся и так лег_ко, лег_
_ко. И ве__рит_ся и пла__чет_ся и
так лег_ко, лег_ко.
Орган

119. Что вера без дел?

Вера если не имеет дел, мертва. Нак. 2, 17.

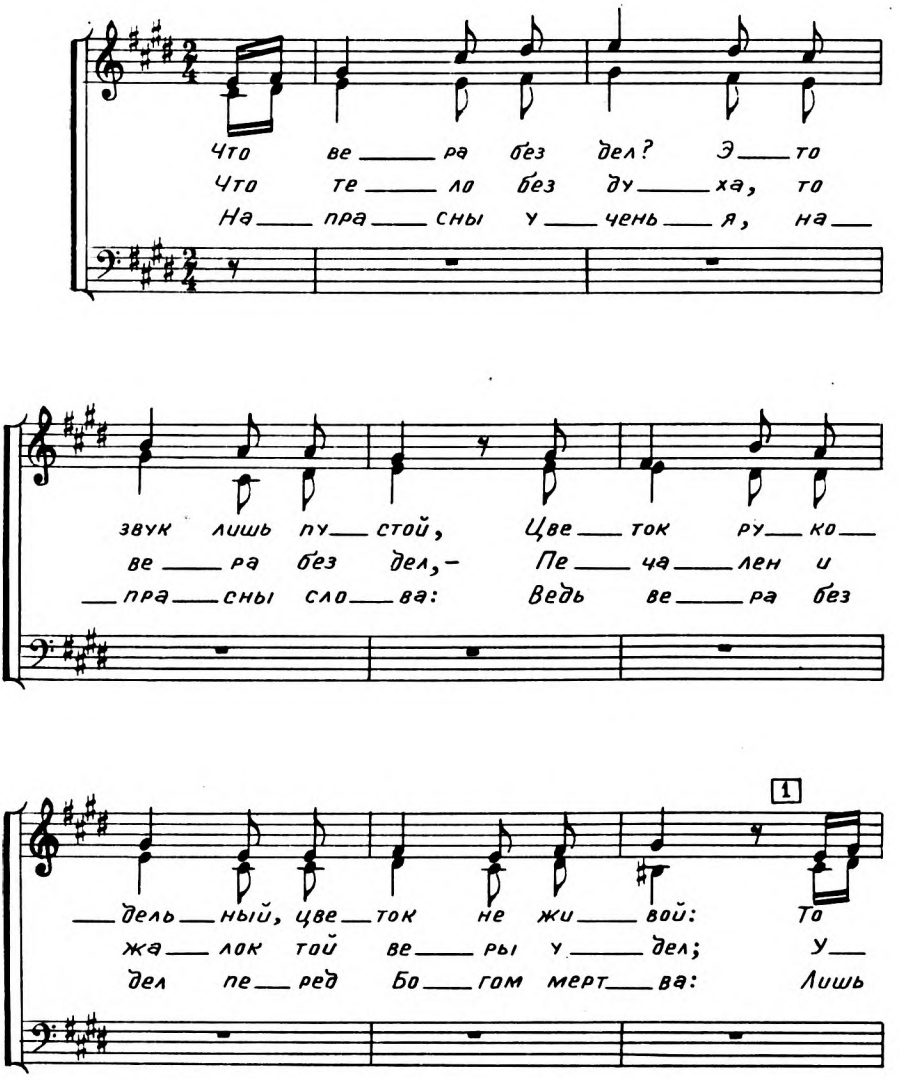

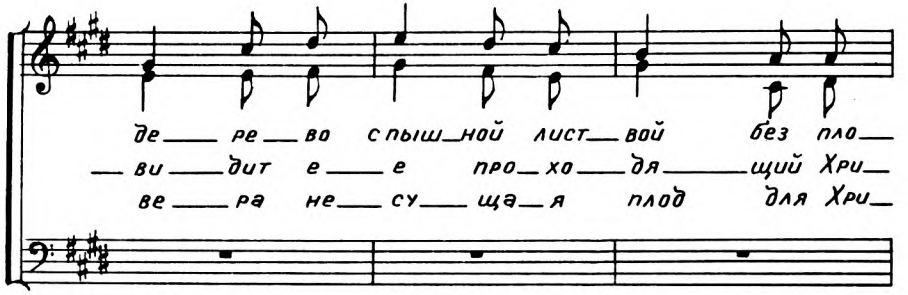
де ре во спыш ной лист вой без пло
ви дит е е про хо дя щий Хри
ве ра не су ща я плод для Хри

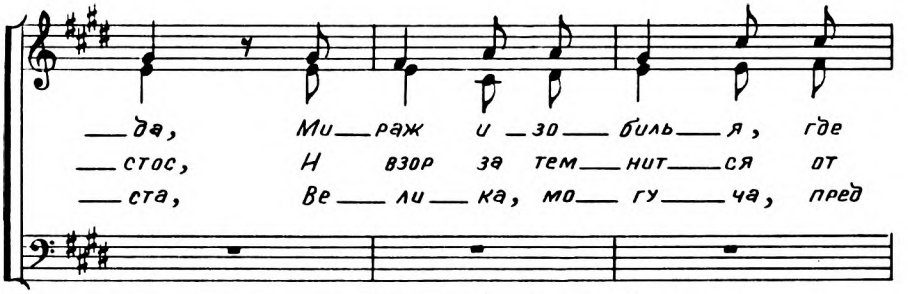
да, Ми раж и зо биль я, где
стос, И взор за тем нит ся от
ста, Ве ли ка, мо гу ча, пред

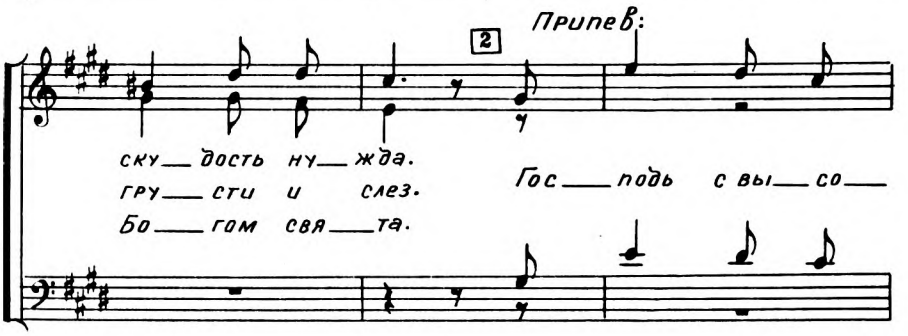
2
Припев:
ску дость ну жда.
гру сти и слез.
Бо гом свя та.
Гос подь с вы со

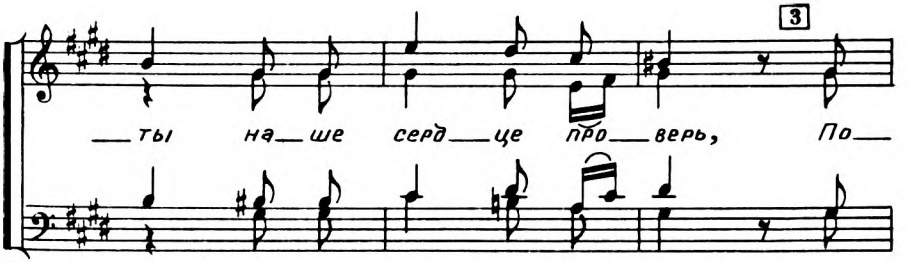
3
ты на ше серд це про верь, По

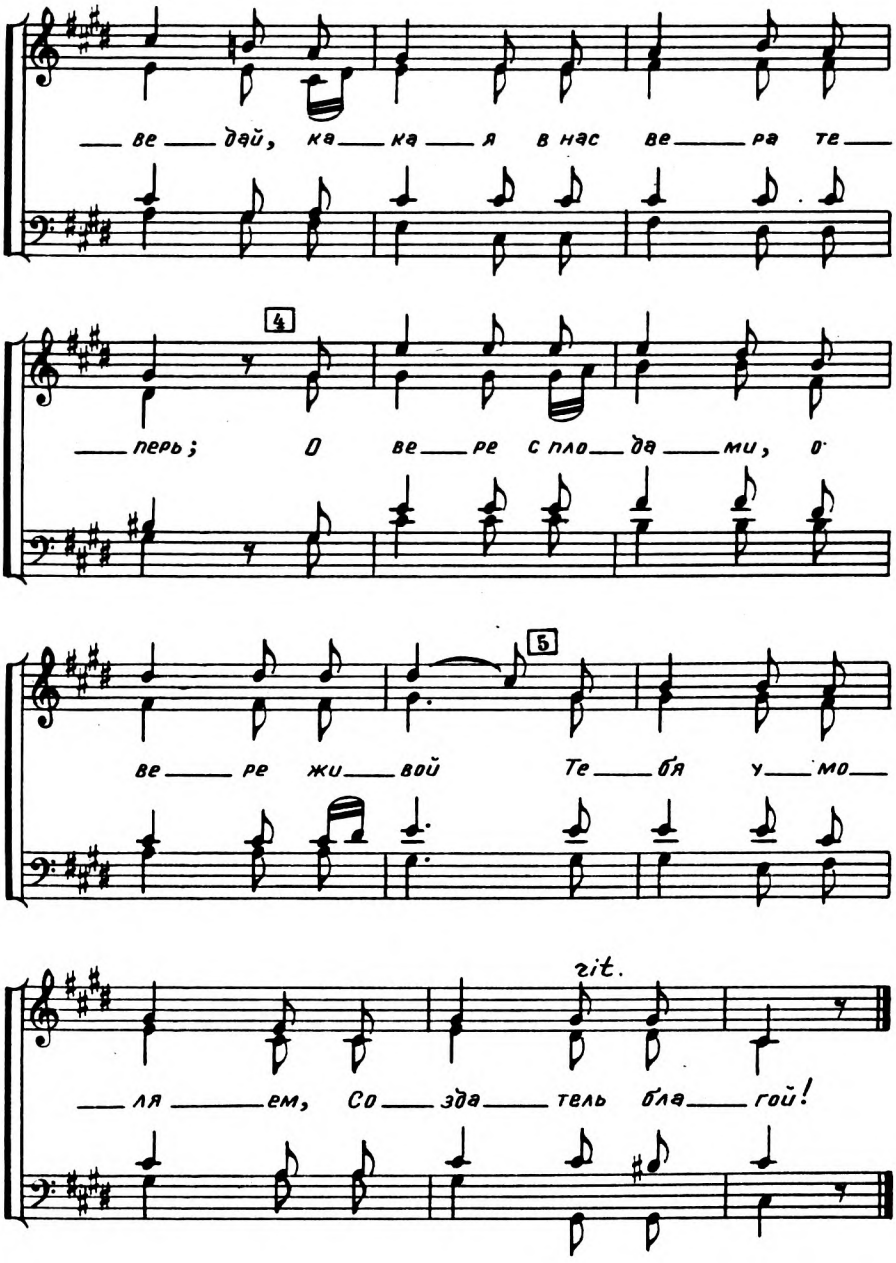
ве дай, ка ка я в нас ве ра те
4
перь; О ве ре с пло да ми, о
5
ве ре жи вой Те бя у мо
rit.
ля ем, Со зда тель бла гой!

120. Наш Бог Всемогущий.

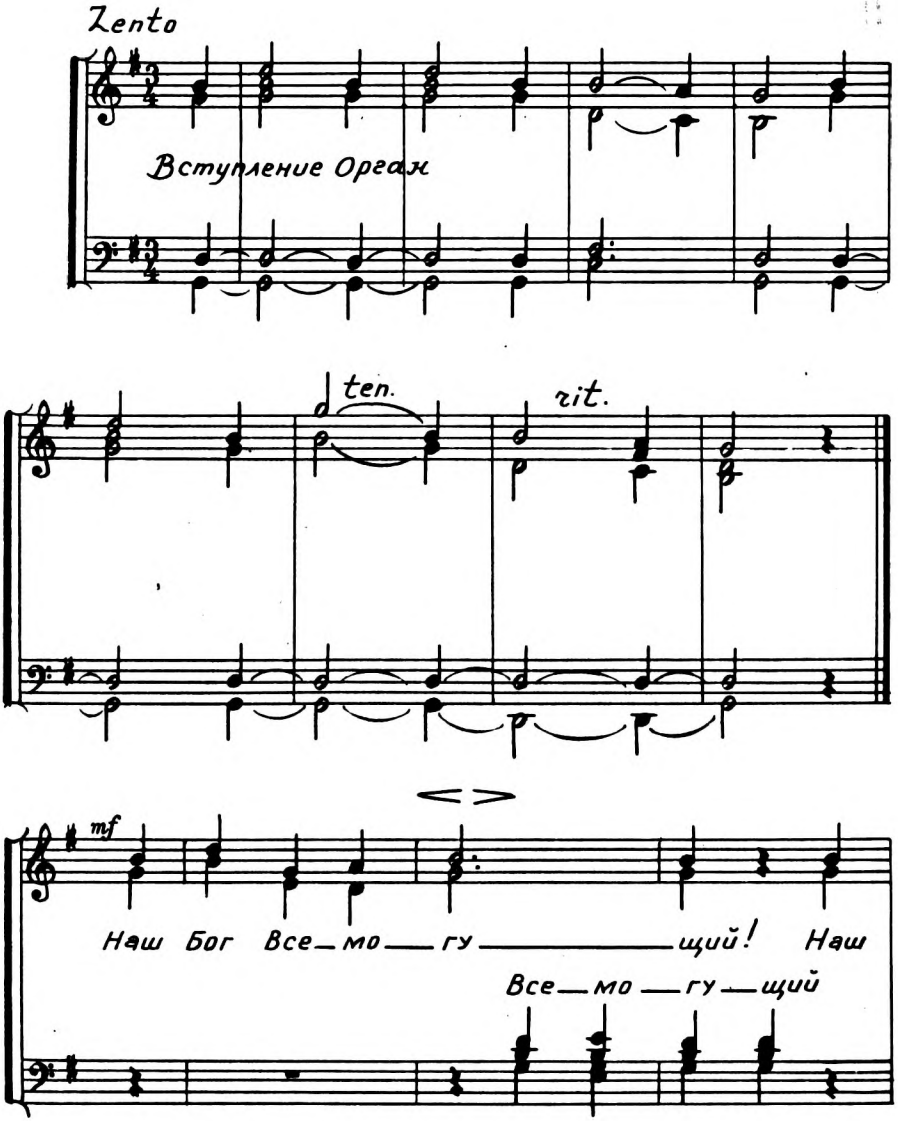

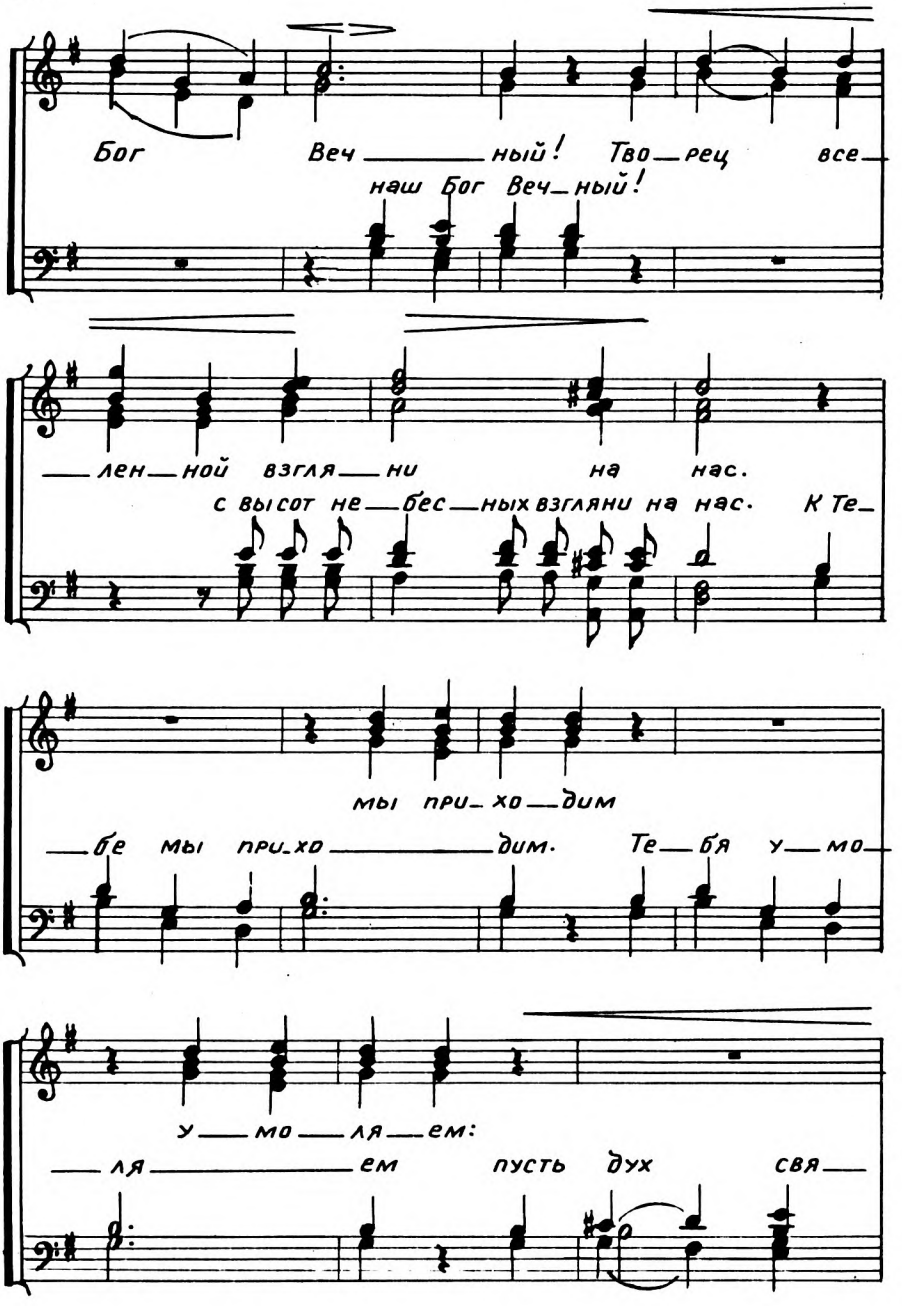
Бог Веч ный! Тво рец все
наш Бог Веч ный!
лен ной взгля ни на нас.
с высот не бес ных взгляни на нас. К Те
мы при хо дим
бе мы при хо дим. Те бя у мо
у мо ля ем:
ля ем пусть дух свя

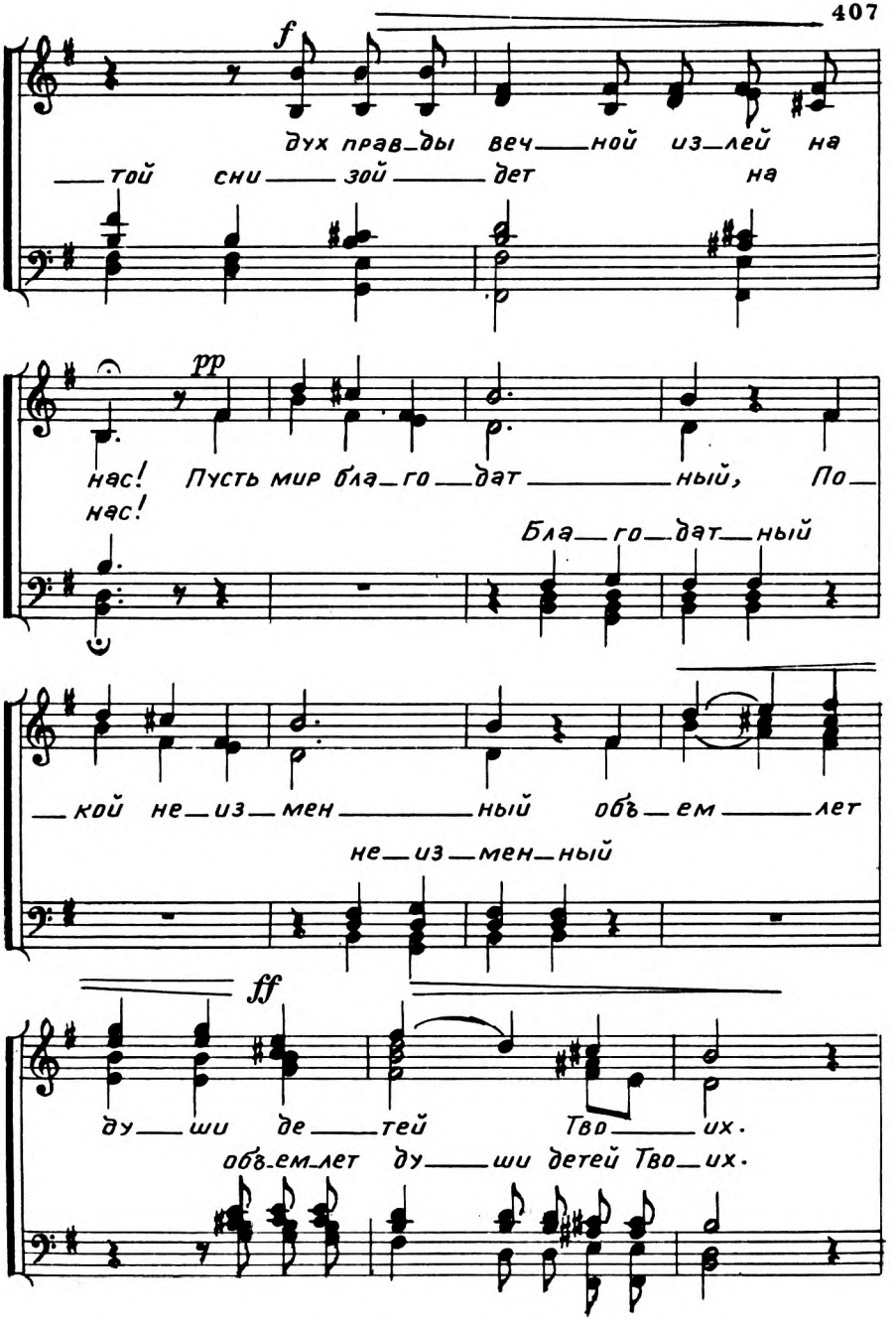
f
дух прав_ды веч_ной из_лей на
_той сни_зой_дет на
pp
нас! Пусть мир бла_го_дат_ный, По_
нас!
Бла_го_дат_ный
_кой не_из_мен_ный объ_ем_лет
не_из_мен_ный
ff
ду_ши де_тей Тво_их.
объ_ем_лет ду_ши детей Тво_их.

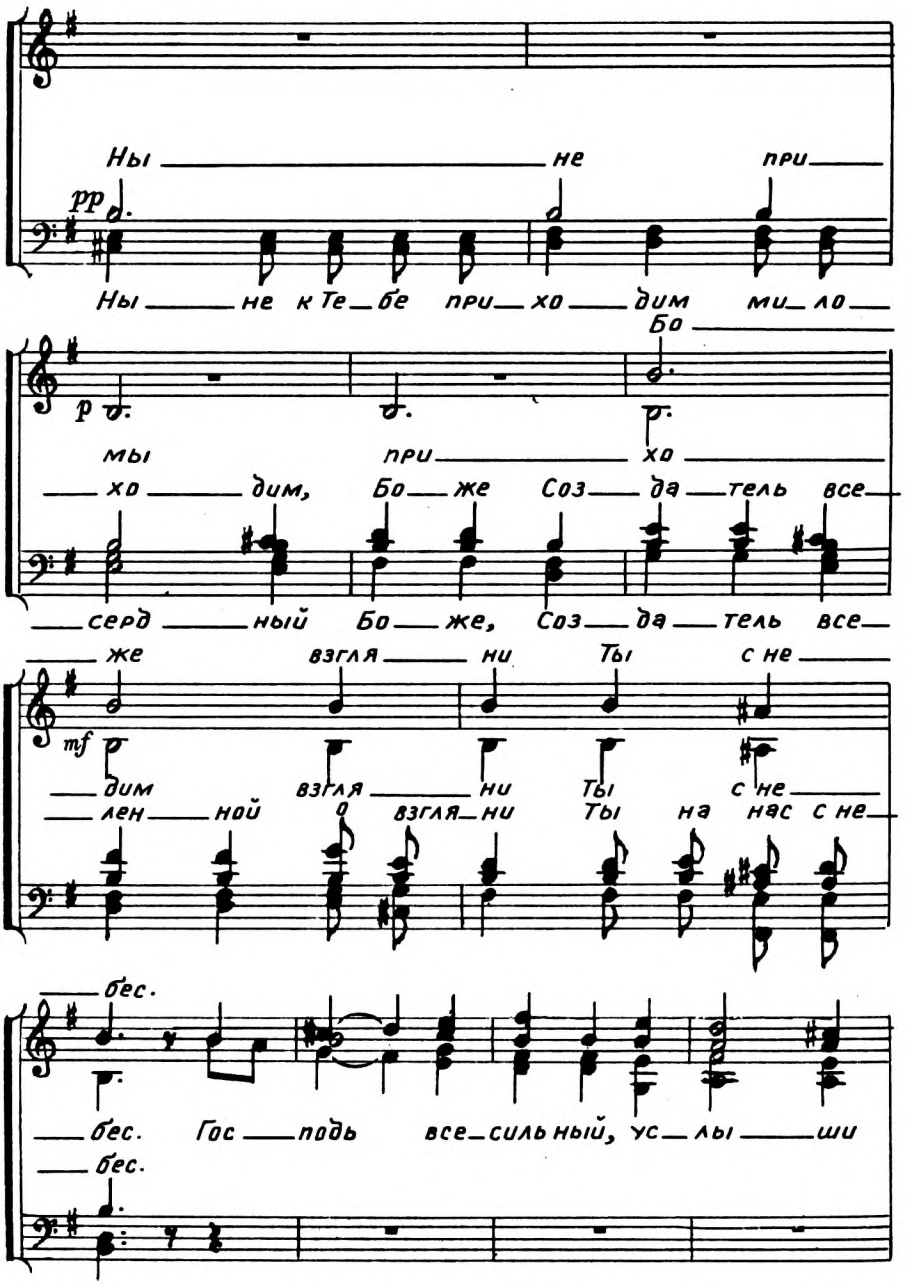
Ны не при
pp
Ны не к Те бе при хо дим ми ло
Бо
p
мы при хо
хо дим, Бо же Соз да тель все
серд ный Бо же, Соз да тель все
же взгля ни Ты с не
mf
дим взгля ни Ты с не
лен ной о взгля ни Ты на нас с не
бес.
бес. Гос подь все силь ный, ус лы ши
бес.

нас — да мы

мы ве — рим о, Бо —

ве — рим, не — за — мед — лишь и

— же, что Ты не — за — мед — лишь

ppp

в Ду — хе Свя — том сни — зой — дешь на нас. О,

ppp

Дух свя — той, снизой — ди на нас!

121. Да отворятся все двери.

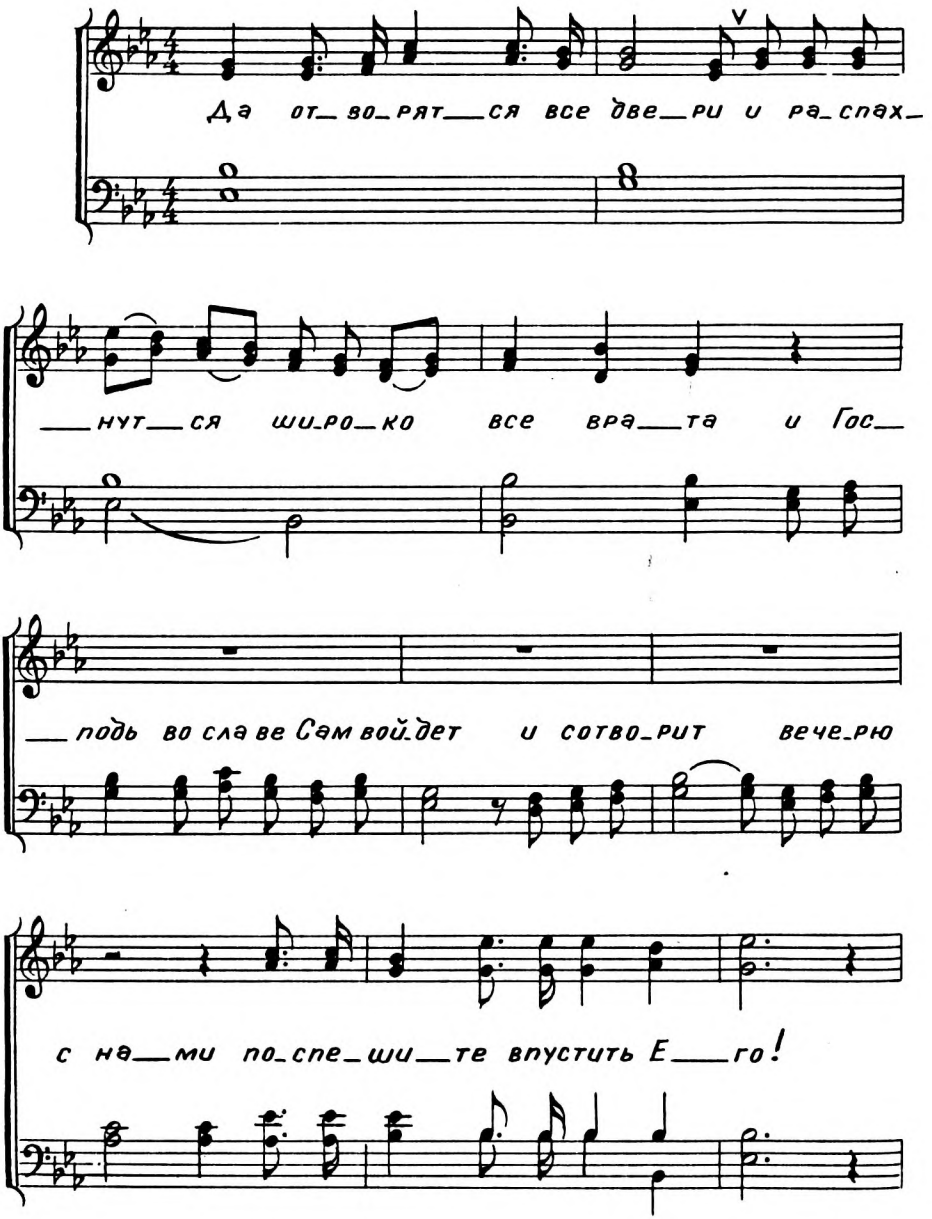

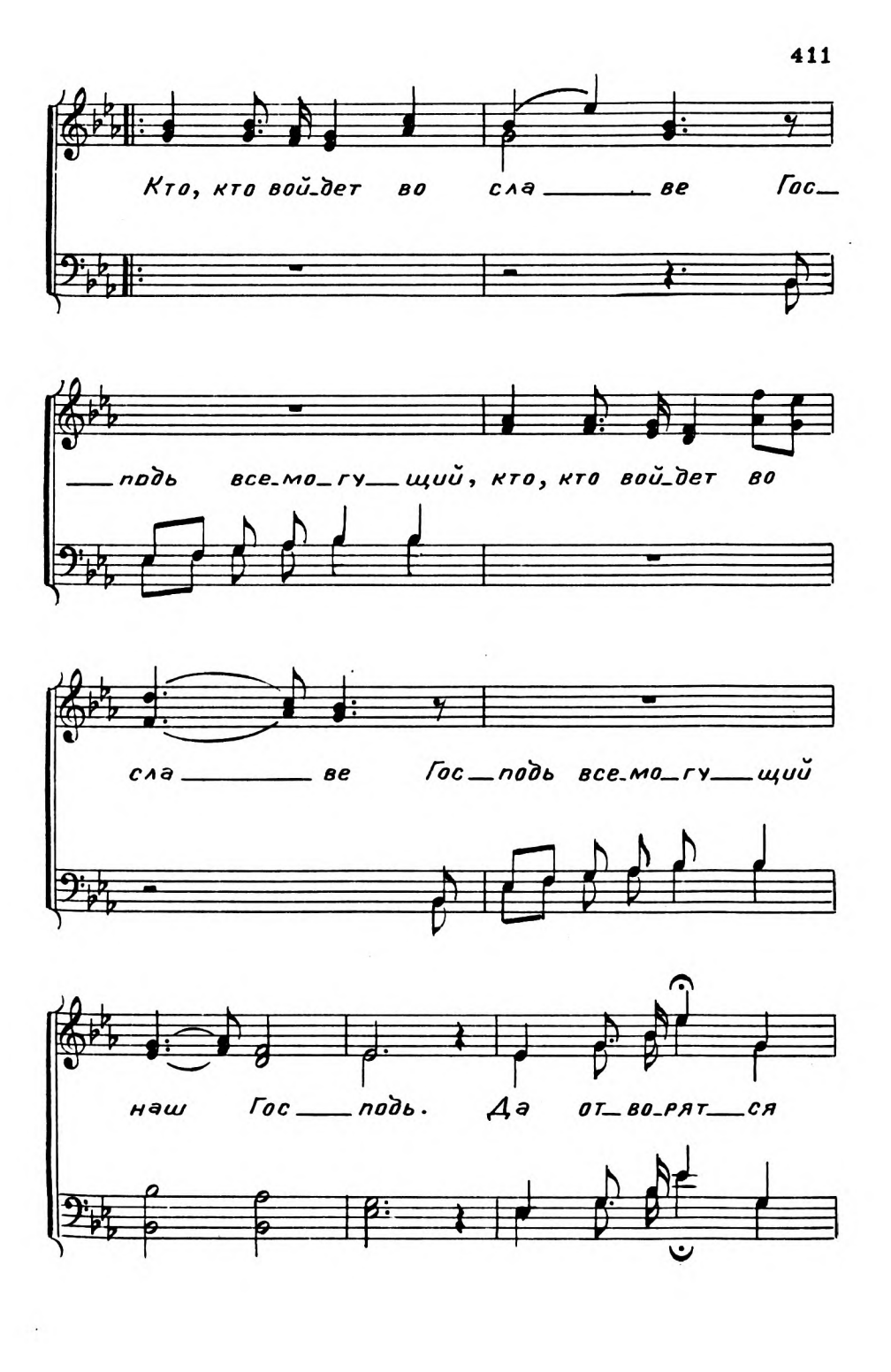
Кто, кто вой_дет во сла ве Гос_
_подь все_мо_гу_щий, кто, кто вой_дет во
сла ве Гос_подь все_мо_гу_щий
наш Гос_подь. Да от_во_рят_ся

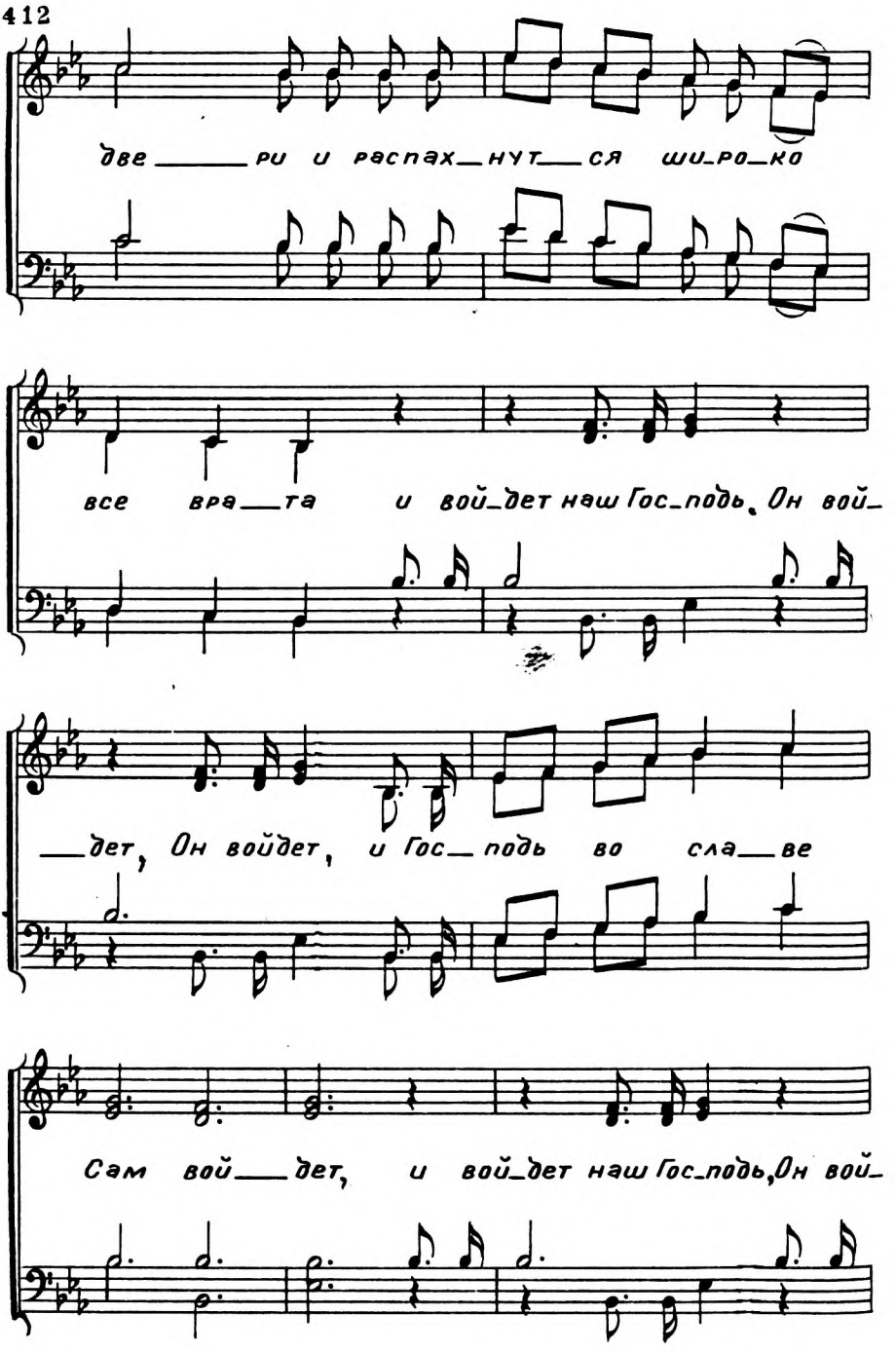
две ри и распах нут ся ши ро ко
все вра та и вой дет наш Гос подь. Он вой
дет, Он войдет, и Гос подь во сла ве
Сам вой дет, и вой дет наш Гос подь, Он вой

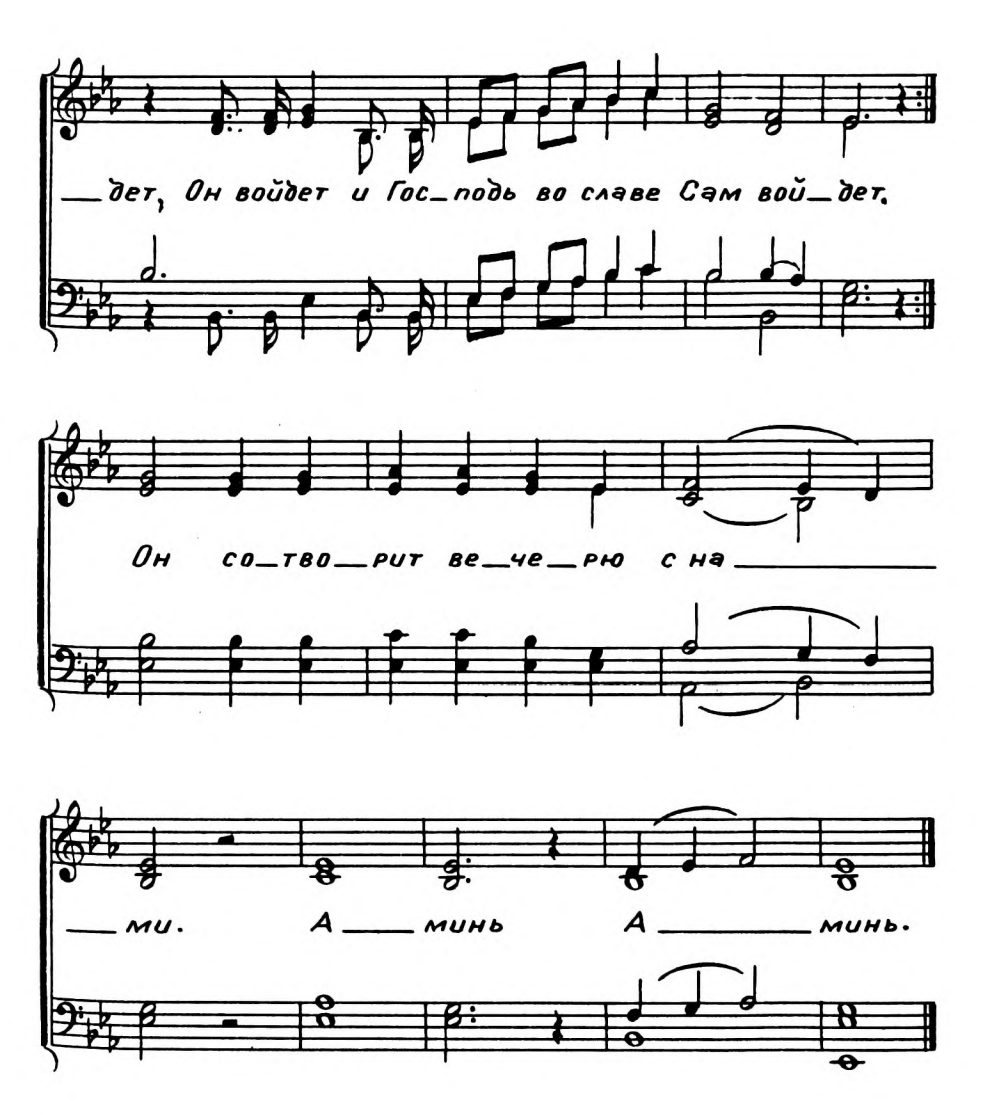
дет, Он войдет и Гос_подь во славе Сам вой_дет.
Он со_тво_рит ве_че_рю с на
ми. А минь А минь.

122. Господи, рано услышь голос мой.

Пс. 5.

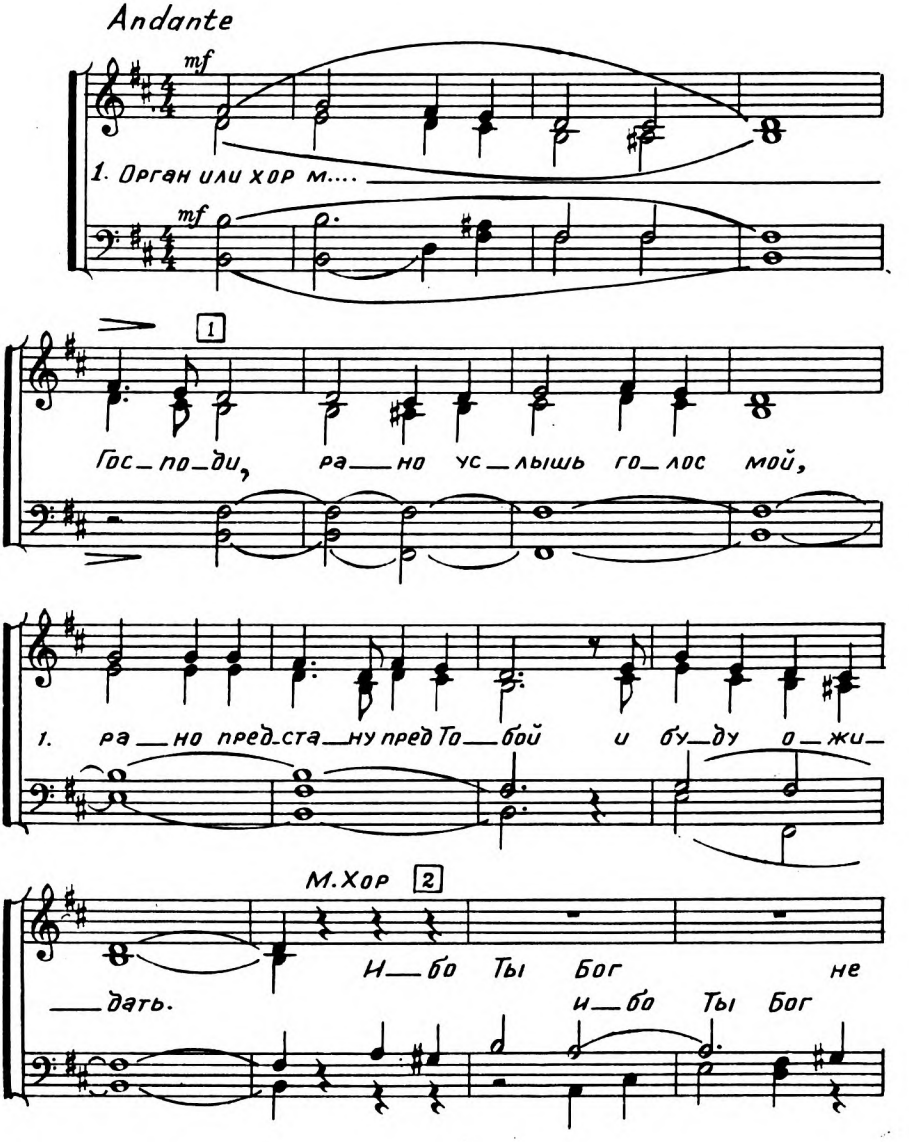

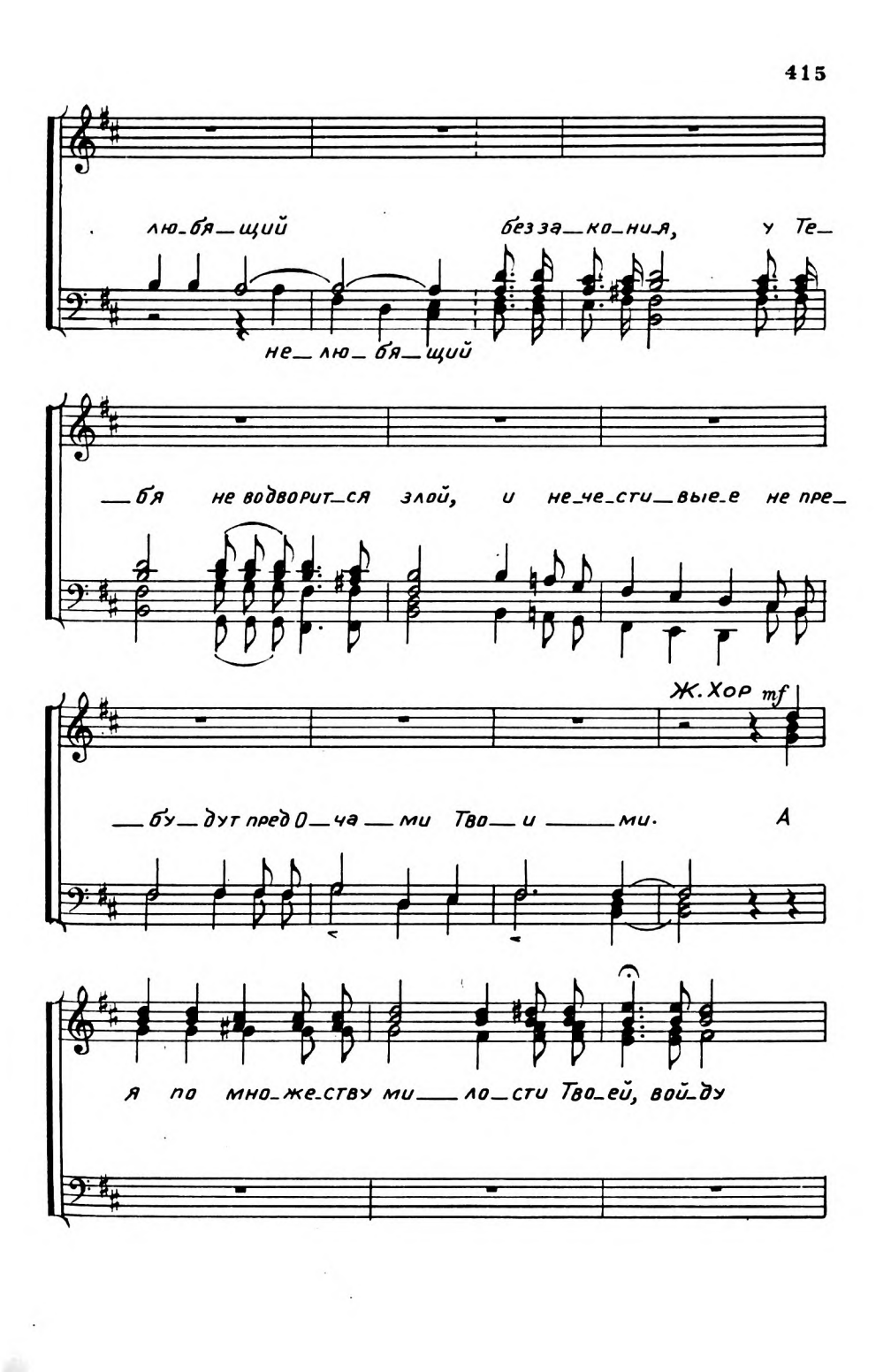
лю_бя_щий без за_ко_ни_я, у Те_
не_ лю_ бя_щий
_бя не водворит_ся злой, и не_че_сти_вые_е не пре_
Ж. Хор mf
_бу_ дут пред О_ча_ ми Тво_ и _ ми. А
я по мно_же_ству ми_ ло_сти Тво_ей, вой_ду

в дом Твой, по_кло_нюсь, свя_то_му И_ме_ни, Тво_е_

Весь хор Быстро

1 2 f 4

_му; свя_то_му: (му.) И воз_ра_ду_ют_ся

И воз_ра_ду_ют_ся

f

4. И воз_ра_ду_ют_

все, у_по_ва_ю_щи_е

_ся все у_по_ва_ю_щи_е у_по_

rit.....

на Те_бя на Те_бя. Бу_дут

_ва_ю_щи_е,

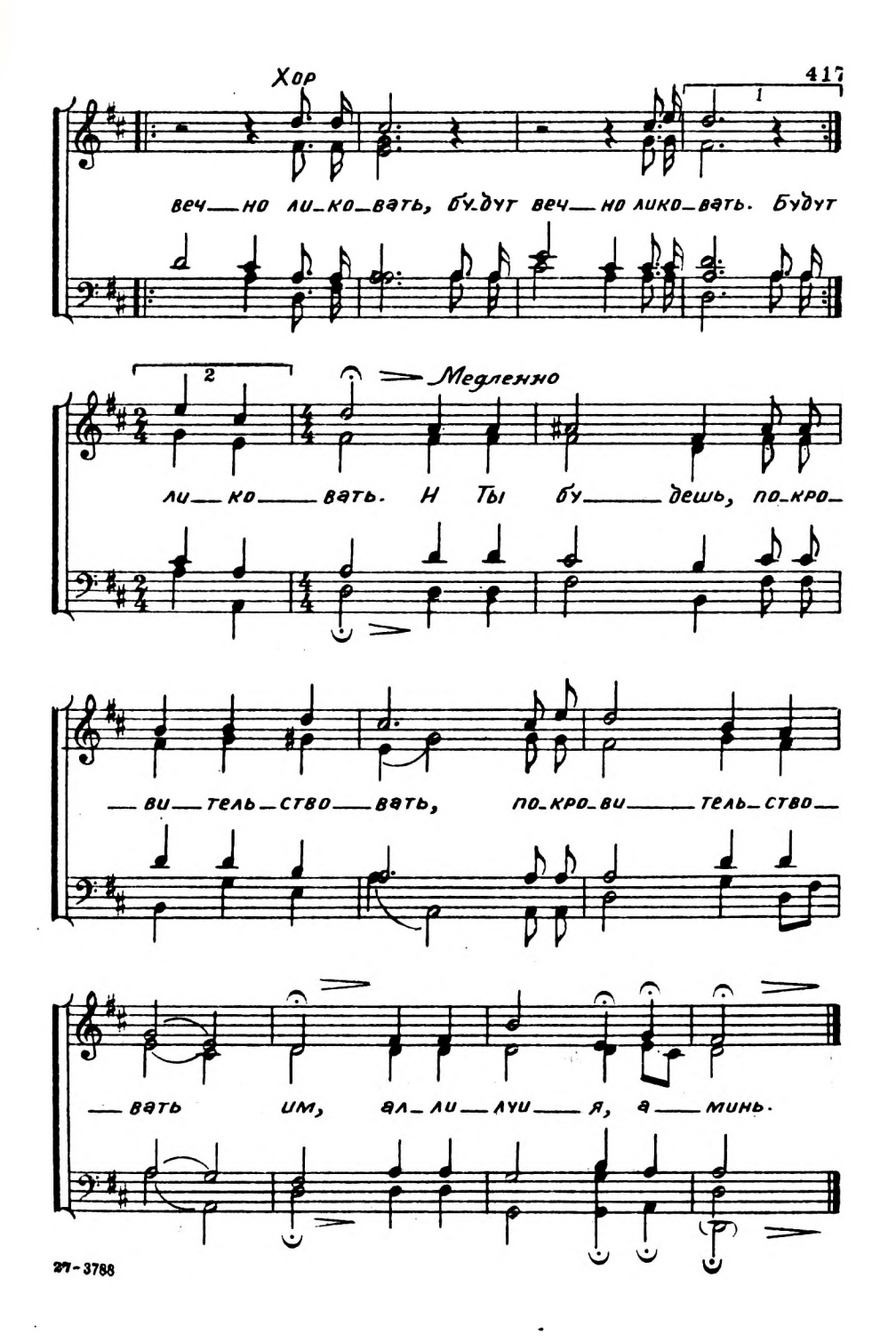
Хор
веч — но ли — ко — вать, бу — дут веч — но ли ко — вать. Будут
ли — ко — вать. И Ты бу — дешь, по — кро —
Медленно
— ви — тель — ство — вать, по — кро — ви — тель — ство —
— вать им, ал — ли — луи — я, а — минь.

123. Я сердцем в небе обитаю.

(Для женского хора)

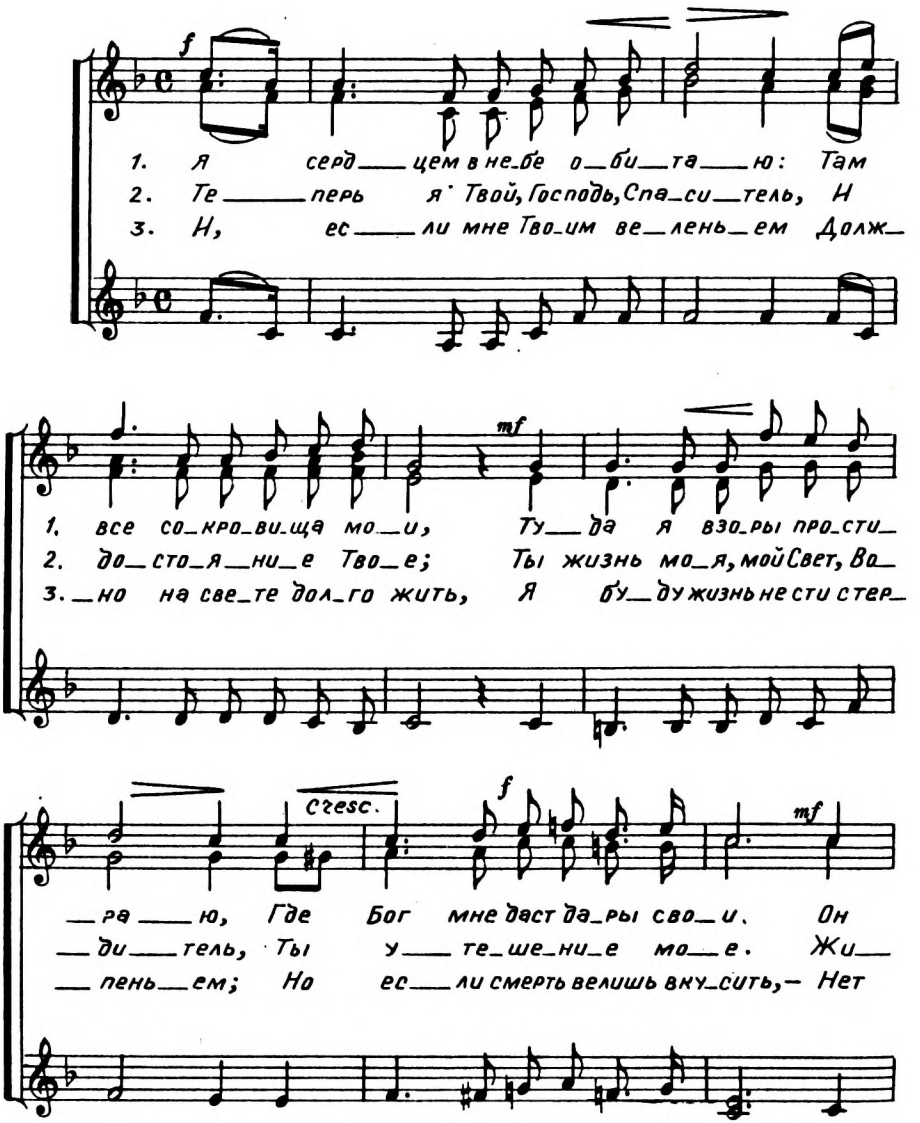

1. даст мне счастье вечной жизни, Там
2. _ву-ль ум _ ру _ ли, Твой я веч _ но; Где
3. ра _ дость ней, счастливей до _ ли, Как
1. даст мне счастье вечной жизни,
2. _ву-ль, ум _ ру _ ли, Твой я веч _ но;
3. ра _ дост ней, счастли вей до _ ли,

1. край свя _ той мо _ ей от _ чиз _ ны;
2. Ты, там счастье бес _ ко _ неч _ но;
3. быть Тво _ ей по _ корным во _ ле;
1. край святой мо _ ей от _ чиз _ ны;
2. Ты, там счастье бе _ ско _ неч _ но;
3. быть Тво _ ей по _ корным во _ ле:

1. Он
2. Жи _
3. Нет

даст мне сча _ стье веч _ ной жиз _ ни, Там
_ ву-ль ум _ ру _ ли, Твой я веч _ но; Где
ра _ дост _ ней, счаст _ ли _ вей до _ ли, Как

край свя той мо _ ей от _ чиз _ ны.
Ты, там сча _ стье бе _ ско _ неч _ но.
быть Тво _ ей по _ кор _ ным во _ ле.

124. Разве ты не знаешь?

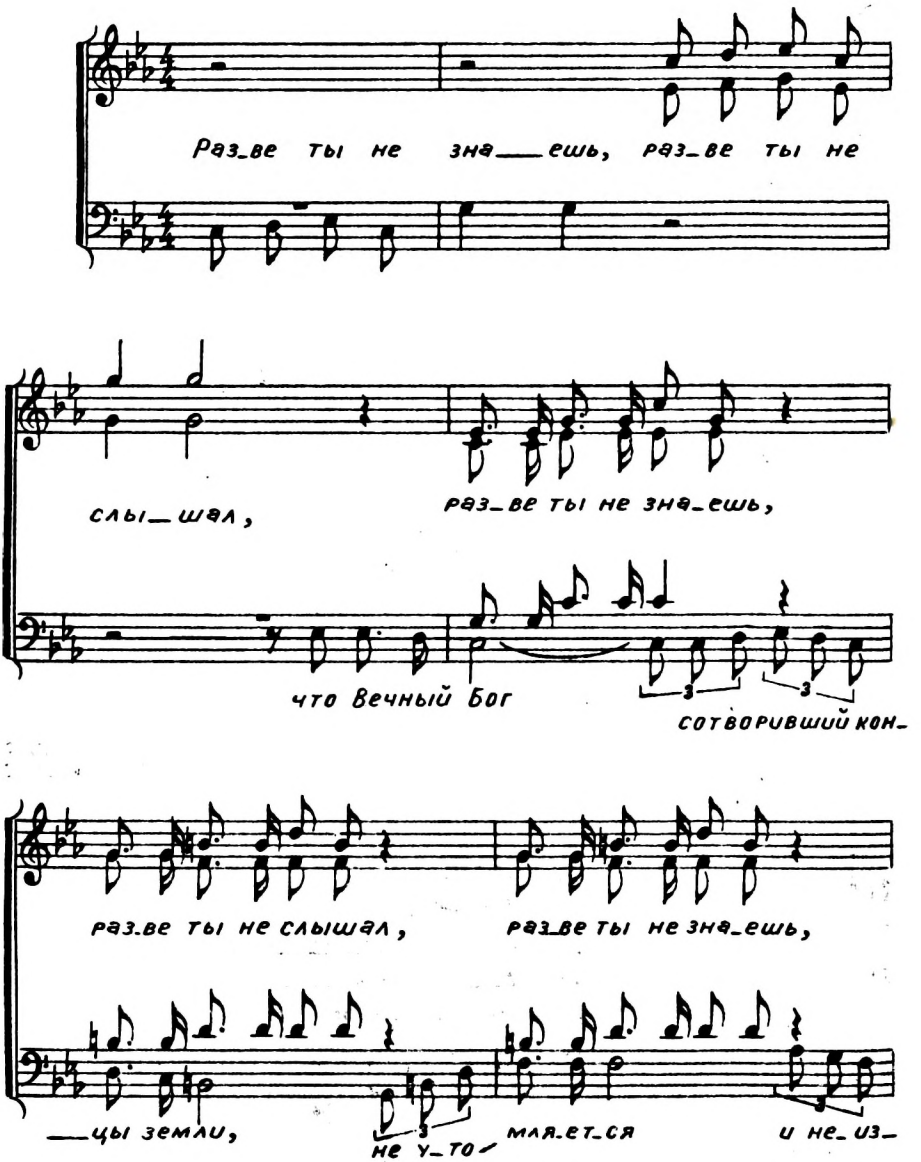

раз_ве ты не слы шал? Ра_зум Е_го не_и_сле_

_ не_мо_га_ет?

_ дим, Ра_зум Е_го не_и_сле_дим.

Он да_

Раз ве ты не знаешь, раз ве ты не слышал,

_ёт у_то мленному си_ лу и из_не_

Медленней

раз ве ты не знаешь, раз_ве ты не слышал. У том_

_мог_ше_му да_ру_ет кре_ пость

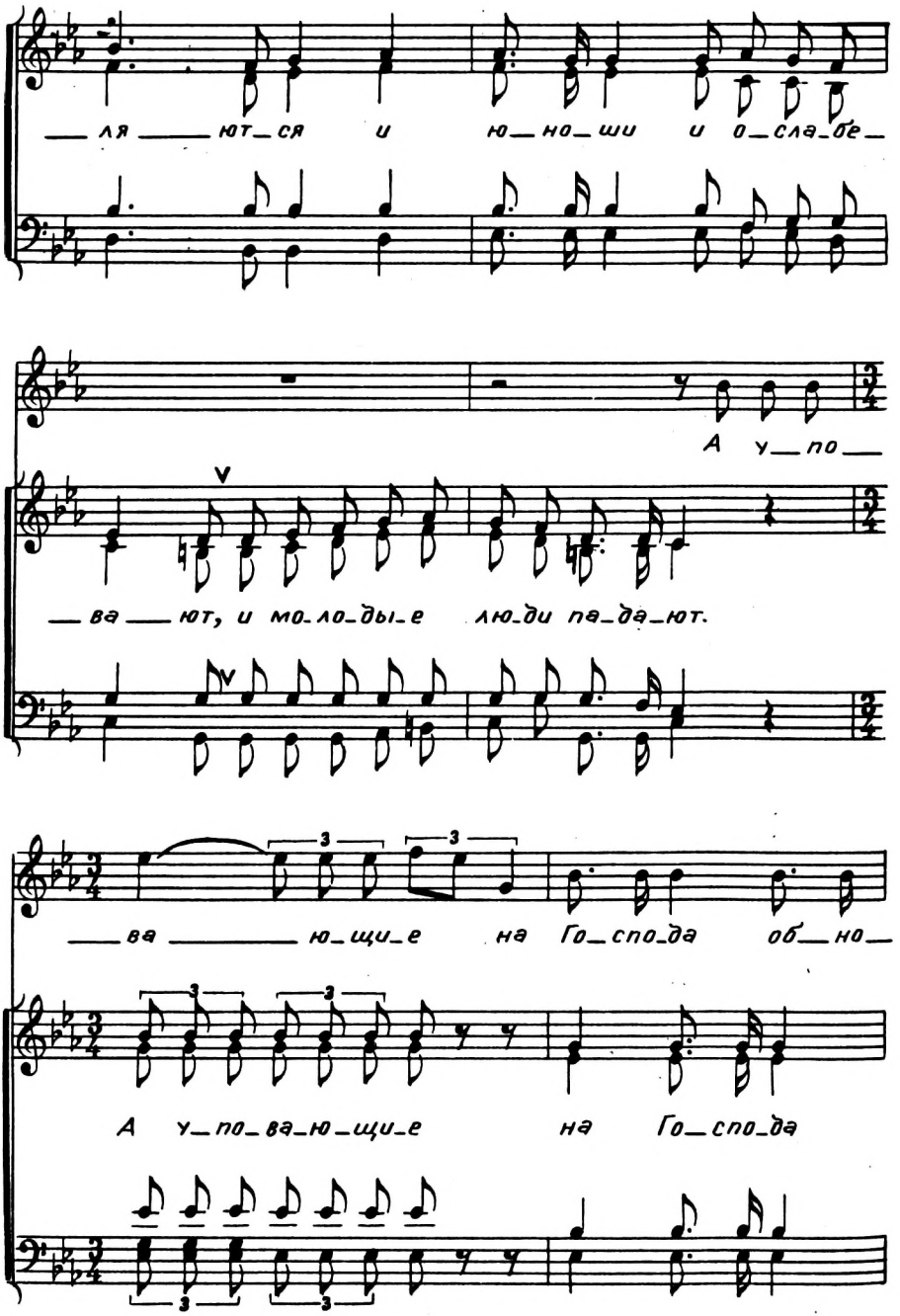
ля ют ся и ю но ши и о сла бе
А у по
ва ют, и мо ло ды е лю ди па да ют.
ва ю щи е на Го спо да об но
А у по ва ю щи е на Го спо да

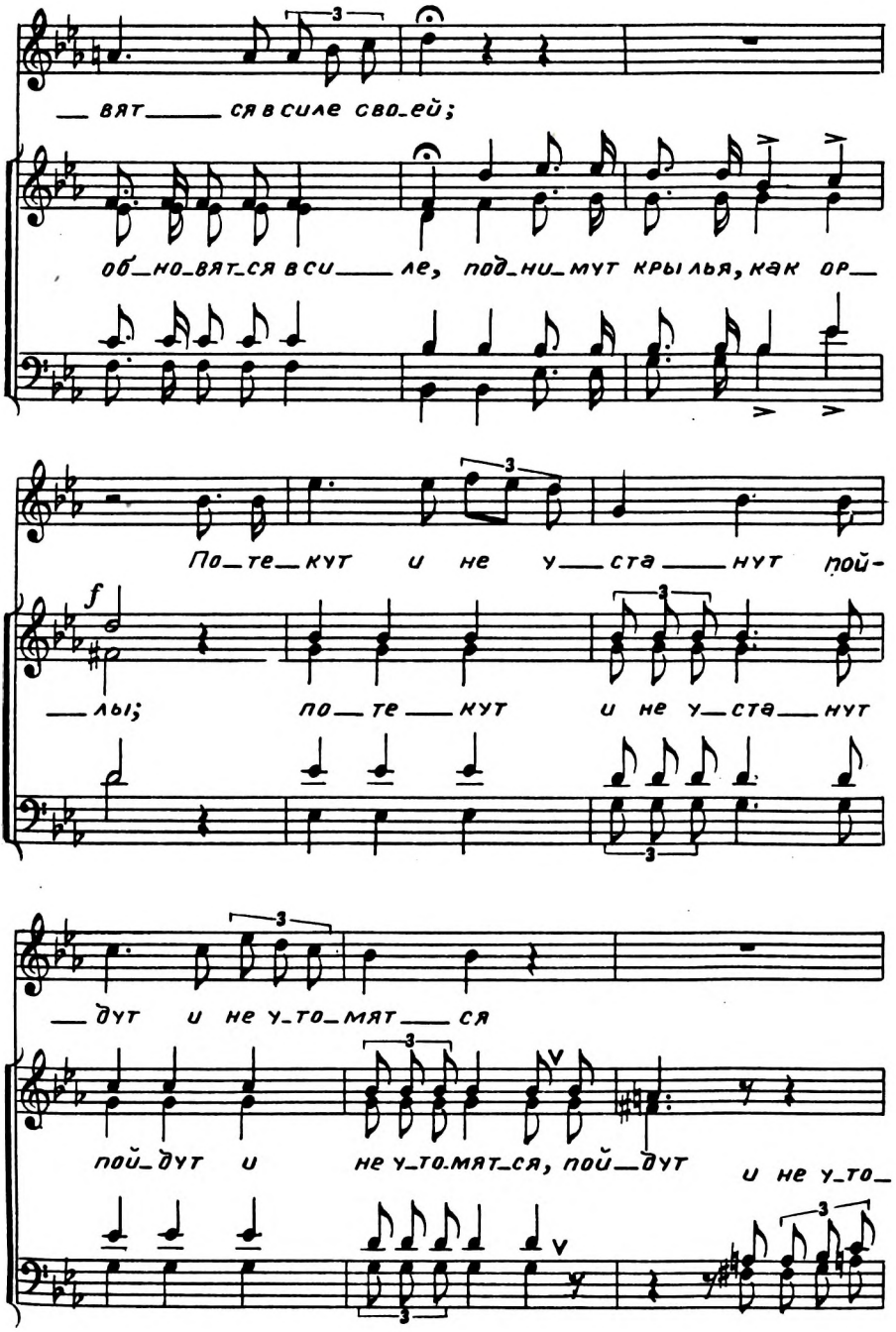
вят ся в силе сво_ей;
об_но_вят_ся в си_ле, под_ни_мут крылья, как ор_
По_те_кут и не у_ста_нут пой-
лы; по_те_кут и не у_ста_нут
дут и не у_то_мят_ся
пой_дут и не у_то_мят_ся, пой_дут и не у_то_
f

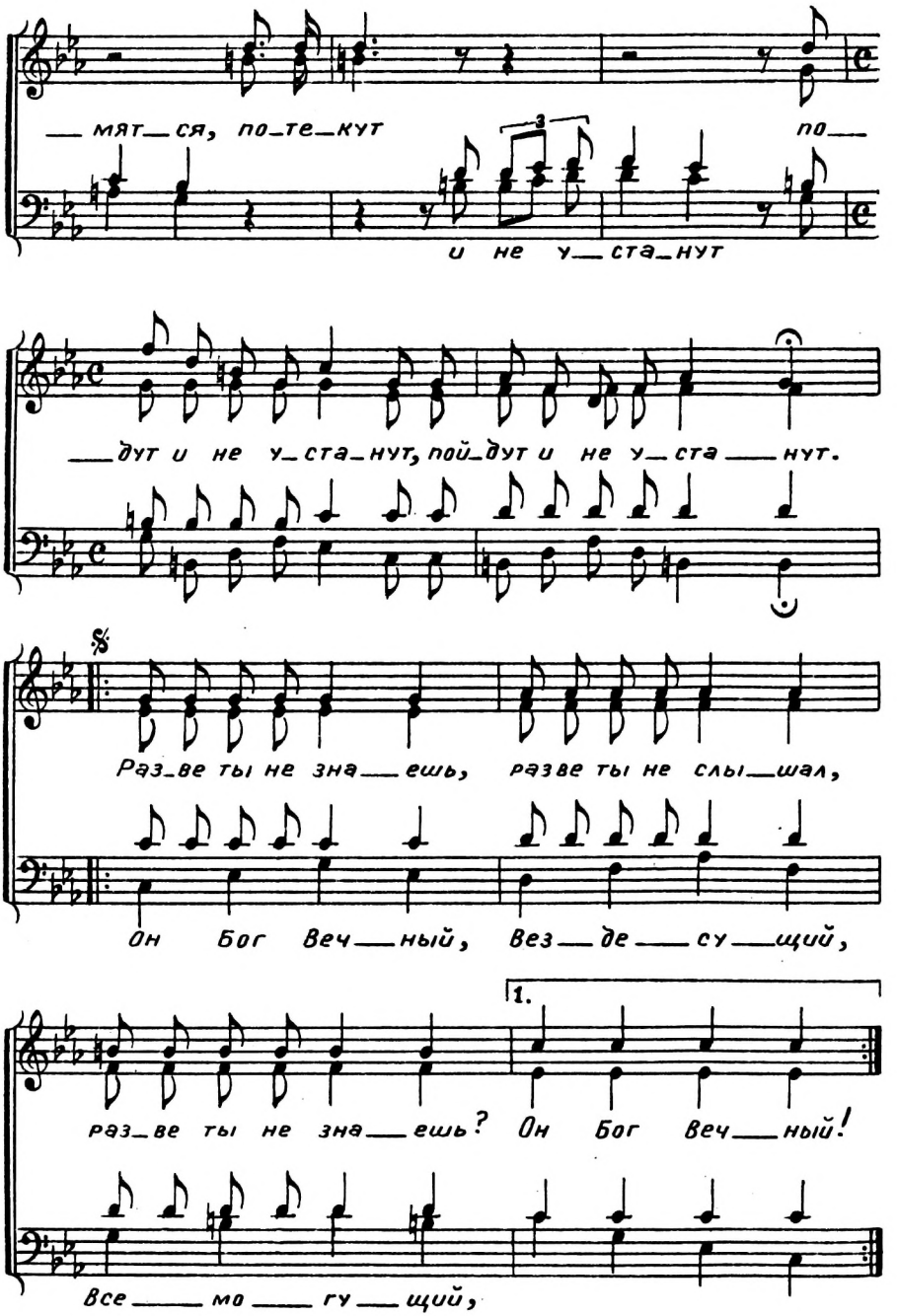
мят_ся, по_те_кут по_
и не у_ста_нут
дут и не у_ста_нут, пой_дут и не у_ста_нут.
Раз_ве ты не зна_ешь, разве ты не слы_шал,
Он Бог веч_ный, вез_де_су_щий,
1.
раз_ве ты не зна_ешь? Он Бог веч_ный!
все_мо_гу_щий,

2.

Раз_ве ты не слы__шал, раз ве ты не знаешь, раз ве

ты не слышал, Да Он Веч_ный

что Он Веч_ный Бог

Бог, со__тво_рив_ший все;

со_тво_рив_ший всё, да, Он Веч_ный

pp

да, Он Веч_ный Бог, сотво_рив_ший всё. Вы_со_ту не_

Бог, со_тво_рив_ший всё.

бес во_ин_ство све_тил, ми_ри_а_ды звезд, со_творил Он

ff

всё! Да, Он Вечный бог, со_тво_рив_ший всё!

p

mf

Раз_ве ты не знаешь, разве ты не знаешь, разве ты не слышал

раз_ве ты не слышал, что Он Веч___ный бог!

p

p

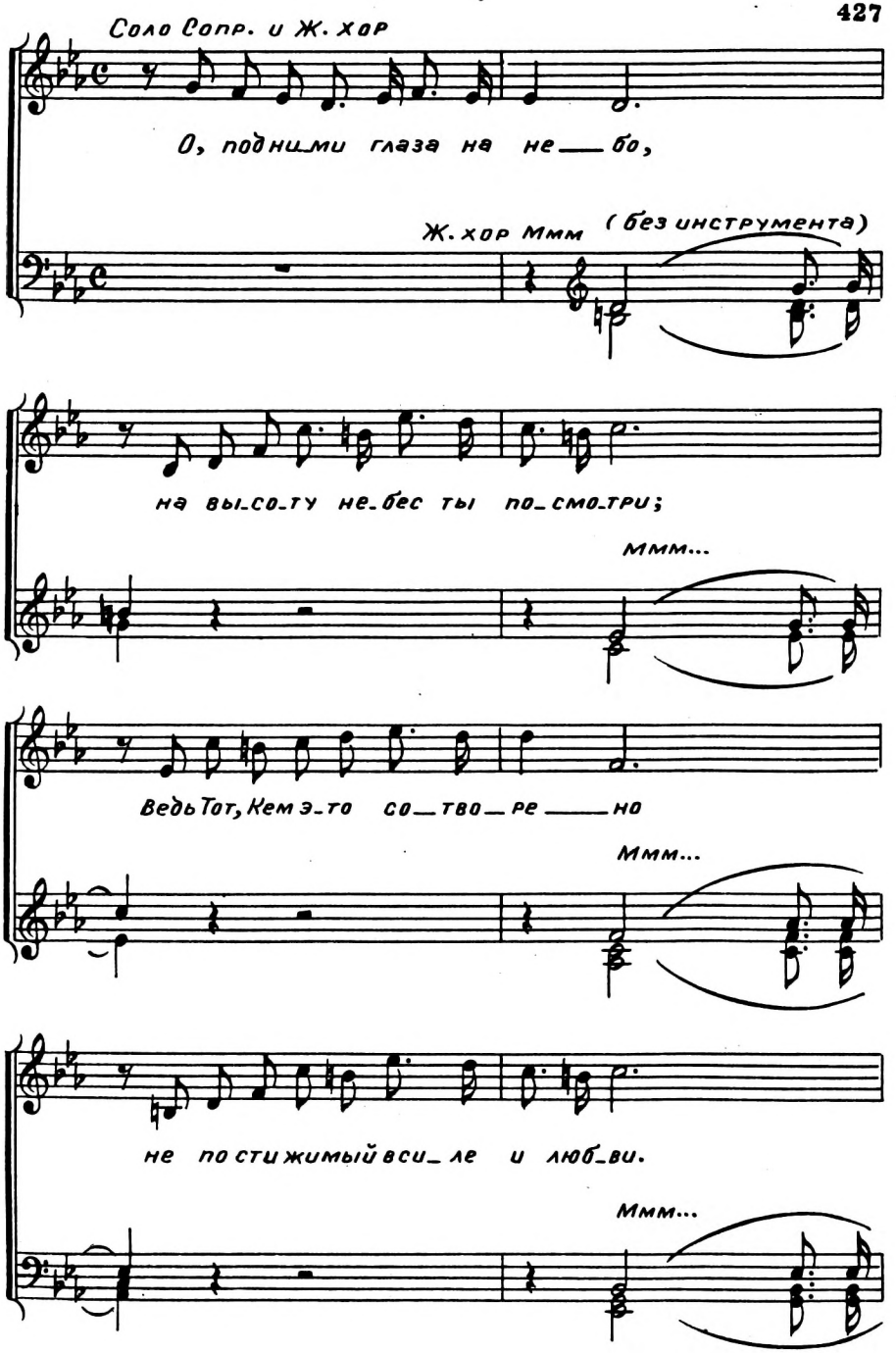
Соло Сопр. и Ж. хор
О, подни_ми глаза на не___бо,
Ж. хор Ммм (без инструмента)
на вы_со_ту не_бес ты по_смо_три;
Ммм...
Ведь Тот, Кем э_то со___тво___ре___но
Ммм...
не по сти жимый вси_ле и люб_ви.
Ммм...

Смешан. Хор

Он да_ёт у_томлен_но_му

Раз_ве ты не зна_ешь

си_ лу и из_не_мог_ше_му да_ру_ет

раз ве ты не слышал, раз_ве ты не знаешь

От знака 𝄋 до ⊕ а затем Конец

Конец.

кре _____ пость. Разве ты не знаешь, разве ты не

Он да_ру_ет кре_пость.

слышал, что Он Вечный Бог? слышал, что Он Вечный Бог?

125. Се, стою у двери.

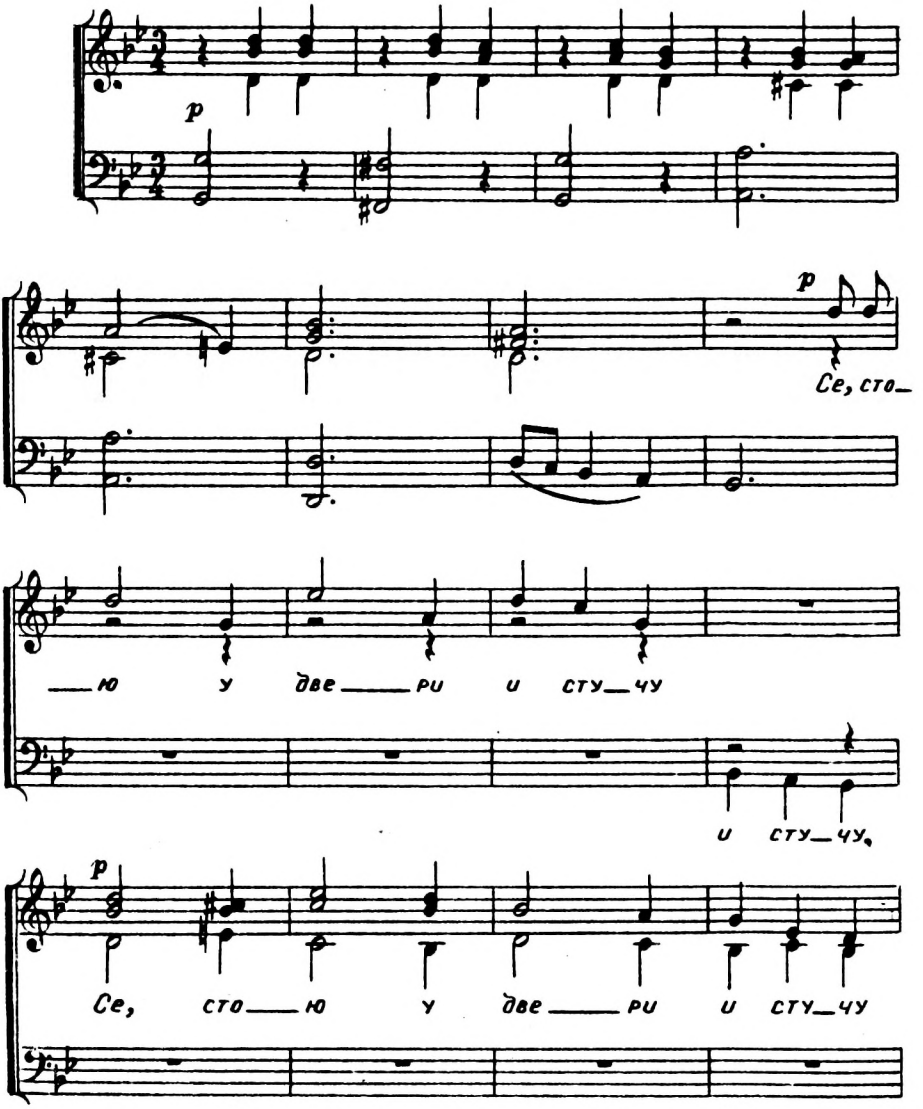

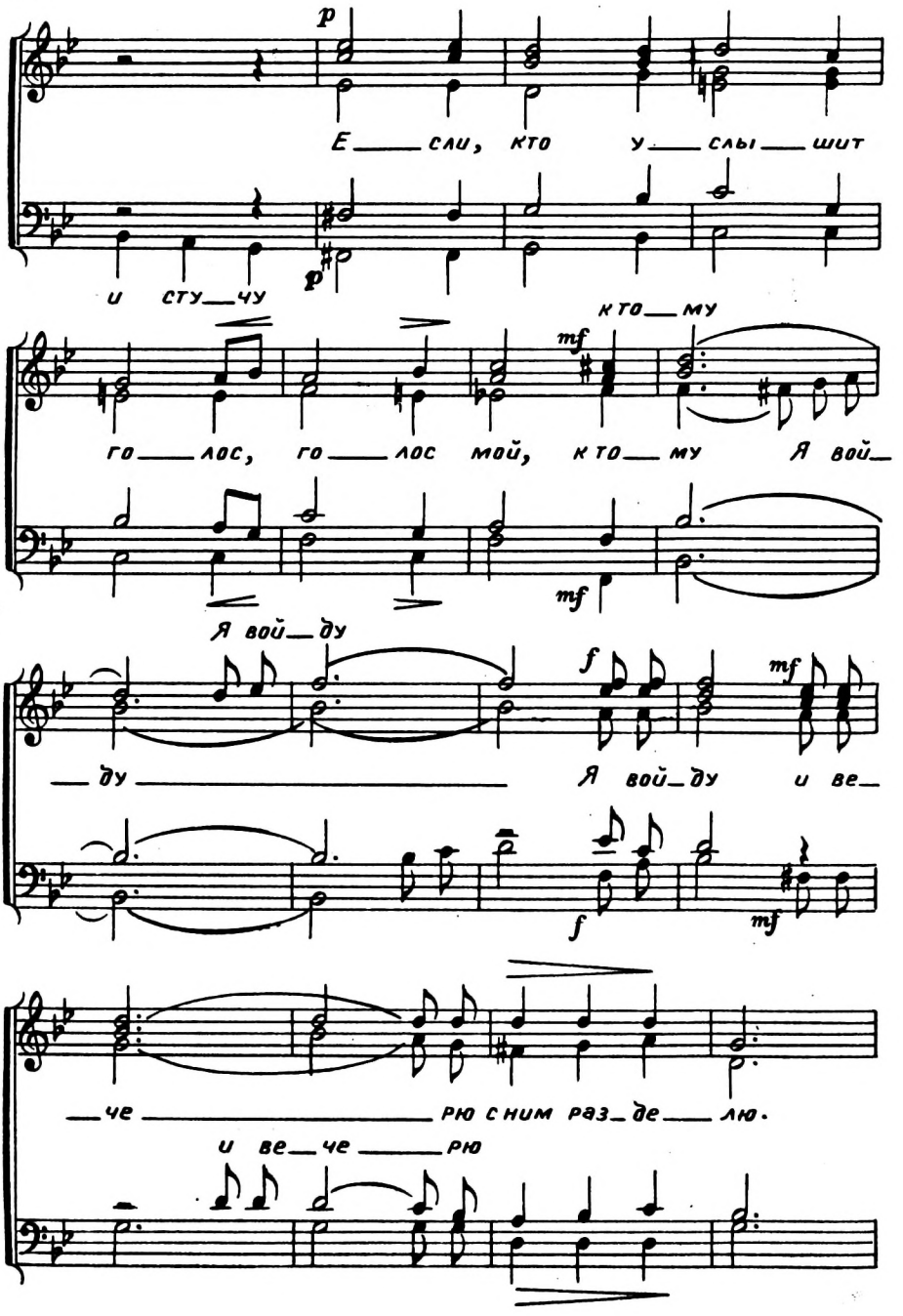
p
Е — сли, кто у — слы — шит
и сту — чу
p
кто — му
mf
го — лос, го — лос мой, кто — му Я вой —
mf
Я вой — ду
f
mf
— ду — Я вой — ду и ве —
f
mf
— че — рю с ним раз — де — лю.
и ве — че — рю

Соло Сопр.

mf

Е_сли ты пла_____чешь,

слё_зы с о___чей

Я Сам со___тру

Дуэт:

Тяжко_е бре_____мя

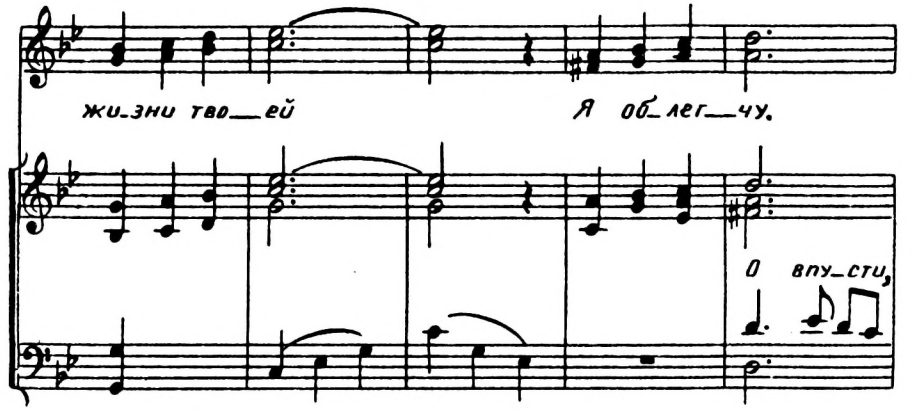
жи_зни тво__ей Я об_лег__чу.
О впу_сти,

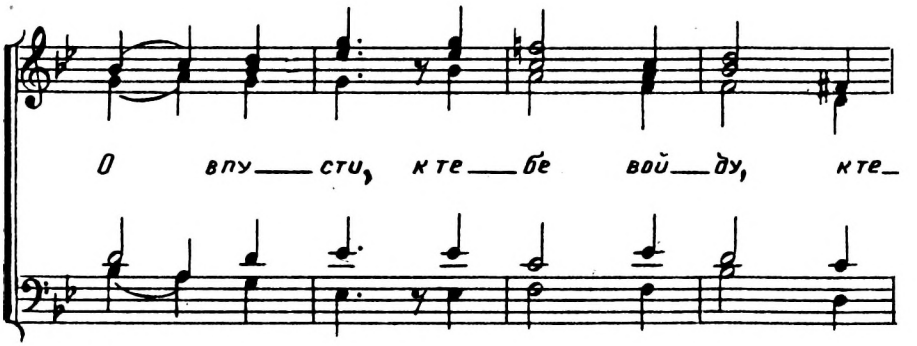
О впу__сти, к те__бе вой__ду, к те_

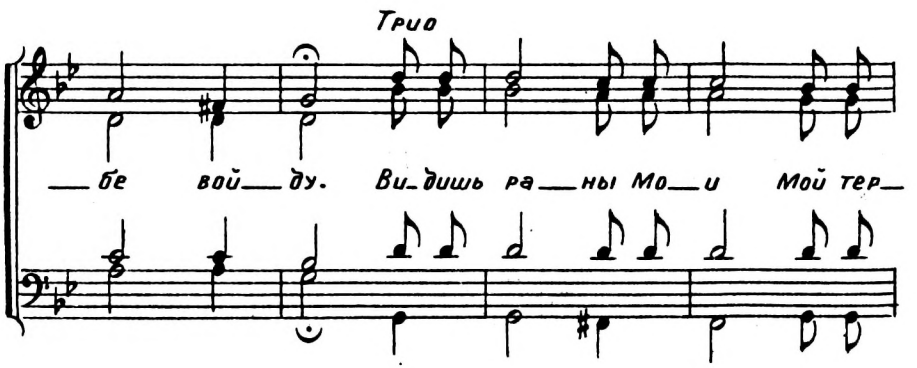
Трио
__бе вой__ду. Ви_дишь ра__ны Мо__и Мой тер_

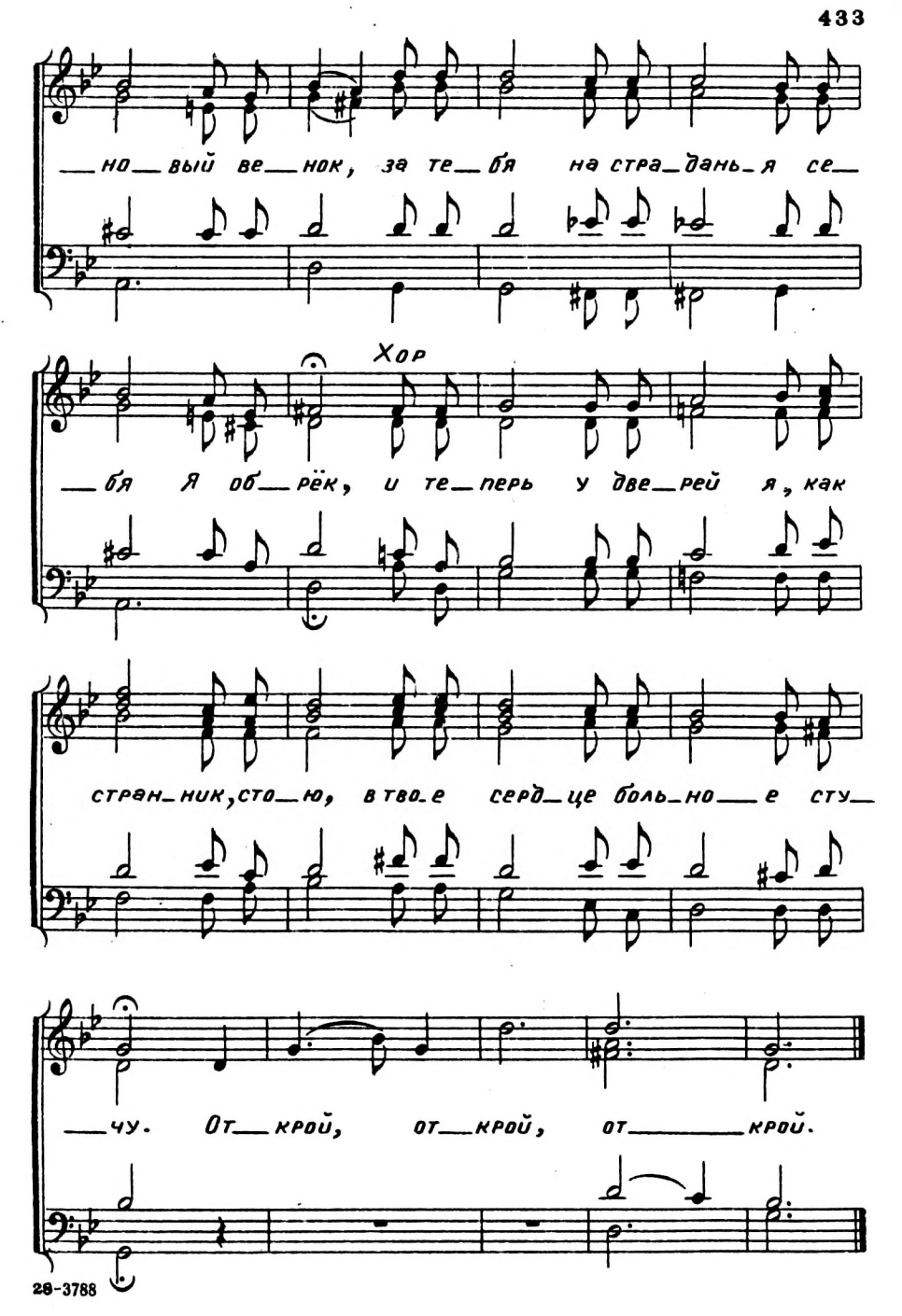
но_вый ве_нок, за те_бя на стра_дань_я се_
Хор
_бя я об_рёк, и те_перь у две_рей я, как
стран_ник, сто_ю, в тво_е серд_це боль_но_е сту_
_чу. От_крой, от_крой, от_крой.

126. Спит спокойно Вифлием.

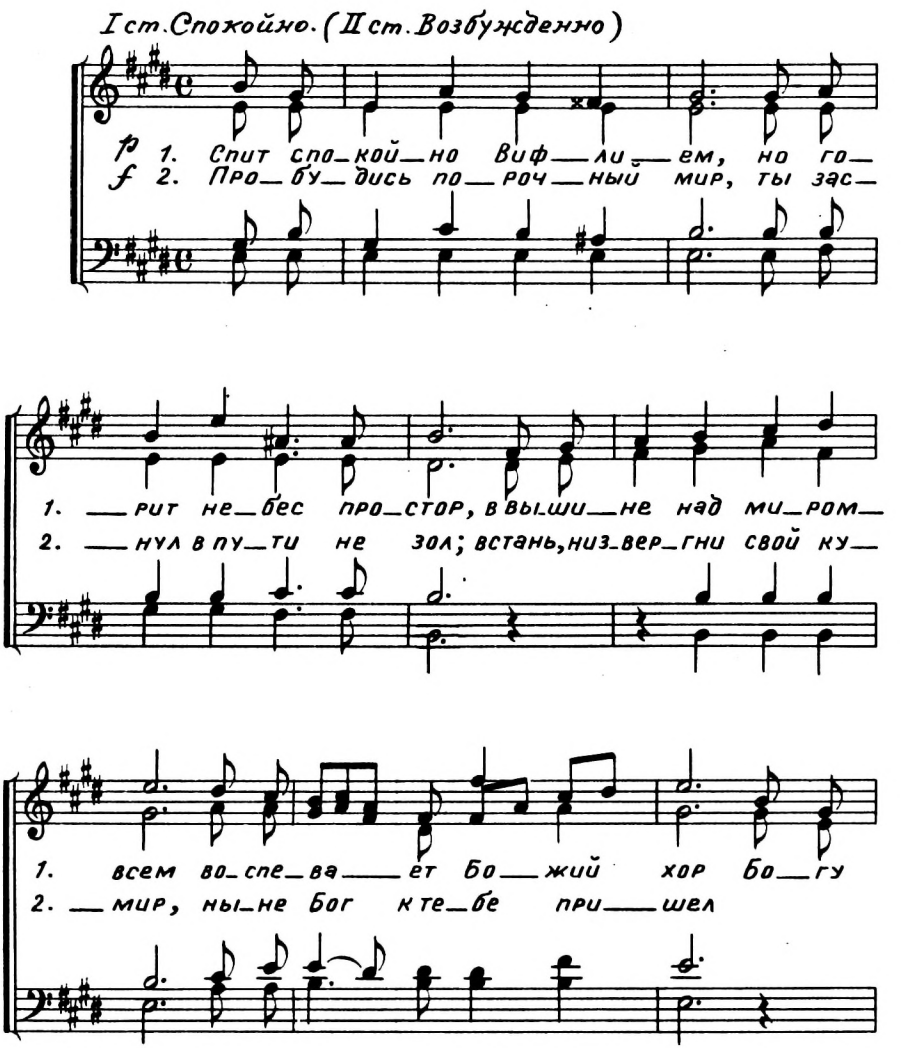

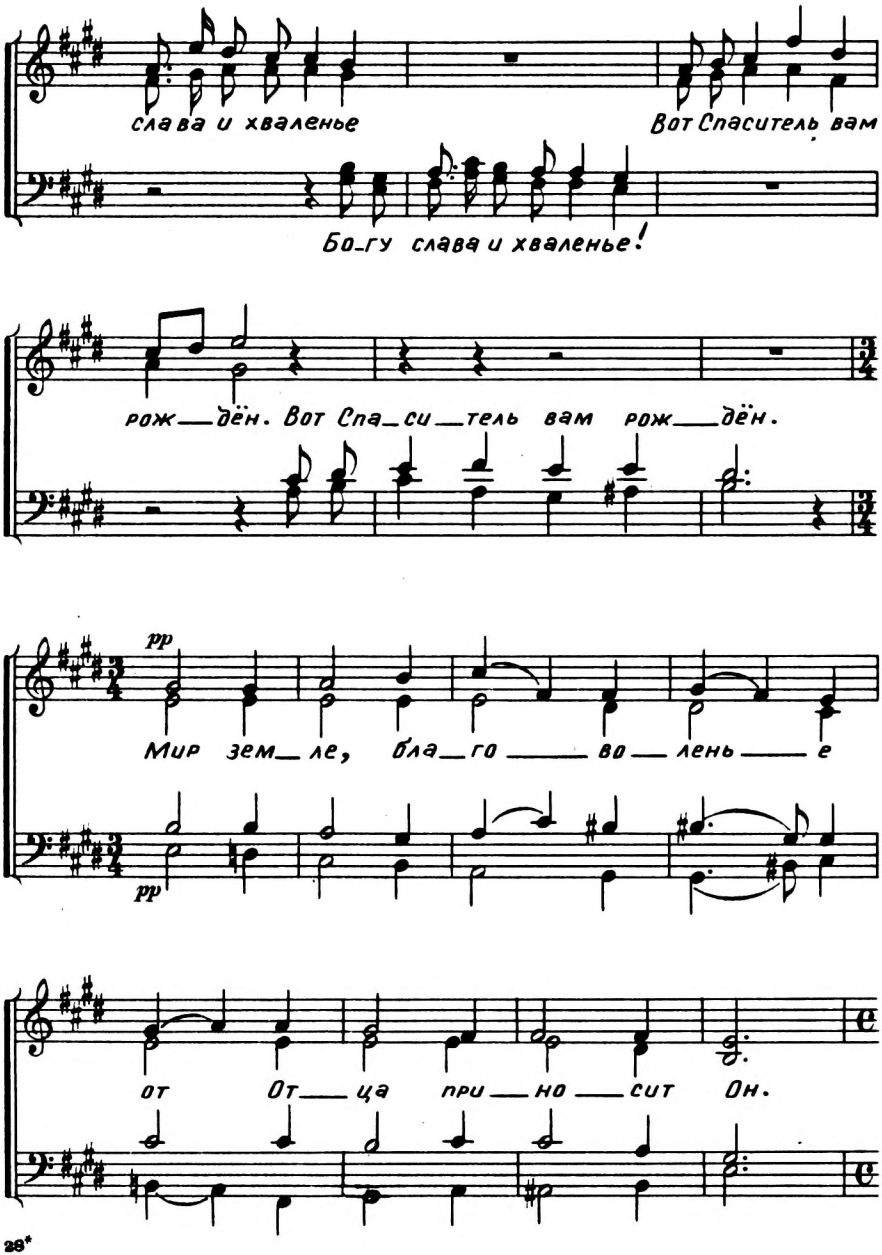
слава и хваленье
Вот Спаситель вам
Бо_гу слава и хваленье!
рож__дён. Вот Спа_си__тель вам рож__дён.
pp
Мир зем_ле, бла_го__во__лень__е
pp
от От__ца при__но__сит Он.

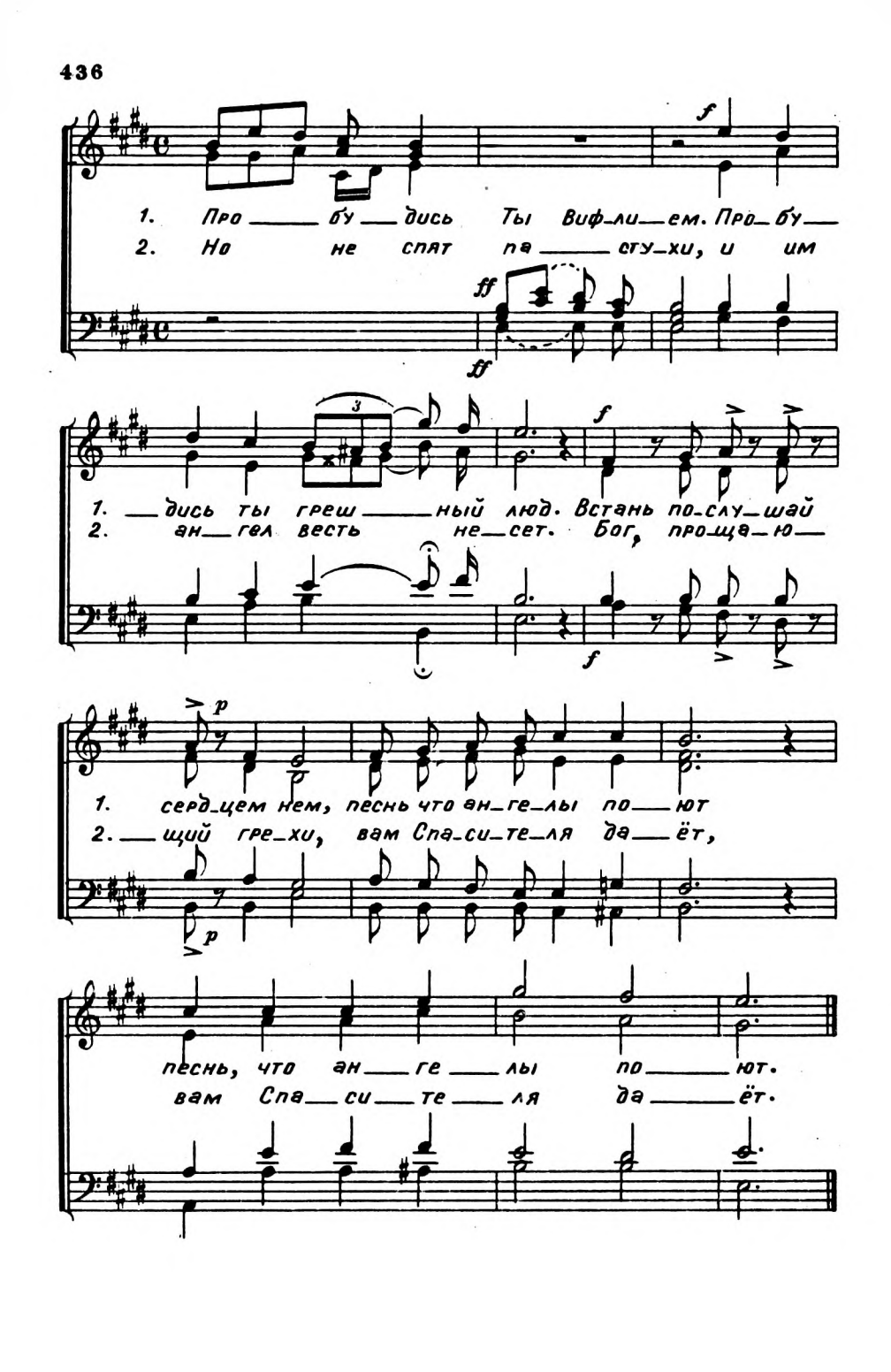
f
1. Про — бу — дись Ты Виф-ли — ем. Про — бу —
2. Но не спят па — сту-хи, и им
ff
ff
3
f
1. — дись ты греш — ный люд. Встань по-слу — шай
2. ан — гел весть не — сет. Бог, про-ща — ю —
f
p
1. серд-цем нем, песнь что ан-ге-лы по — ют
2. — щий гре-хи, вам Спа-си-те-ля да — ёт,
p
песнь, что ан — ге — лы по — ют.
вам Спа — си — те — ля да — ёт.

127. Верую.

(Апостольский Символ веры)

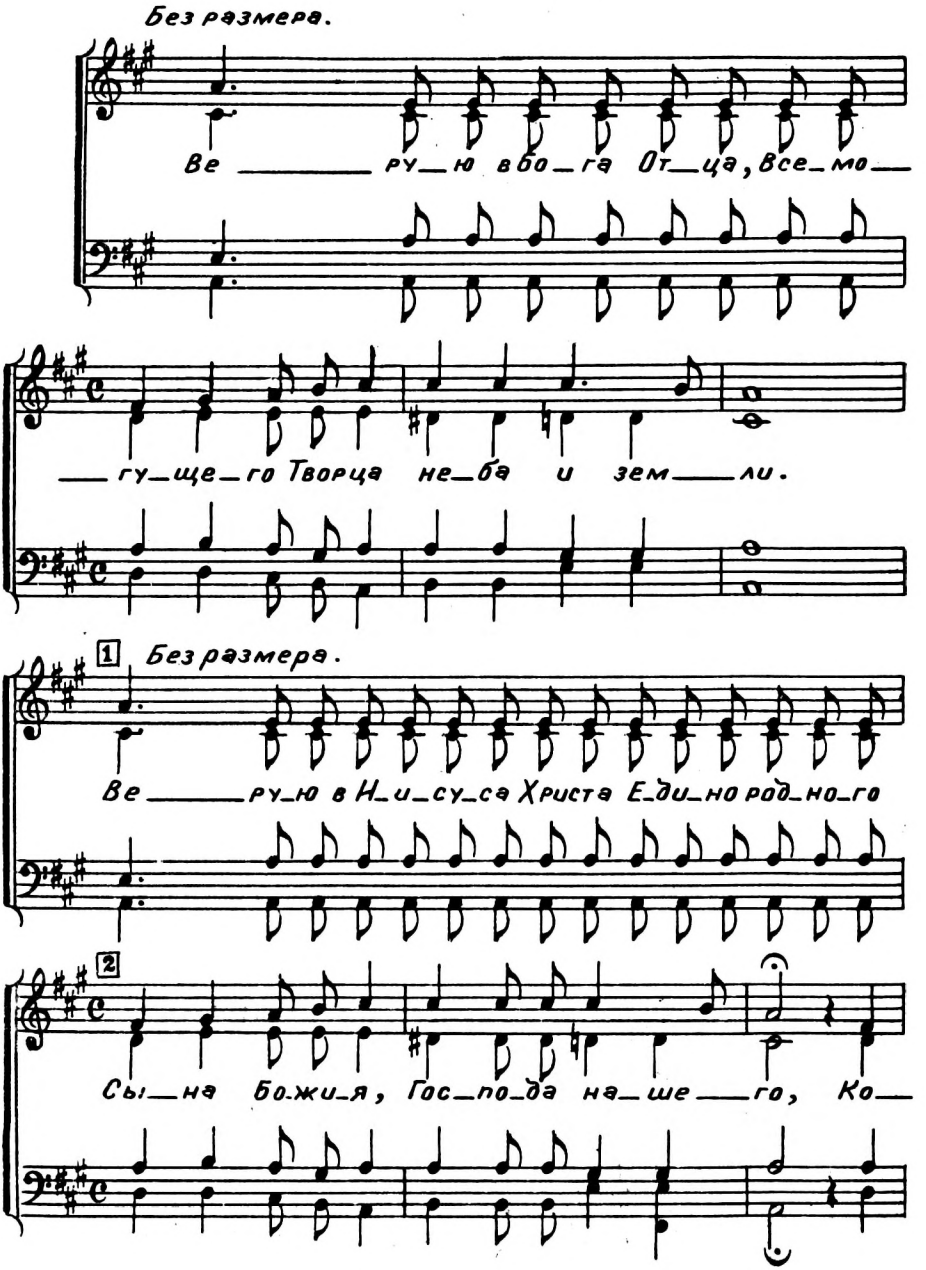

3 4

—то_рый за_чат от Свято_го Ду—ха, Ко—то—рый рож—

5

—ден от Ма_ри_и Де—вы, Ко—то—рый постра—

6

—дал при Понти_и Пи—ла—те, Был рас—пят и

7

у—мер и по_гре_бен, со—шел

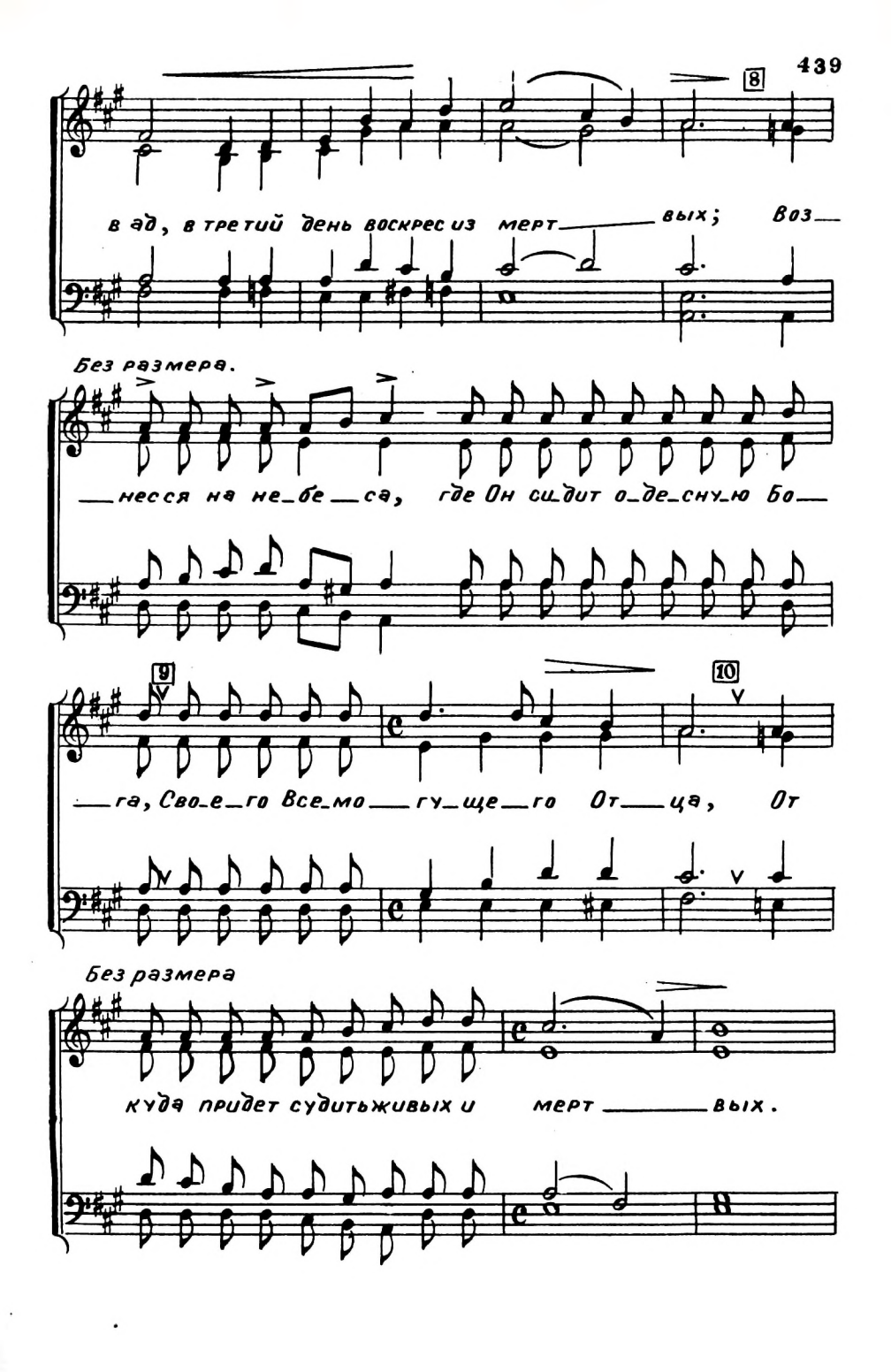
8
в ад, в третий день воскрес из мерт вых; Воз
Без размера.
несся на не_бе_са, где Он си_дит о_де_сну_ю Бо
9
10
га, Сво_е_го Все_мо_гу_ще_го От_ца, От
Без размера
куда придет судить живых и мерт вых.

11 Без размера. 12

Ве_ру_ю во Святого Духа во е_ди_ну_ю свя_ту_ю Вселенскую

13 Без размера

Цер _____ ковь; Ве___ру_ю в об_ще_ни_е свя_тых;

14 15

Ве___ру_ю в про_ще_ни_е гре_хов; Ве_ рую в воскре_

16 f Замедляя

___се_ни_е пло_ти и в жизнь веч_ ну_____ ю.

f

128. Милосердный Врач Христос.

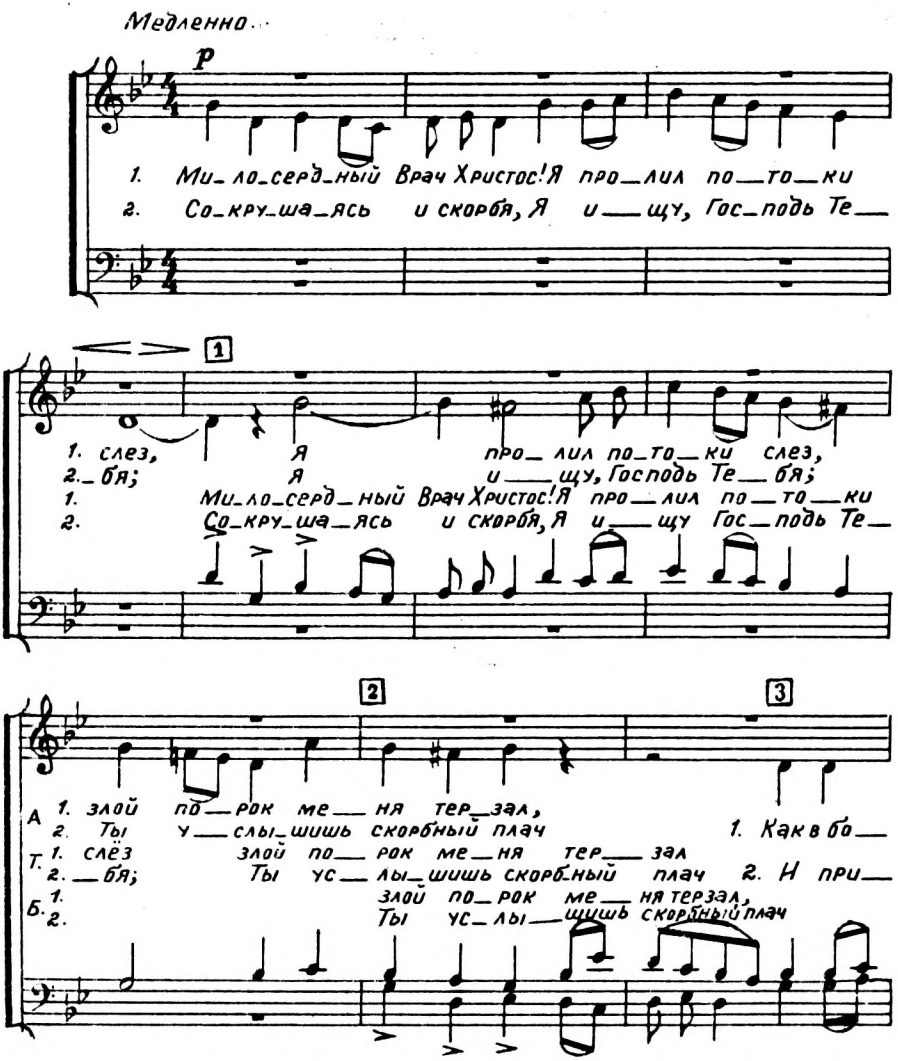

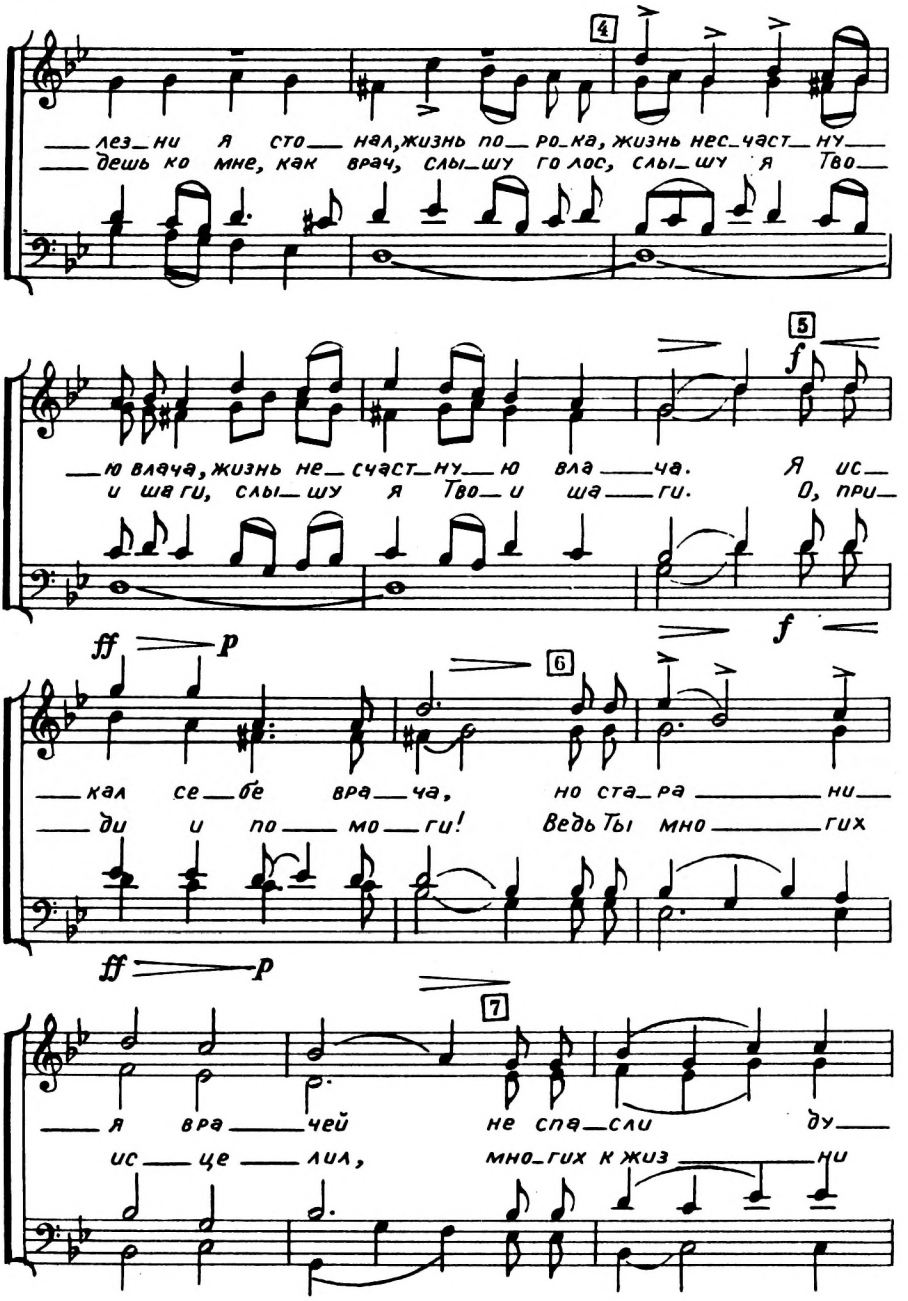
4
лез_ни я сто_нал, жизнь по_ро_ка, жизнь нес_част_ну_
дешь ко мне, как врач, слы_шу го лос, слы_шу я Тво_
5
f
ю влача, жизнь не_счаст_ну_ю вла_ча. Я ис_
и ша ги, слы_шу я Тво_и ша_ги. О, при_
ff
p
f
6
кал се_бе вра_ча, но ста_ра_ни_
ди и по_мо_ги! Ведь Ты мно_гих
ff
p
7
я вра_чей не спа_сли ду_
ис_це_лил, мно_гих к жиз_ни

8

— ши мо — ей, и ни-кто мне не помог: при-хо —
про — бу — дил; дай и мне вос — прянуть вновь. И вос —

p

9

p

1. — жу к Те — бе, мой Бог! 1. Ве — ру
2. — петь Тво — ю лю — бовь. 2. Ми — ло —

1. Ве — ру серд — ца
2. Ми — ло — серд — ный

1. серд — ца о — бод — ри, ру — ку мощ — ну — ю про —
2. — серд — ный! По — спе — ши ис — це — лить не — дуг ду —
1. о — бод — ри, ру — ку мощ — ну — ю про —
2. по — спе — ши ис — це — лить не — дуг ду —

10

pp

1. — стри, ру — ку мощ — ну — ю про — стри!
2. — ши, ис — це — лить не — дуг ду — ши!

pp

129 Воскликните Господу.

Пс. 99.

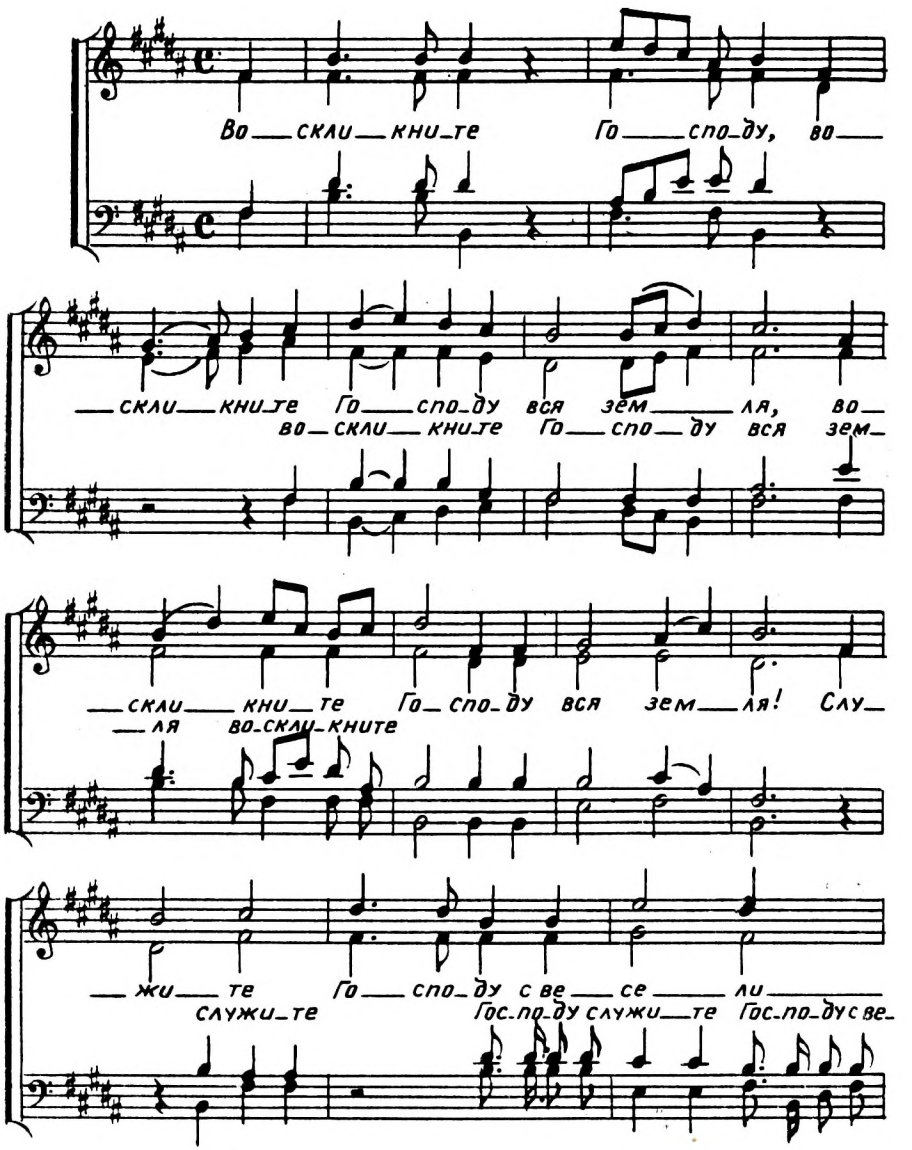

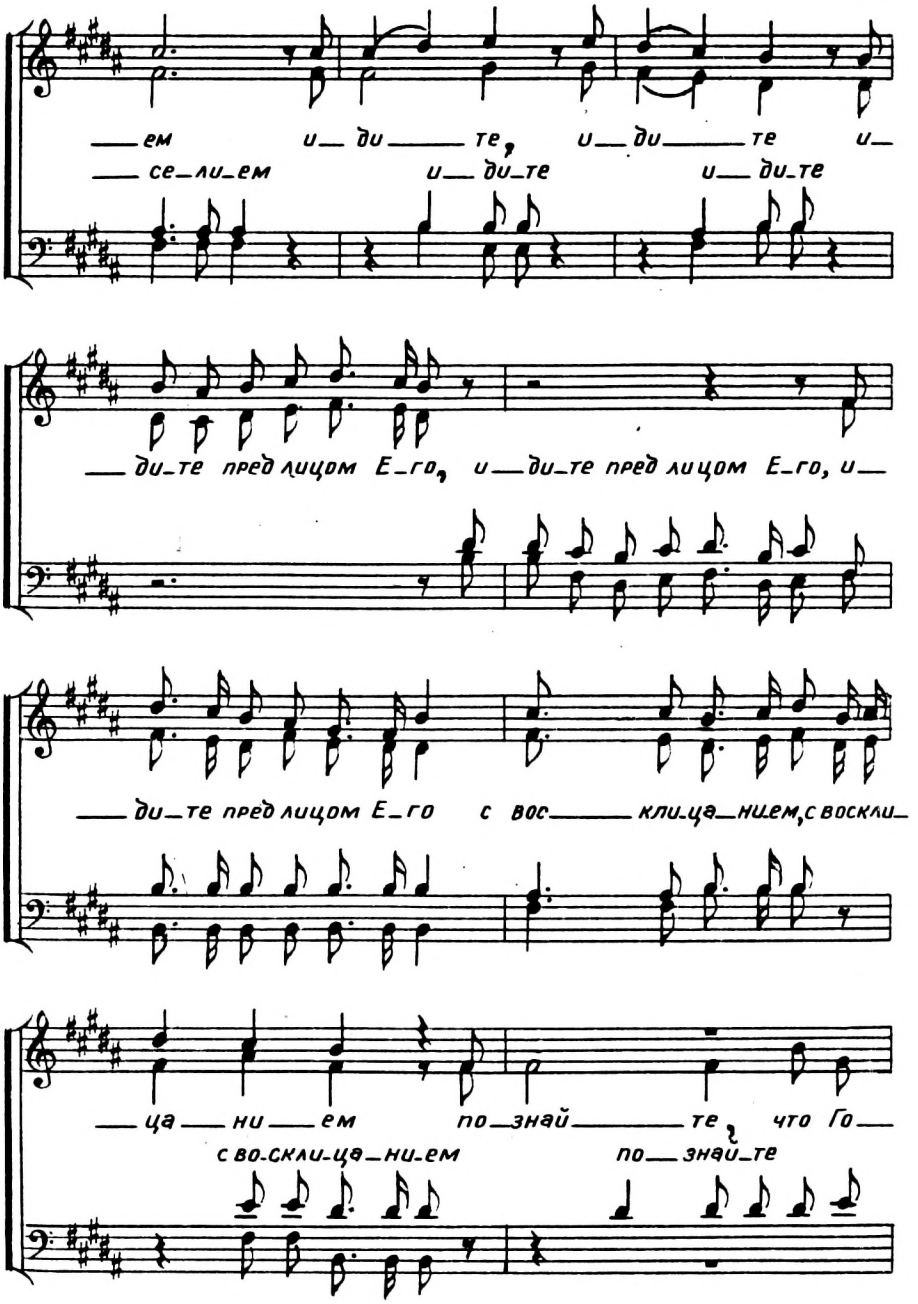
ем и ди те, и ди те и
се ли ем и ди те и ди те
ди те пред лицом Е го, и ди те пред лицом Е го, и
ди те пред лицом Е го с вос кли ца ни ем, с воскли
ца ни ем по знай те, что Го
с во скли ца ни ем по знай те

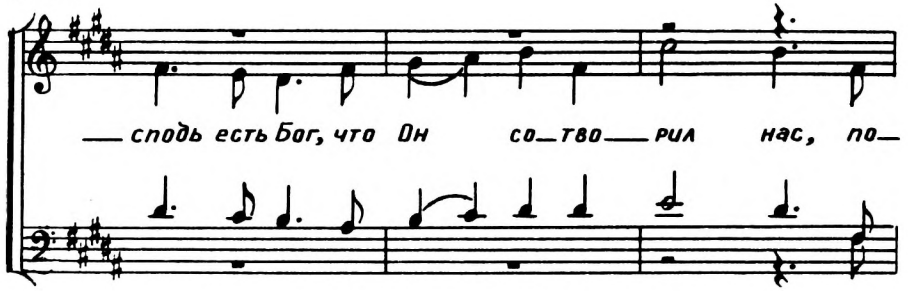
сподь есть Бог, что Он со_тво_рил нас, по_

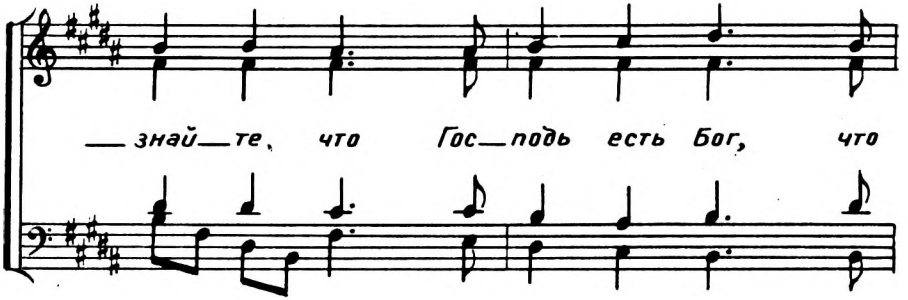
знай_те, что Гос_подь есть Бог, что

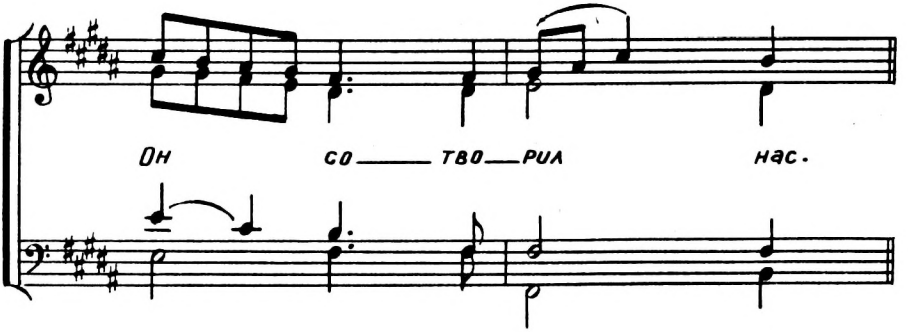
Он со_тво_рил нас.

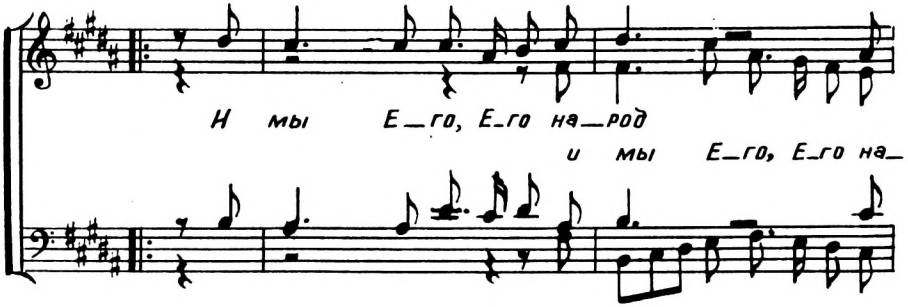
И мы Е_го, Е_го на_род
и мы Е_го, Е_го на_

ов — цы па — ствы Е — го

— род и ов — цы па — ствы Е —

— го, и мы Е — го, Е — го на —

— род и ов — цы па — ствы Е — го.

Соло Сопрано

Вхо — ди — те во вра — та Е — го, вхо — ди — те во вра —

Вхо — ди — те во врата Е — го вхо — ди — те

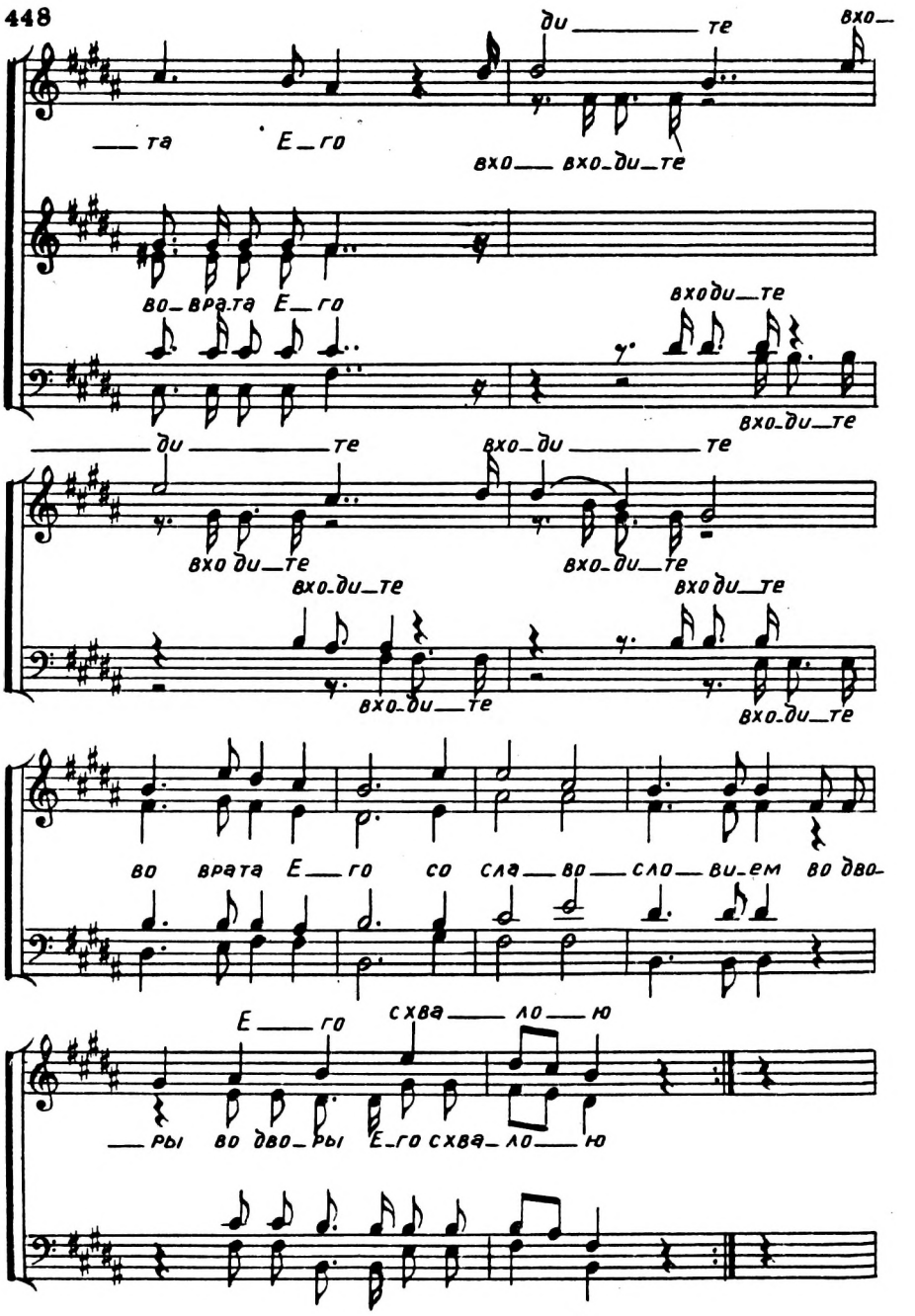
ди — те вхо—
— та Е — го
вхо — вхо — ди — те
во — врата Е — го
входи — те
вхо — ди — те
— ди — те вхо — ди — те
вхо ди — те
вхо — ди — те
вхо — ди — те
вхо ди — те
вхо — ди — те
вхо — ди — те
во врата Е — го со сла — во — сло — ви — ем во дво —
Е — го схва — ло — ю
— ры во дво — ры Е — го схва — ло — ю

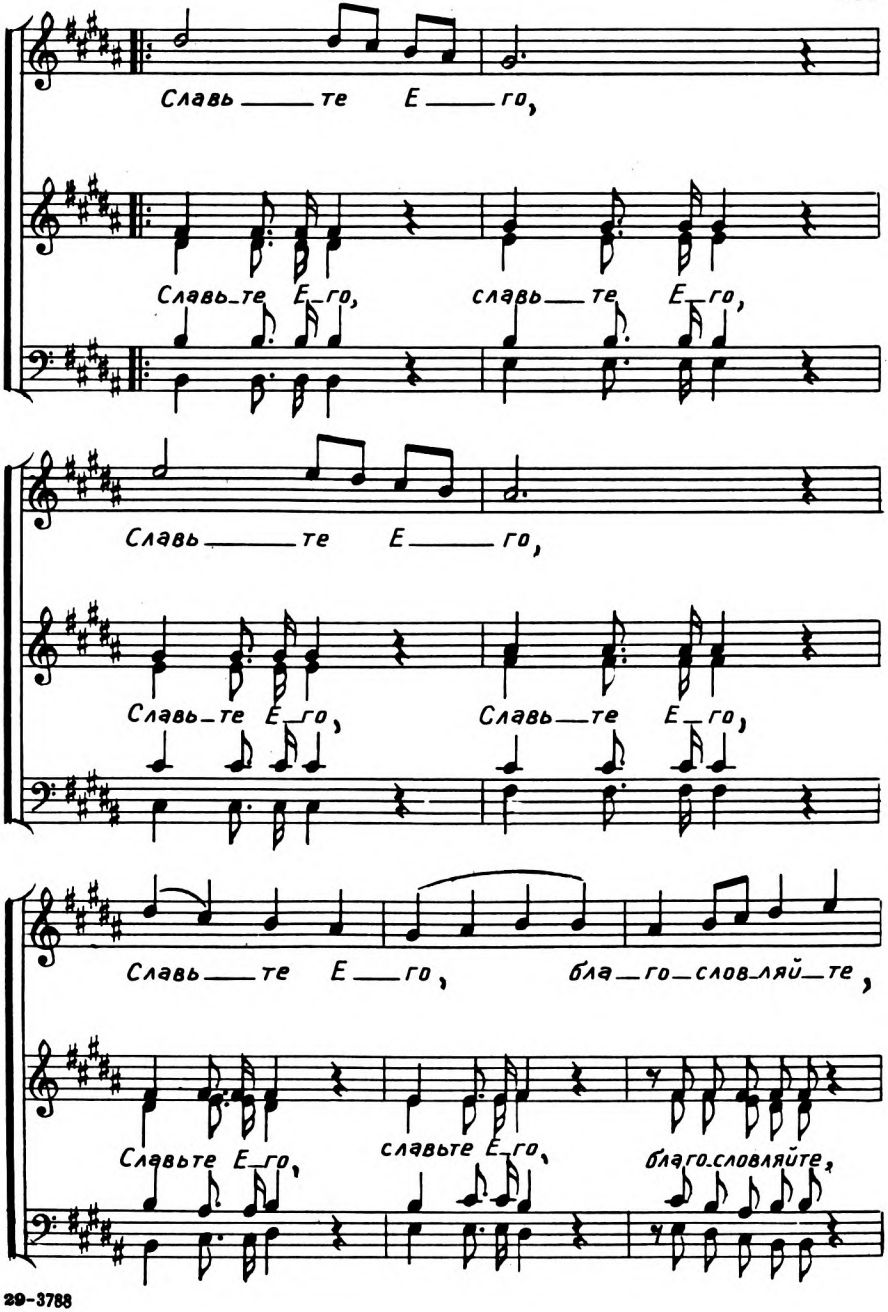
Славь — те Е — го,
Славь-те Е-го, славь — те Е-го,
Славь — те Е — го,
Славь-те Е-го, Славь — те Е-го,
Славь — те Е — го, бла — го — слов — ляй — те,
Славьте Е-го, славьте Е-го, благо-словляйте,

и — мя Е — го.

бла_го словляй_те и — мя Е — го.

Н — бо благ и — бо благ Го — Го —

— сподь Ми — лость Е — го во_век и

— сподь

Ис_ти_на Е — го в род и род.

130. Благодарность Господу!

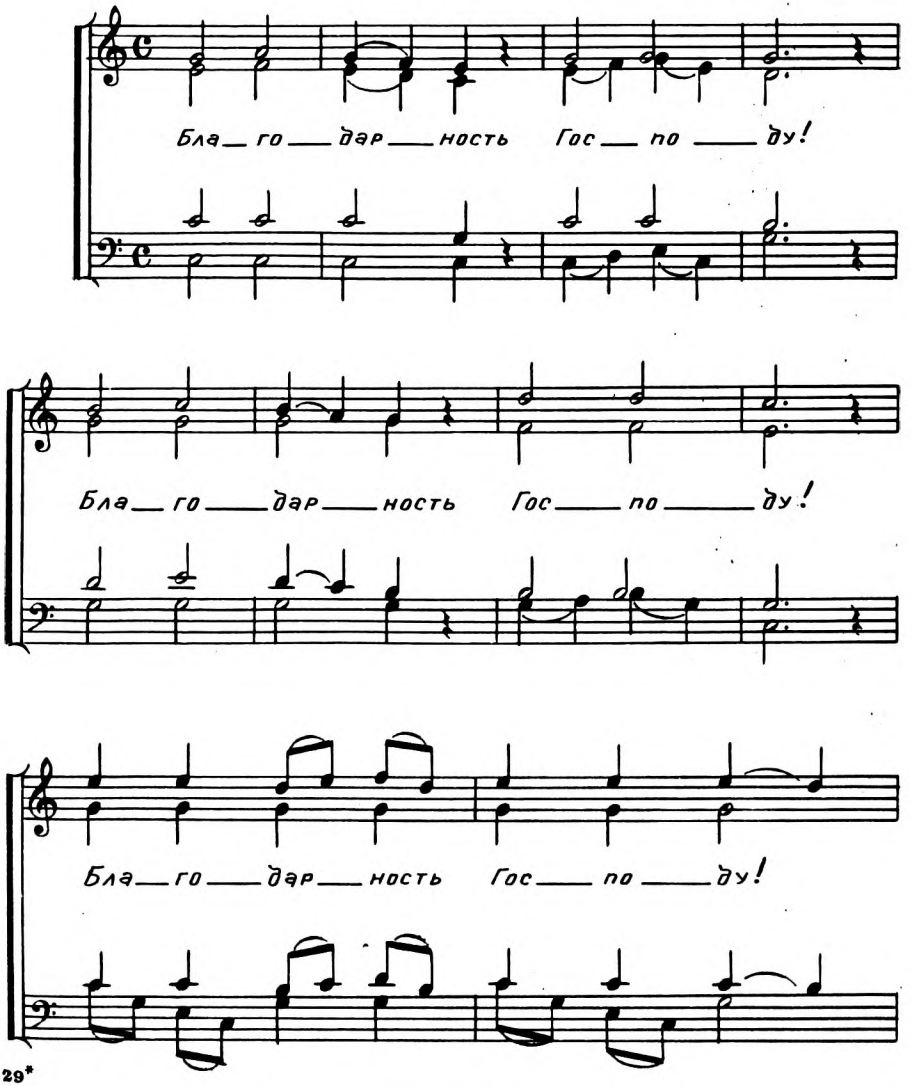

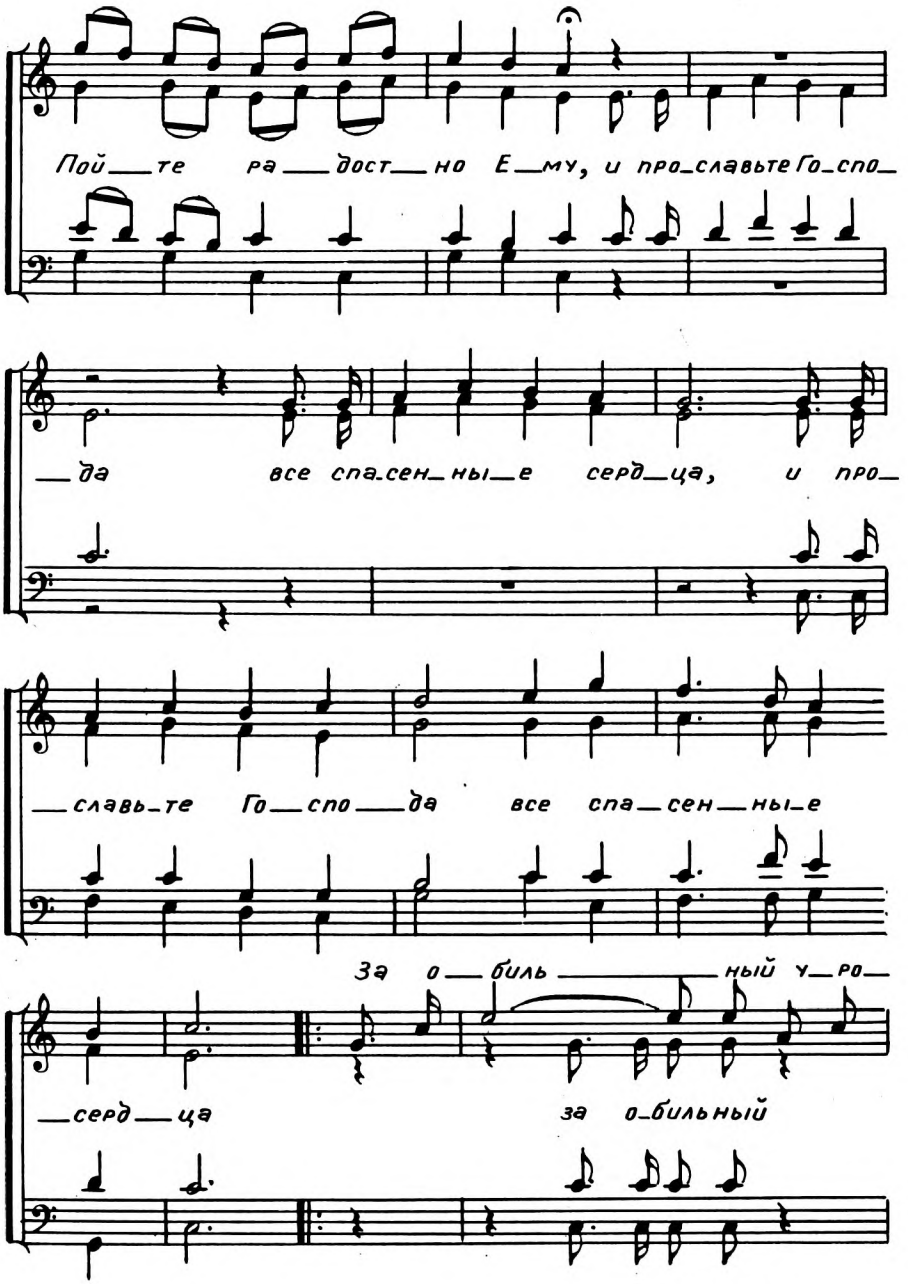
Пой_те ра_дост_но Е_му, и про_славьте Го_спо_
_да все спа_сен_ны_е серд_ца, и про_
_славь_те Го_спо_да все спа_сен_ны_е
За о_биль_ный у_ро_
_серд_ца за о_бильный

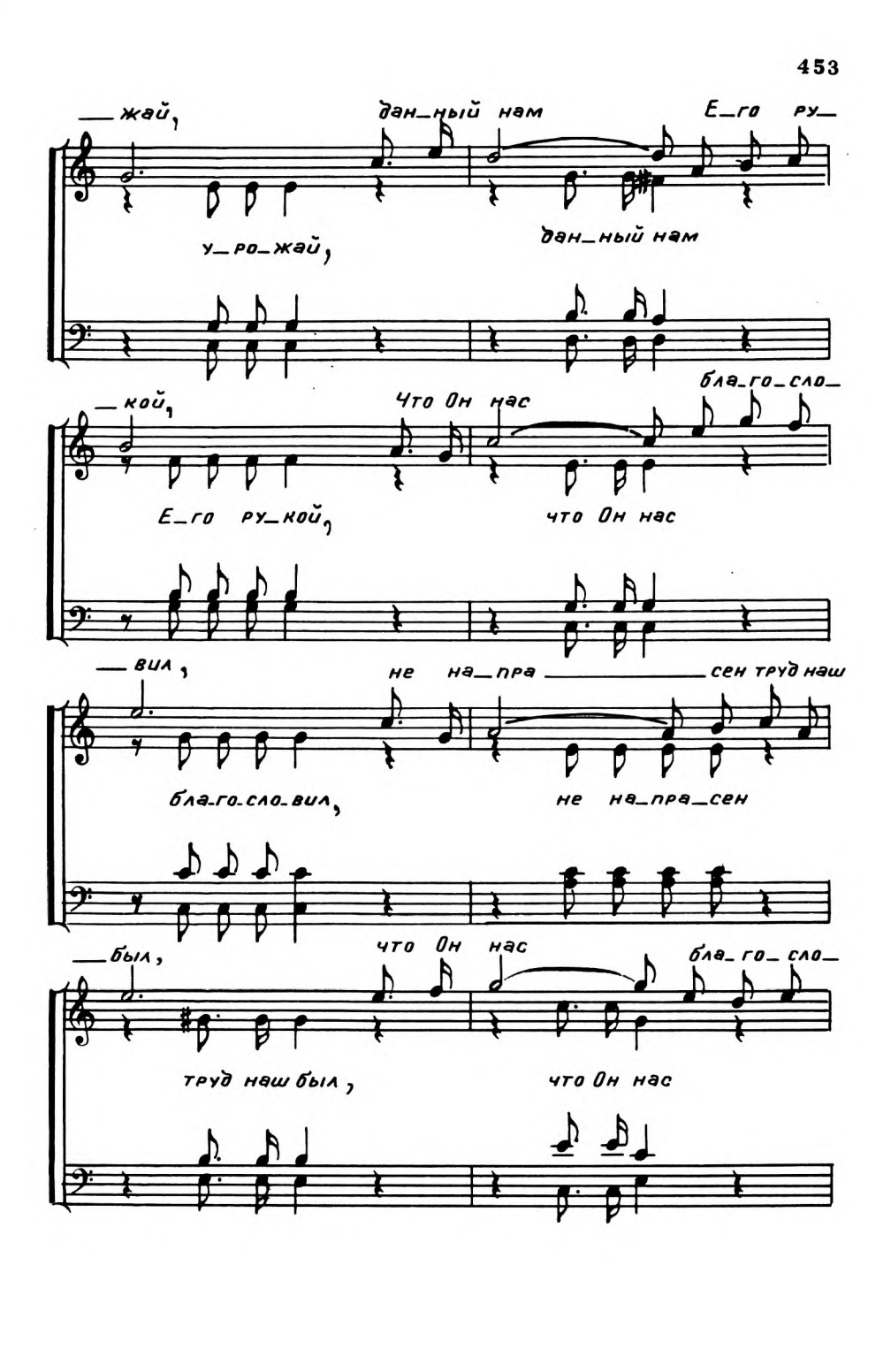
— жай, дан_ный нам Е_го ру_
у_ро_жай, дан_ный нам
— кой, Что Он нас бла_го_сло_
Е_го ру_кой, что Он нас
— вил, не на_пра — сен труд наш
бла_го_сло_вил, не на_пра_сен
— был, что Он нас бла_го_сло_
труд наш был, что Он нас

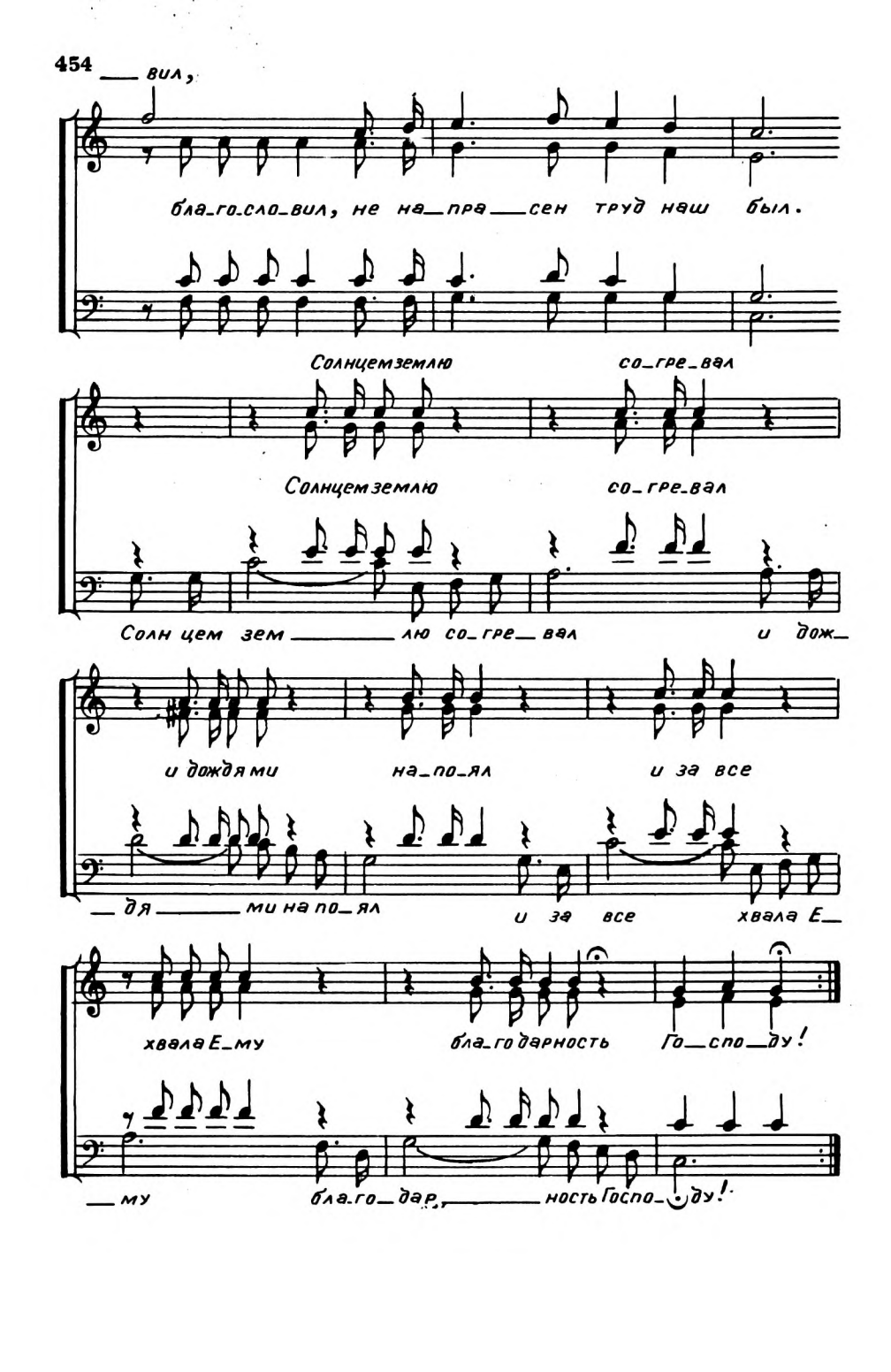
вил,
бла_го_сло_вил, не на_пра_сен труд наш был.
Солнцем землю со_гре_вал
Солнцем землю со_гре_вал
Солн цем зем лю со_гре_вал и дож_
и дождями на_по_ял и за все
_ дя ми на по_ял и за все хвала Е_
хвала Е_му бла_годарность Го_спо_ду!
_ му бла_го_дар_ность Госпо_ду!

За Тво_и, Гос__сподь, де_ла веч__на_я Те__

__бе хва_ла! Пе__сня гром_ко пусть зву__чит,

бла_го_дар__но__стью пол_на. Ал_ли_луй_я,

ал__ли__луй__я, А_____минь.

131. Там на вершине озаренной.

Хорошо нам здесь быть. Матф. 17,4.

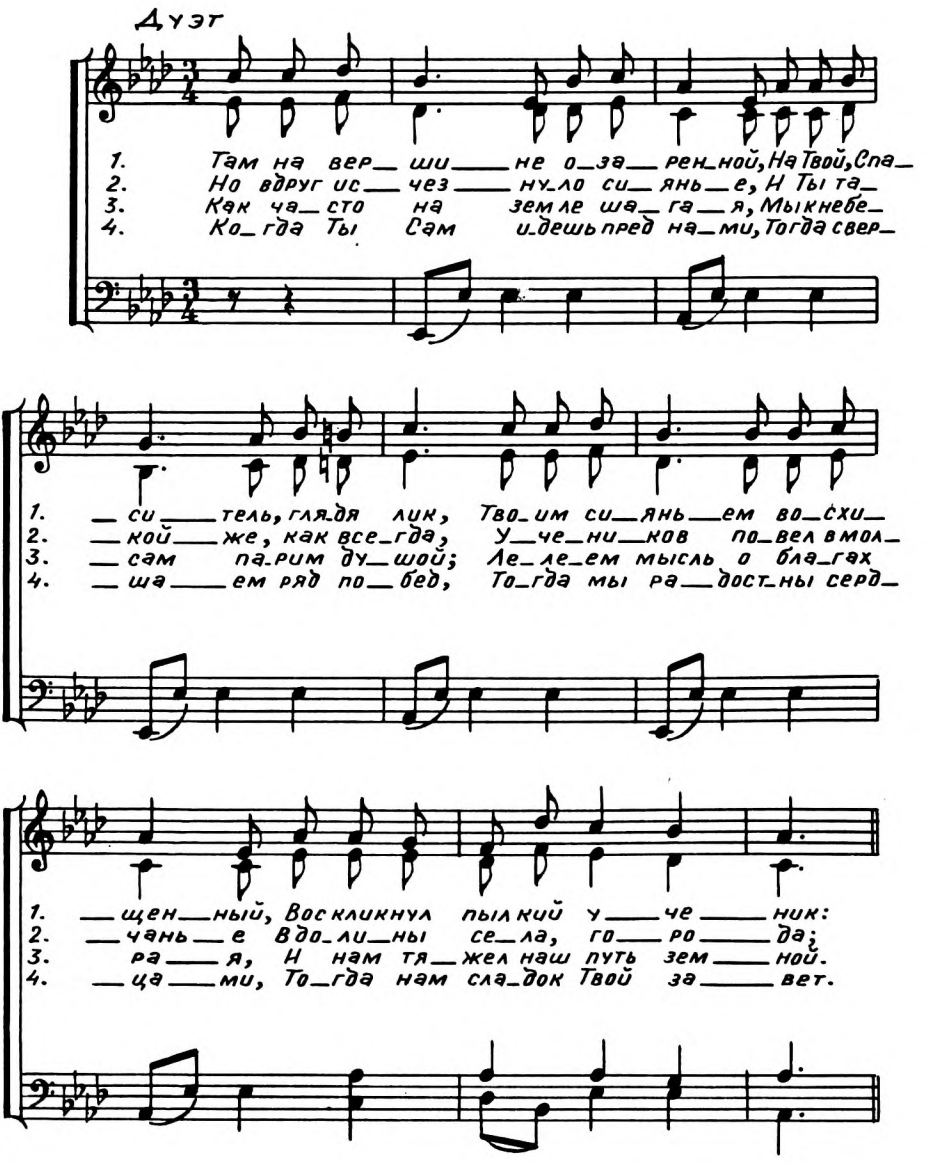

Хор

1. „Как хо_ро__шо бы_ло б с То_бо__ю Здесь в чудной
2. Ты их о__пять по_вел на_встре_чу Скорбям и
3. Ко_гда Ты ви_ди_шь, Царь со_зда__ний, Что нам по_
4. С То_бой не страш_ны си_лы а__да, На нас и_

1. „Как хо_ро_шо бы лоб с То_бо__ю Здесь
2. Ты их о_пять по_вел на встре_чу Скор_
3. Ко_гда Ты ви_дишь, Царь со_зда__ний, Чтоб
4. С То_бой не страшны си_лы а__да, На

1. ку_ще о_би_тать Н в свете сла__вы всей ду_
2. я_ро_сти вра_гов, По вел с не_прав__дой в бой и
3. _кой борьбы ми_лей, Тогда Ты Сам на по_ле
4. _ду_щи_е с гро_зой, С То_бой и в го__ре_чи от_

1. в чудной к ще о_би_тать Н в свете сла_вы
2. _бям и я_ро_сти вра_гов, По_вел с неправдой
3. нам по кой борьбы ми_лей, То_гда Ты сам на
4. нас и_ду_щи_е с гро_зой, С То_бой и в го_ре_

1. _шо__ю с То_бой в об_щень__и пре_бы__вать.
2. се__чу, В мирис_ку__ше__ний и тру__дов.
3. бра__ни Ве_ди меч_та__тель_ных де__тей.
4. _ра__да. С То_бо_ю свет во тьме ноч__ной.

1. всей ду_шо__ю С То_бой в об_щеньи пре_бы__вать.
2. в бой и се__чу, В мир ис_ку_ше_ний и тру__дов.
3. по_ле бра__ни Ве_ди меч_та_тель_ных де__тей.
4. _чи от_ра__да, С То_бо__ю свет во тьме ноч__ной.

132. Вы пальмы принесите.

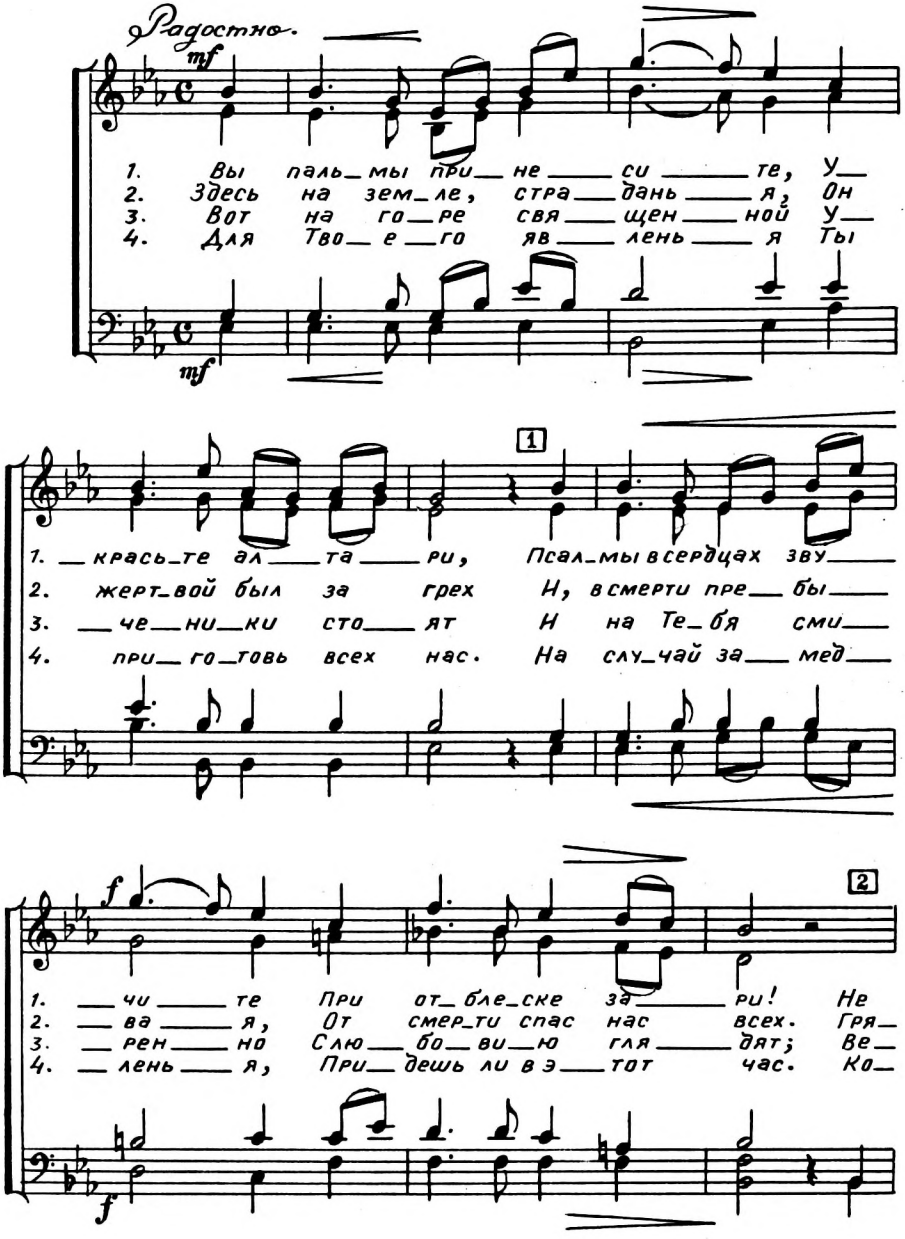

1. — си — те жерт_вы пень — я, Не — си_те жерт_вы
2. — дет Спа — си_тель ны — не, Гря — дет Спа_си_тель
3. — ща — я о раз — лу — ке, Ве — ща — я о раз_
4. — гда с хва_ленье м слу — ги, Ко — гда с хвалень_ем

Шире

3 *f* *ff*

1. пень — я, Не — си — те жерт_вы пень — я, По_
2. ны — не, Гря — дет Спа_си_тель ны — не, Во
3. — лу — ке, Ве — ща — я о раз — лу — ке, Ты
4. слу — ги, Ко — гда с хваленьем слу — ги Встре_

f *ff*

4 a tempo.

1. — бед — но_му Хри — сту, По — бед — но_му Хри —
По_бед_но — му Хри —
2. сла — ве, в красо — те, Во сла — ве, в кра — со —
Во сла_ве в кра — со —
3. у — те ша_ешь их, Ты у — те_ша — ешь
Ты у — те — ша — ешь
4. — чать Те_бя пой_дут, Встре_чать Те_бя пой —
Встречать Те — бя пой —

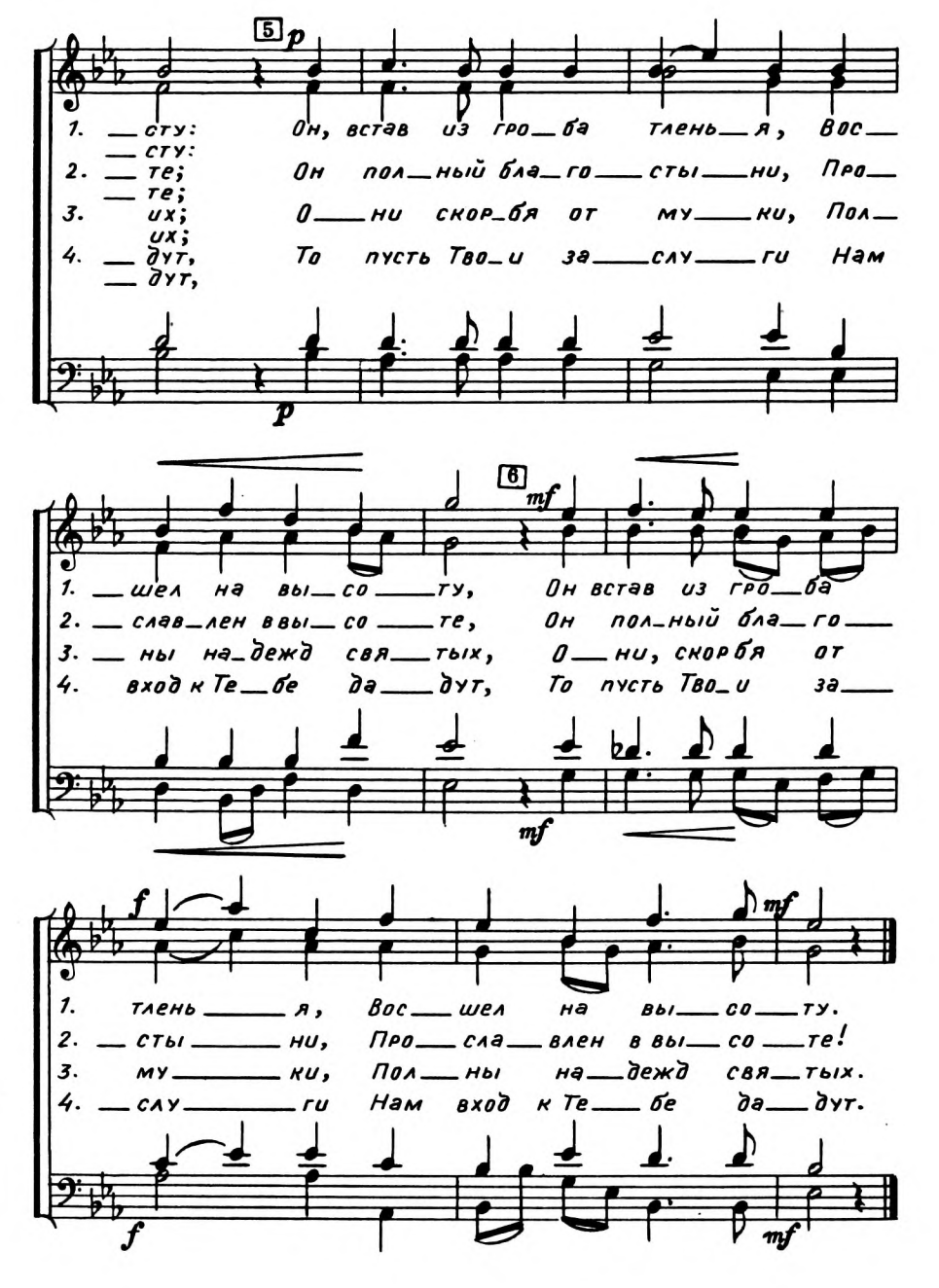
5
p
1. сту: Он, встав из гро_ба тлень_я, Вос_
сту:
2. те; Он пол_ный бла_го_сты_ни, Про_
те;
3. их; О_ни скор_бя от му_ки, Пол_
их;
4. дут, То пусть Тво_и за_слу_ги Нам
дут,
p
6
mf
1. шел на вы_со_ту, Он встав из гро_ба
2. слав_лен в вы_со_те, Он пол_ный бла_го_
3. ны на_дежд свя_тых, О_ни, скорбя от
4. вход к Те_бе да_дут, То пусть Тво_и за_
mf
f
mf
1. тлень_я, Вос_шел на вы_со_ту.
2. сты_ни, Про_сла_влен в вы_со_те!
3. му_ки, Пол_ны на_дежд свя_тых.
4. слу_ги Нам вход к Те_бе да_дут.
f
mf

133. Благодать Господа Иисуса Христа.

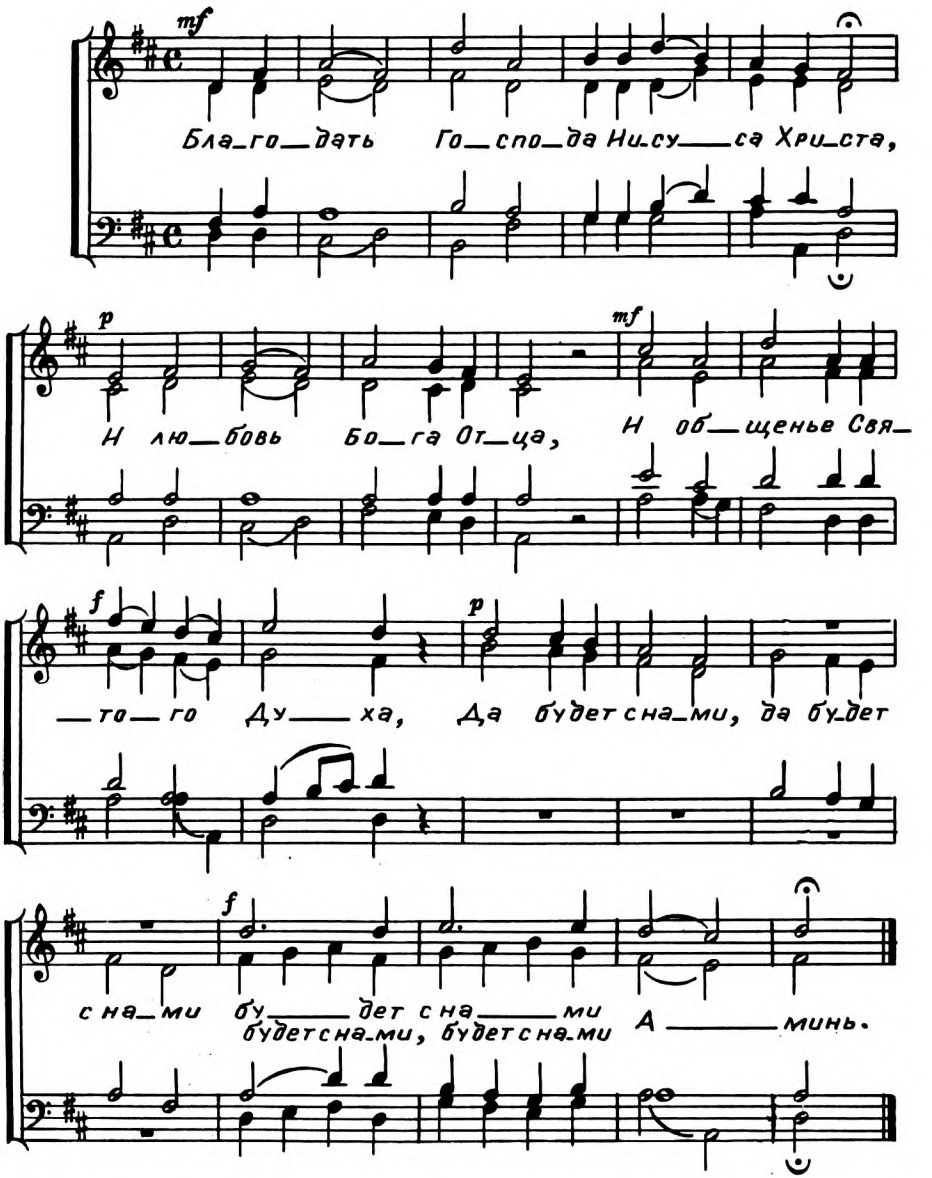

134. Вот слышен гул.

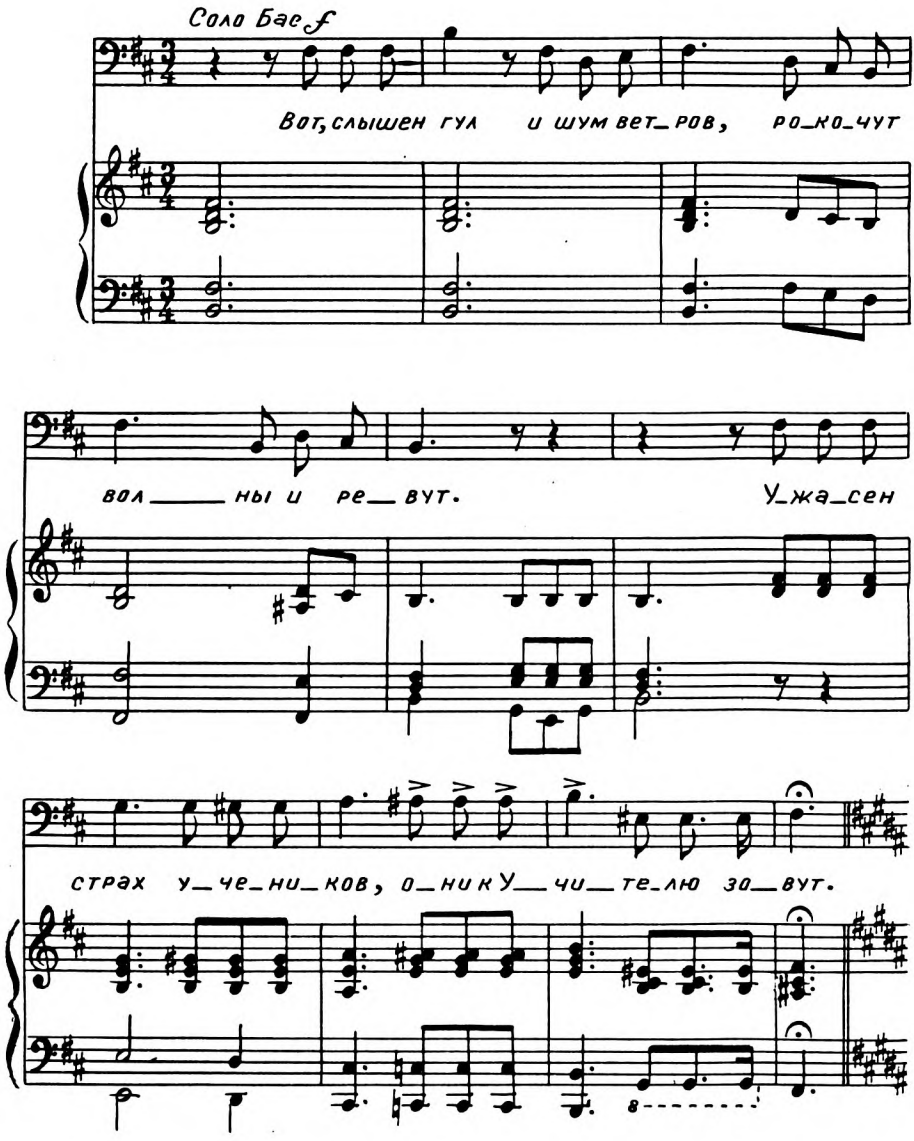

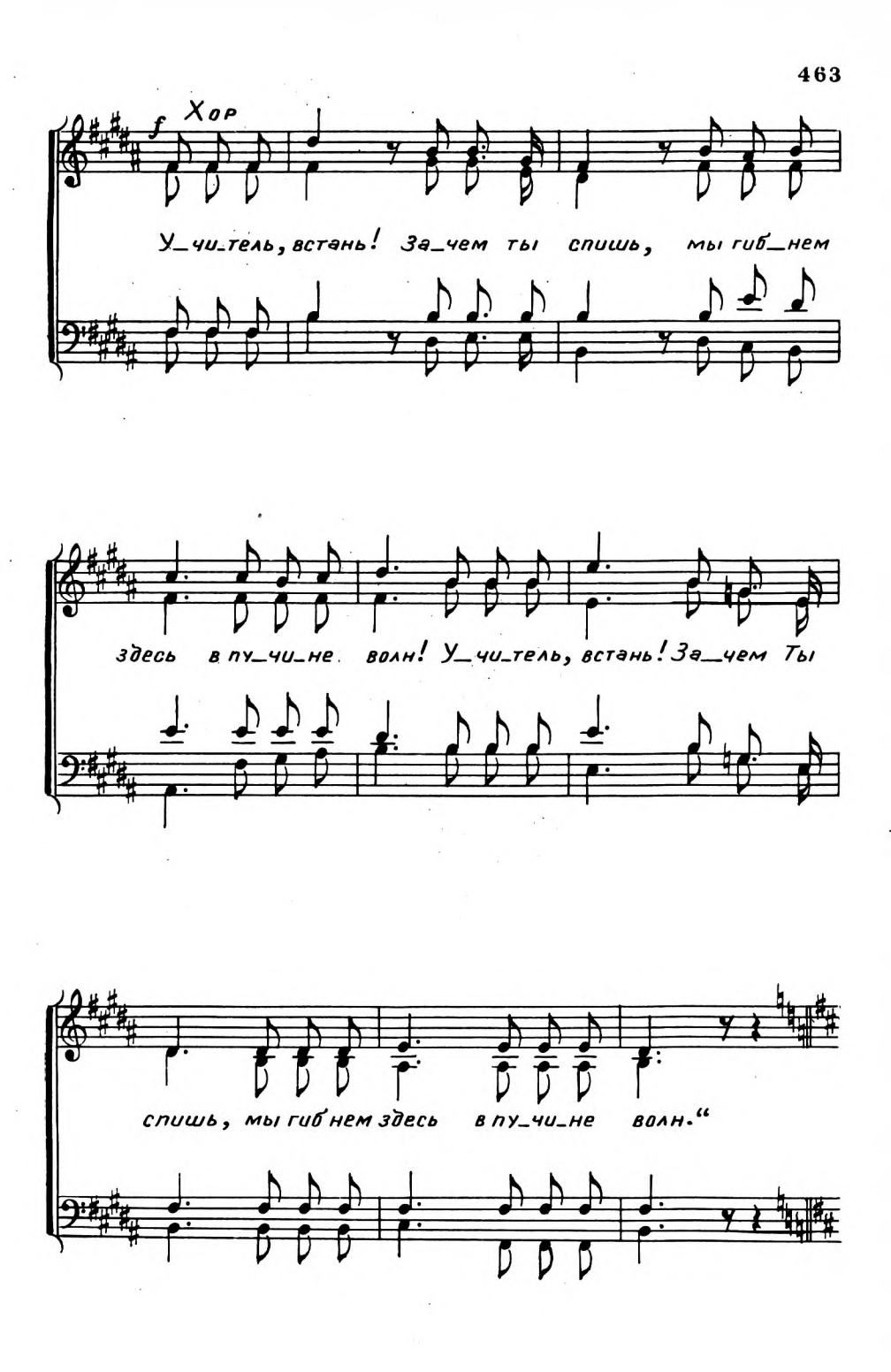
f Хор
У_чи_тель, встань! За_чем ты спишь, мы гиб_нем
здесь в пу_чи_не волн! У_чи_тель, встань! За_чем Ты
спишь, мы гиб нем здесь в пу_чи_не волн."

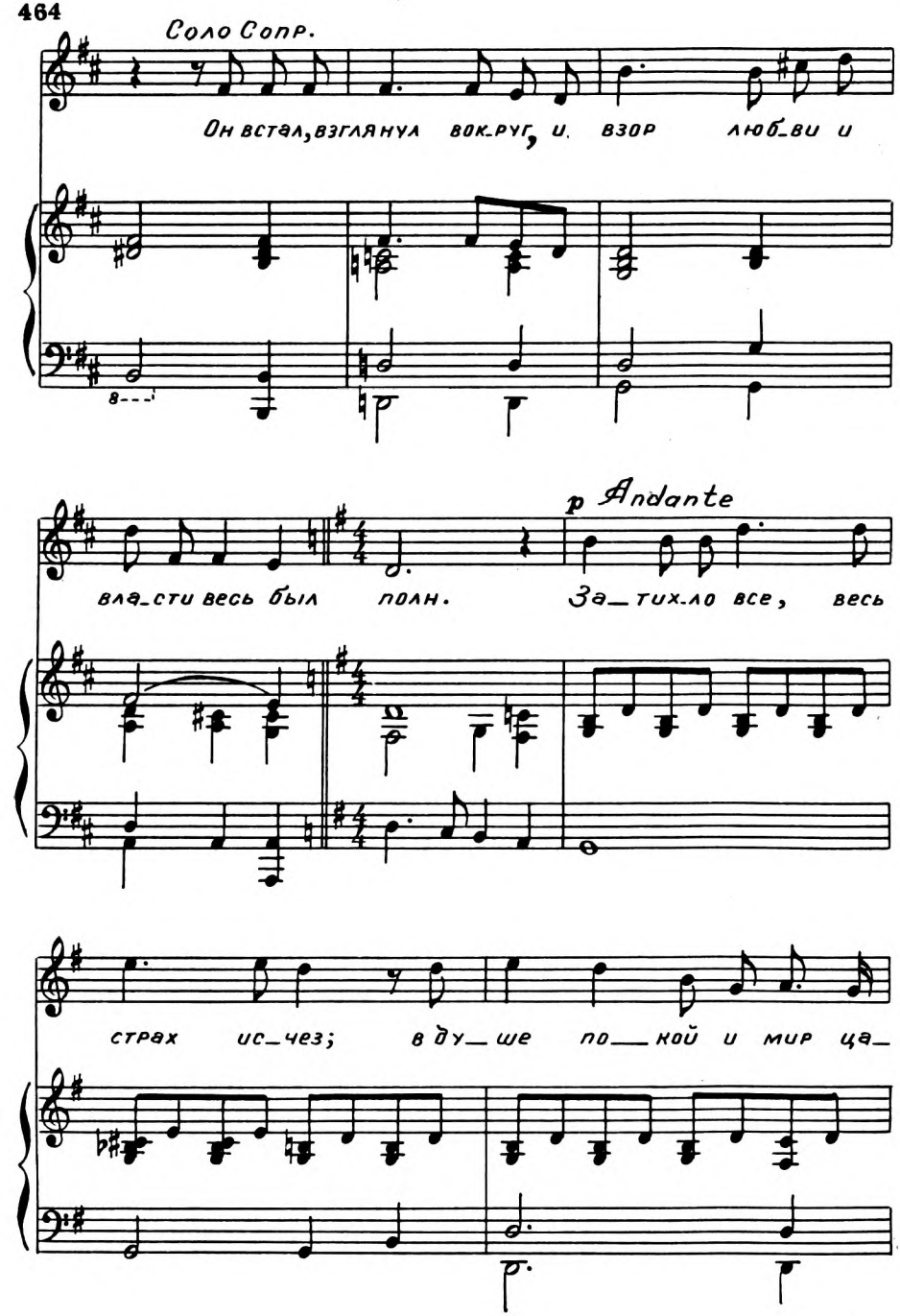
Соло Сопр.
Он встал, взглянул вокруг, и взор любви и
влас_ти весь был полн.
p Andante
За_тих_ло все, весь
страх ис_чез; в ду_ше по_кой и мир ца_

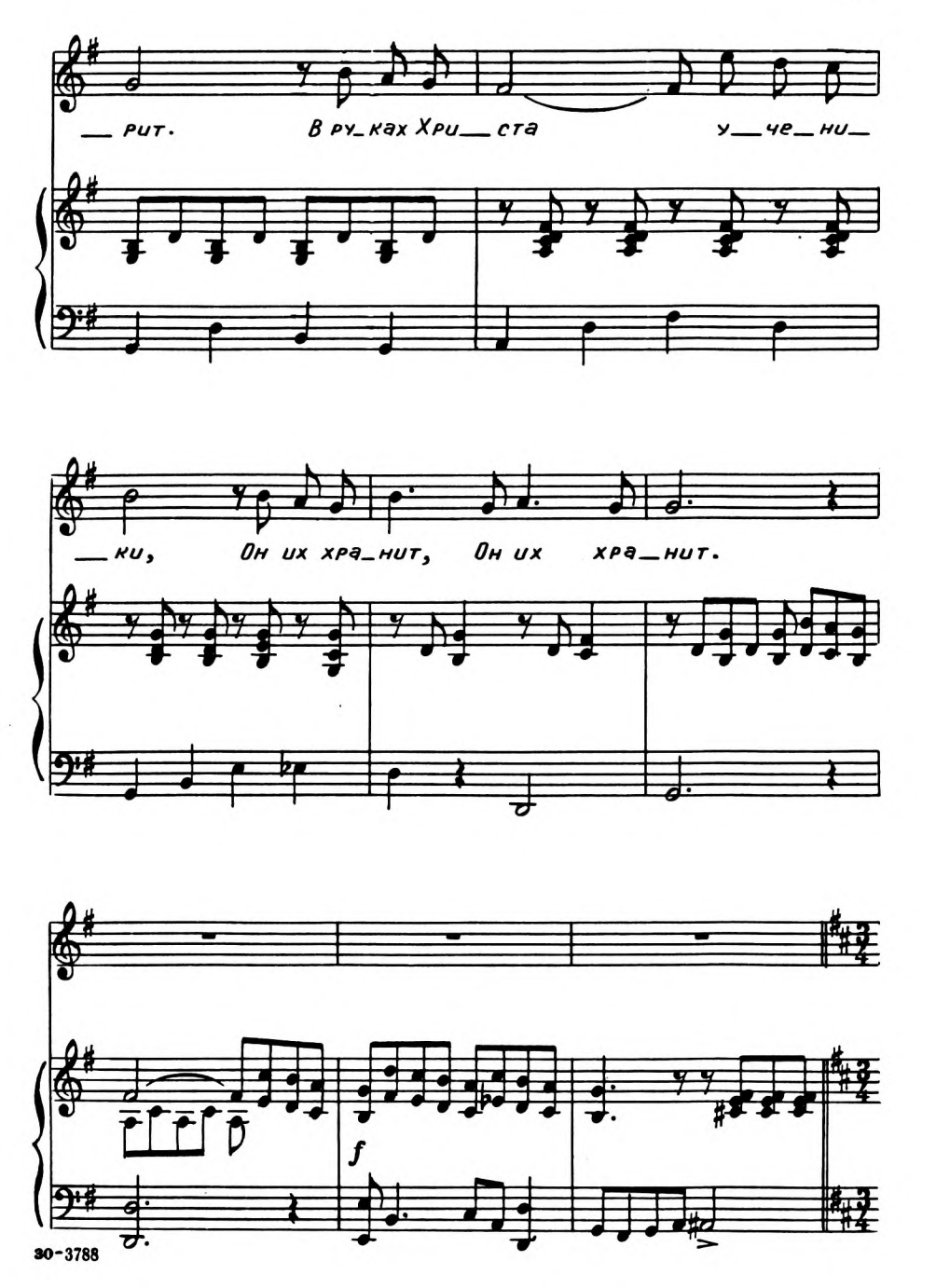
рит. В ру_ках Хри_ста у_че_ни_
ки, Он их хра_нит, Он их хра_нит.
f

Соло Бас.

И твой чел_нок, как ча_сто он в вол_нах жи_

_тей_ских по_ги_бал, Но больше

f

ты к Христу стремись и от се_бя ты от_ка_жись.

f

8

Хор *f*

Пусть мо_ря шум нас не стра_шит, Бог

f

Мо___ ря шум нас не стра_шит, не страшит

слышит все, по_мо_жет нам, Ког_

по_мо_жет нам

да мы молим от ду___ши, Ты

f

от ду_ши

poco rit.

нам, Господь, о, по_мо_ги! О, по_мо_ги! По_гиб_нем

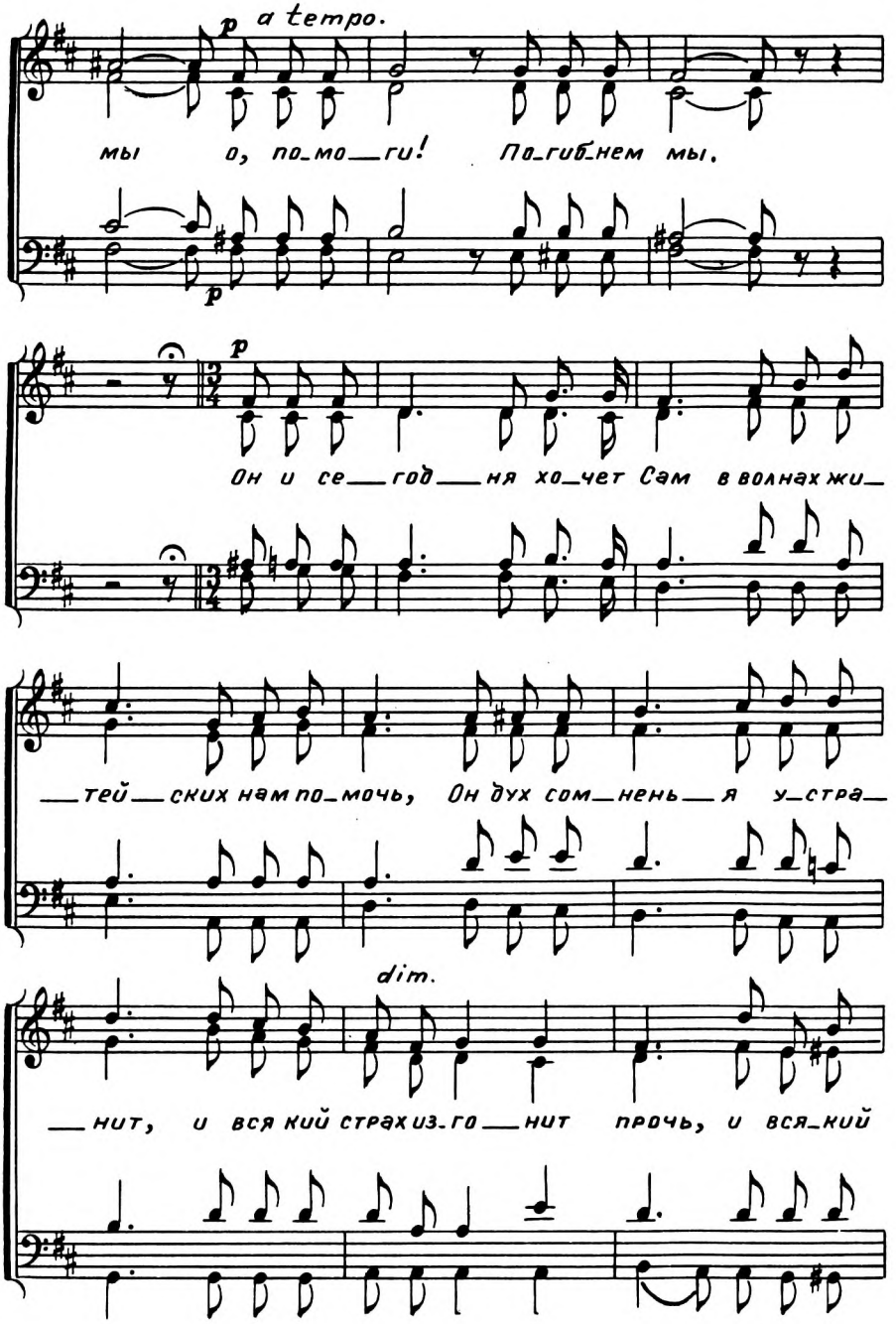
p
a tempo.
мы о, по_мо__ги! По_гиб_нем мы.
p
p
Он и се__год__ня хо_чет Сам в волнах жи_
__тей__ских нам по_мочь, Он дух сом_нень__я у_стра_
dim.
__нит, и вся кий страх из_го__нит прочь, и вся_кий

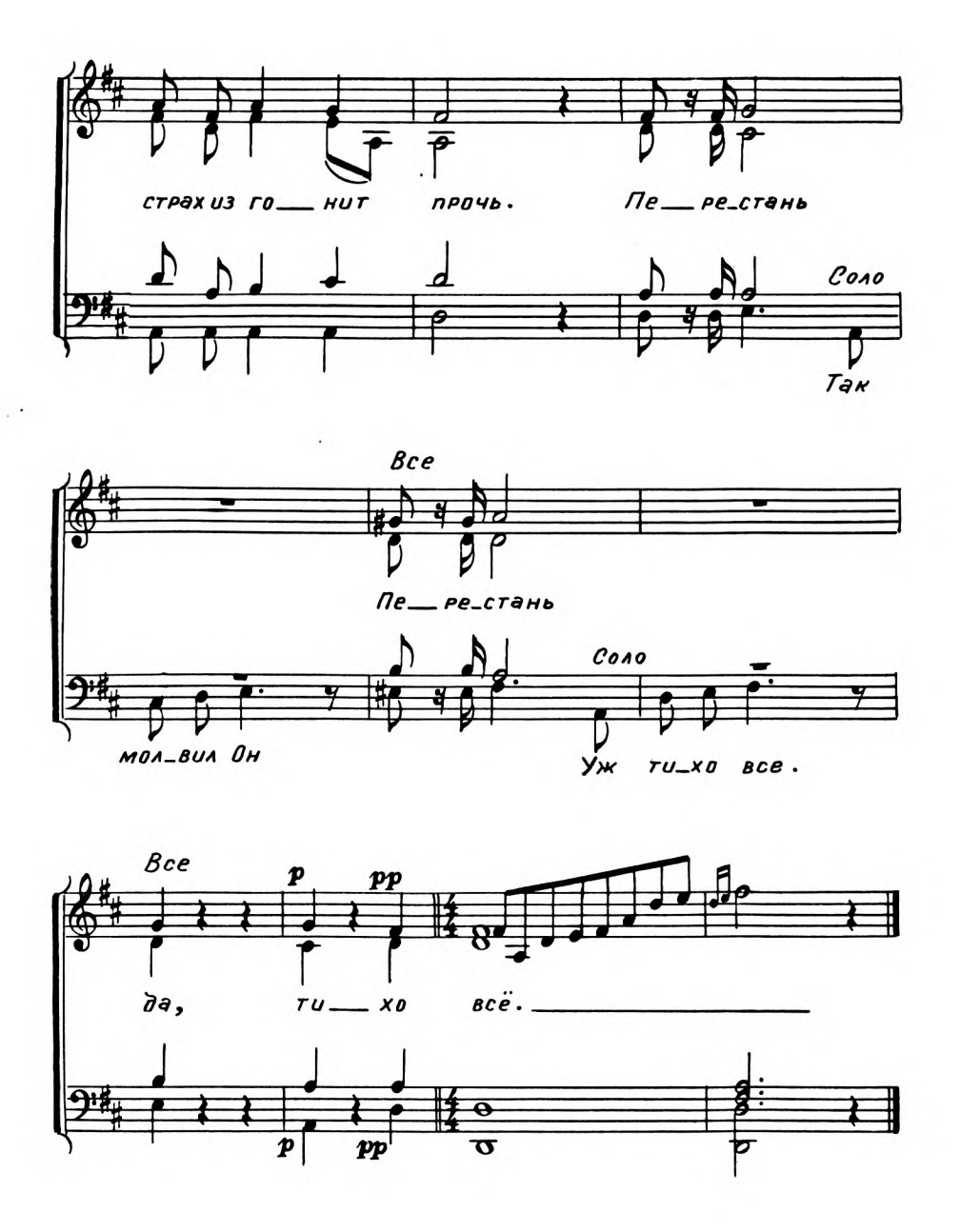
страх из го___нит прочь. Пе___ре_стань
Соло
Так
Все
Пе___ре_стань
мол_вил Он
Соло
Уж ти_хо все.
Все
p pp
да, ти___хо всё.
p pp

135. О, светлый мир!

1. О, свет_лый мир! Где нет тре_вог, где в блеске сла_вы Веч_ный Бог царит сре_ди детей Сво_их где беспре_дель_на радость их.
2. Мо_их ски_та_ний дни прой_дут, и я о_кон_чу жизни_путь о_свобо_жден_ный от гре_ха, и я вой_ду в чертог От_ца.
3. Я мно_гих встре_чу там дру_зей, кто це_ли шли путем скор_бей, ко_го о_мы_ла кровь Хри_ста, я к ним стремлюсь, стремлюсь ту_да.

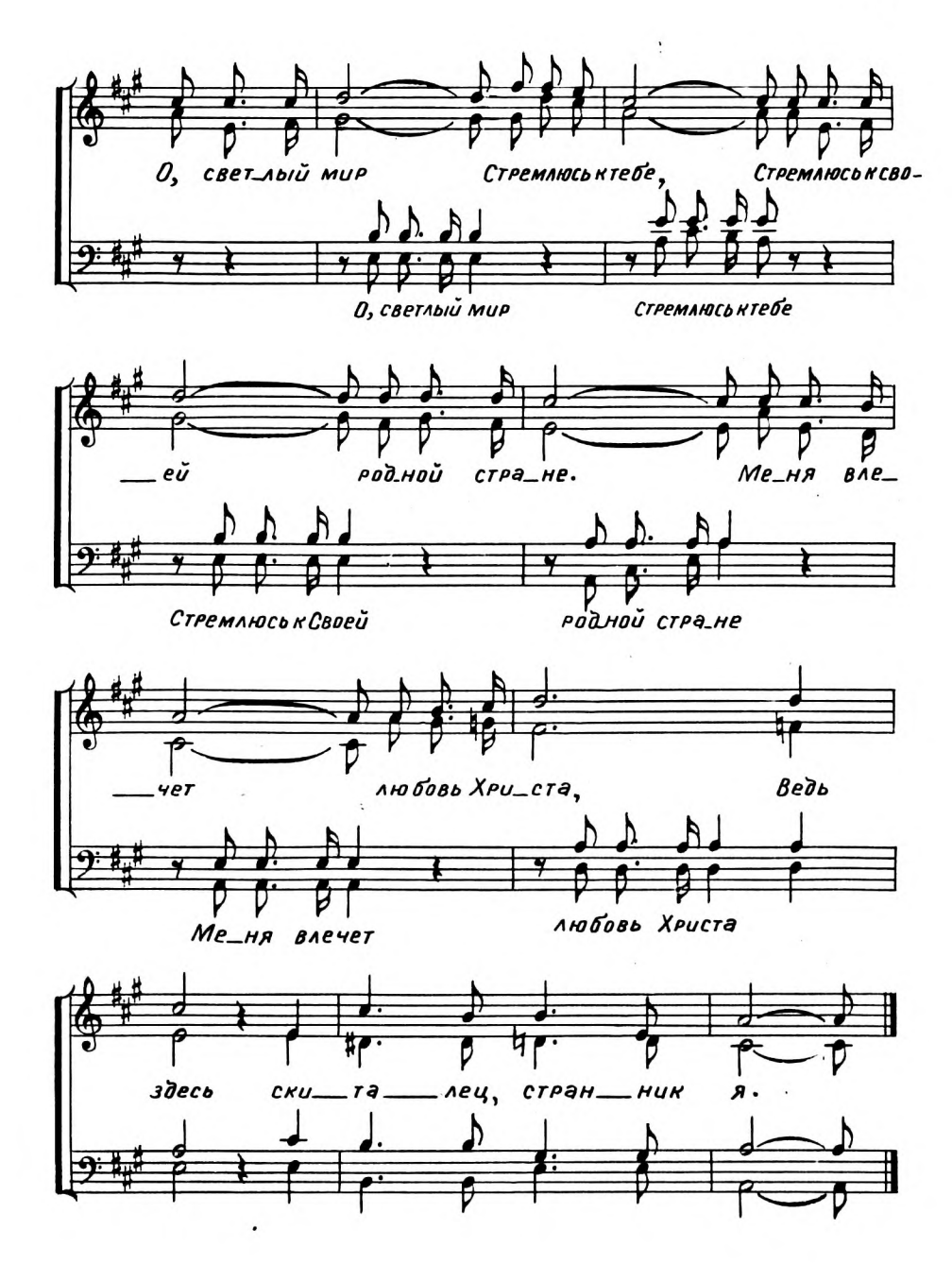
О, свет_лый мир Стремлюсь к тебе, Стремлюсь к сво-
О, светлый мир Стремлюсь к тебе
__ей родной стра_не. Ме_ня вле_
Стремлюсь к Своей родной стра_не
__чет любовь Хри_ста, Ведь
Ме_ня влечет любовь Христа
здесь ски__та__лец, стран__ник я.

136. Пойте, славьте.

Пс. 95.

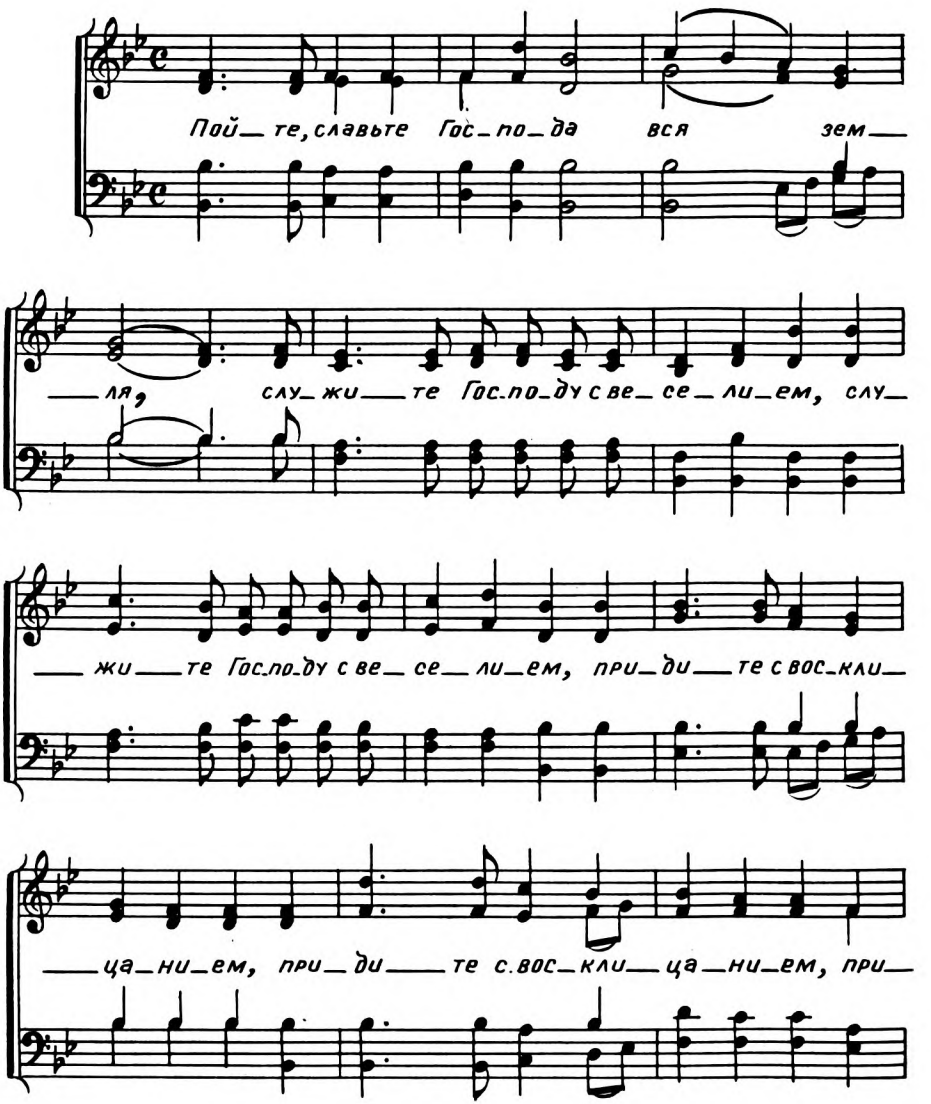

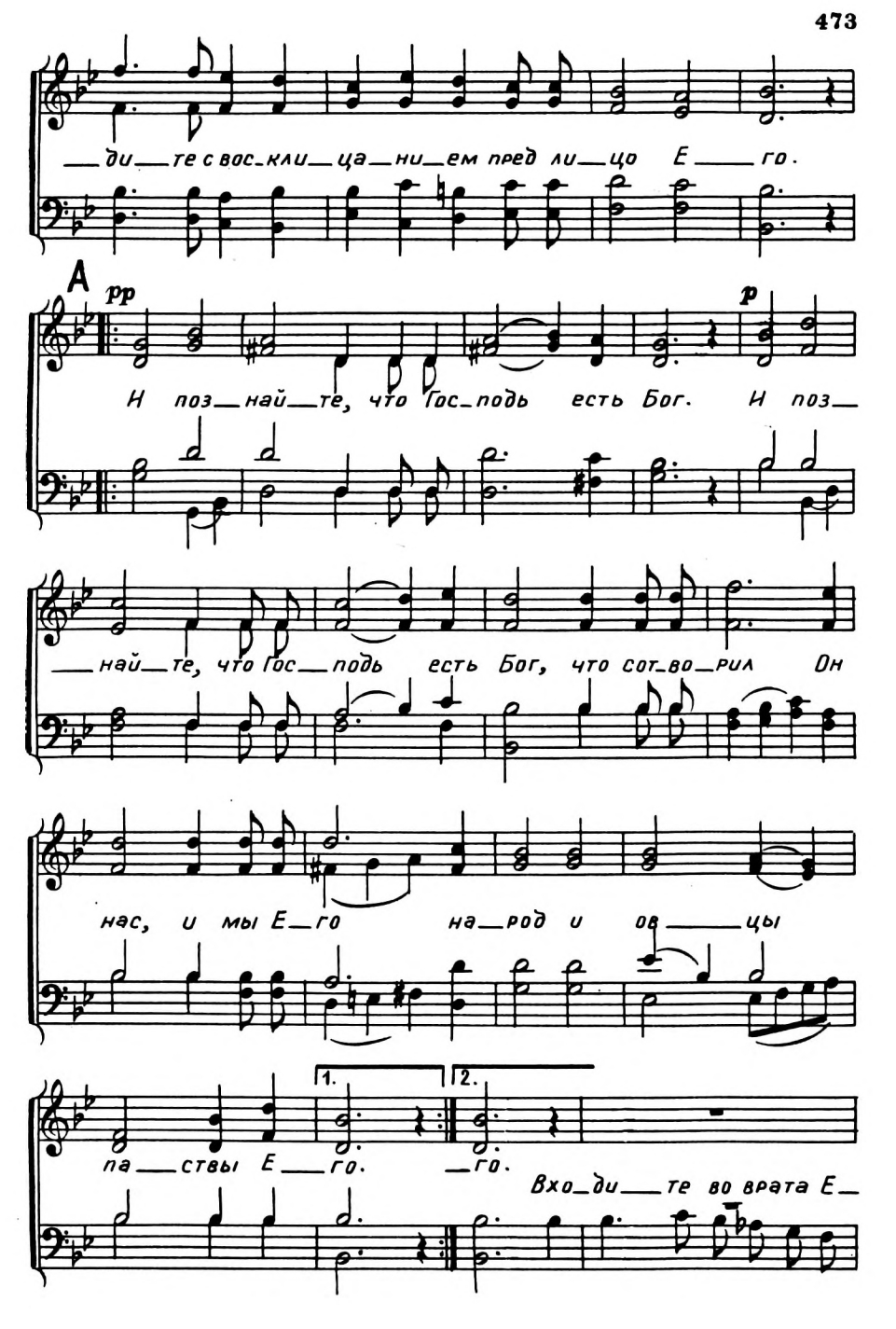
ди_те с вос_кли_ца_ни_ем пред ли_цо Е_го.
A
pp
p
И поз_най_те, что Гос_подь есть Бог. И поз_
_най_те, что Гос_подь есть Бог, что сот_во_рил Он
нас, и мы Е_го на_род и ов_цы
па_ствы Е_го.
1.
2.
_го.
Вхо_ди_те во врата Е_

го со сла_во_сло_ви_ем, со сла_во_сло_ви_ем и во дво_

ры Е_го схва_ло_ю и сла_вьте Е_го, все

сла_вьте Е_го. И бла_го_словляй_те, и

бла_го_словляй_те, и бла_го_словляй_те

Дуэт

и_мя Е_го. Вхо_ди_те во дво_

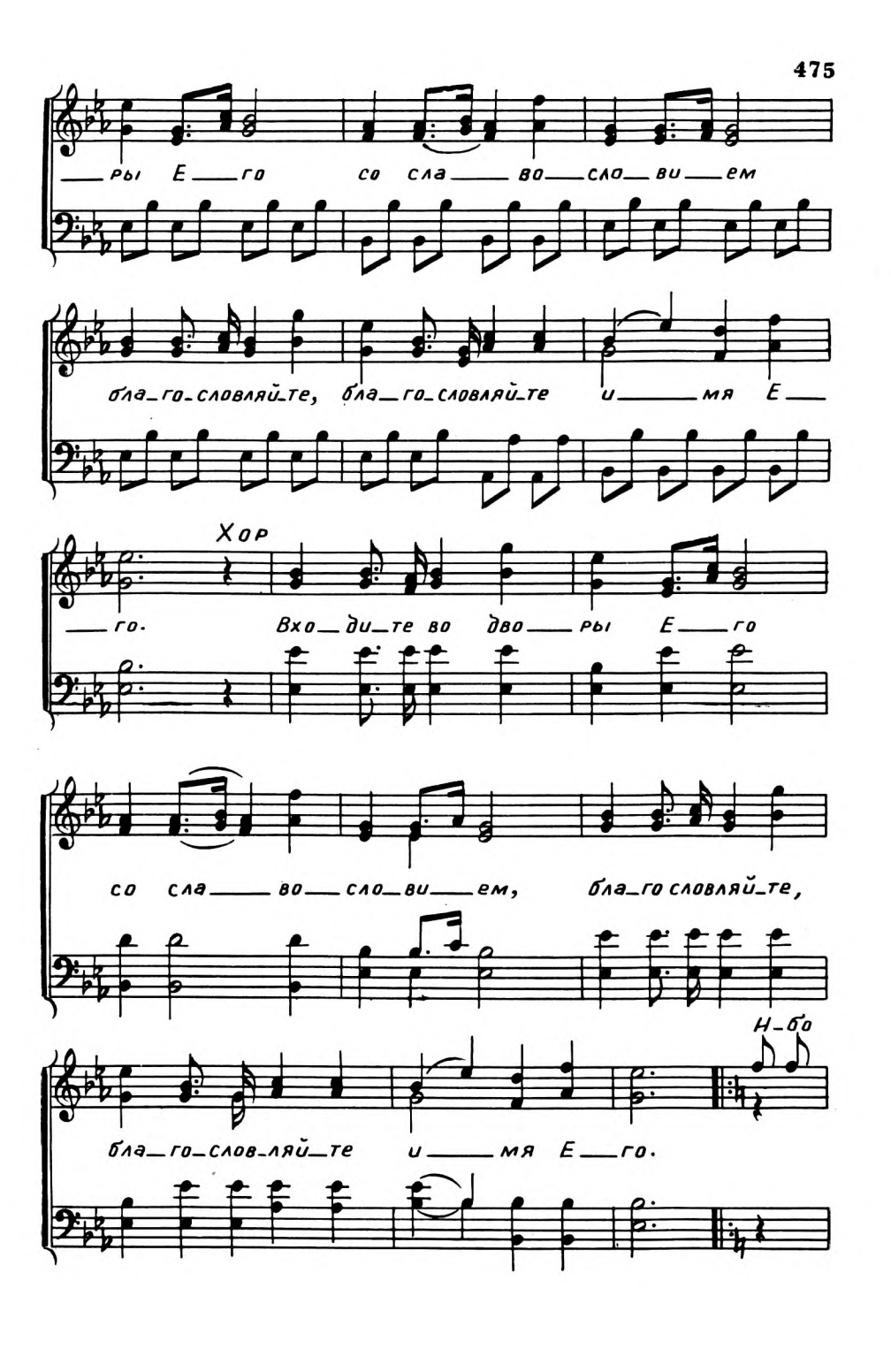
ры Е го со сла во сло ви ем
бла го словляй те, бла го словляй те и мя Е
го.
Хор
Вхо ди те во дво ры Е го
со сла во сло ви ем, бла го словляй те,
Н бо
бла го слов ляй те и мя Е го.

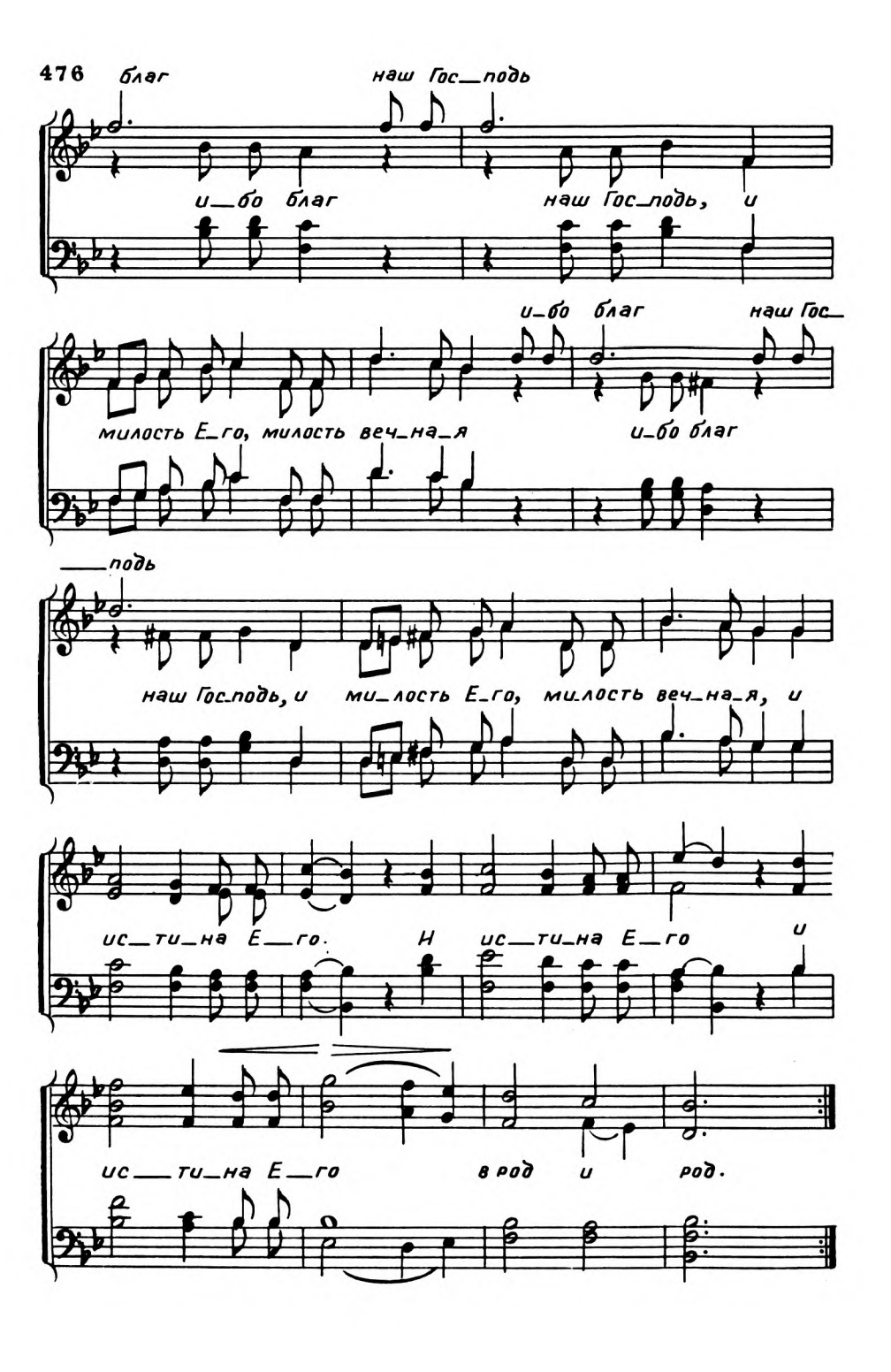
благ наш Гос_подь
и_бо благ наш Гос_подь, и
и_бо благ наш Гос_
милость Е_го, милость веч_на_я и_бо благ
_подь
наш Гос_подь, и ми_лость Е_го, ми_лость веч_на_я, и
ис_ти_на Е_го. И ис_ти_на Е_го и
ис_ти_на Е_го в род и род.

АЛФАВИТНЫЙ УКАЗАТЕЛЬ

Боже, славим мы Тебя *(песня 59)* — 193.
Боже, внемли мне *(песня 114)* — 384.
Ближе, Господь, к Тебе *(песня 79)* — 252.
Боже, будь милостив к нам (Пс. 88) *(песня 62)* — 202.
Боже, Тебе поем *(песня 106)* — 345.
Благодатная скала *(песня 88)* — 284.
Благодатный свет *(песня 72)* — 233.
Благословенний потоки *(песня 21)* — 67.
Благодарю Тебя, Создатель *(песня 47)* — 146.
Благодарность Господу! *(песня 130)* — 451.
Благодать Господа *(песня 133)* — 461.
Будем петь мы песни славы *(песня 73)* — 235.
Буря грозною волною *(песня 38)* — 118.
В дикой пустыне *(песня 46)* — 143.
Верую (Апостольский символ веры) *(песня 127)* — 437.
Взгляни сюда *(песня 112)* — 374.
Взгляни на Голгофу *(песня 97)* — 317.
В минуту жизни трудную *(песня 118)* — 398.
Воспойте Господу песнь новую (Пс. 95) *(песня 10)* — 28.
Воскликните Господу (Пс. 99) *(песня 129)* — 444.
Вот, дремлет Гефсиманский сад *(песня 94)* — 306.
Вот слышен гул *(песня 134)* — 462.
Воздайте Богу славу *(песня 55)* — 177.
В страдании Один *(песня 100)* — 326.
Выше гор высоких *(песня 37)* — 115.
Вы пальмы принесите *(песня 132)* — 458.
В воскресный день *(песня 50)* — 157.
Готово сердце мое (Пс. 56) *(песня 25)* — 80.
Господи, услыши молитву мою (Пс. 101) *(песня 67)* — 217.
Господи, рано услышь (Пс. 5) *(песня 122)* — 414.
Горько плакал *(песня 111)* — 364.
Господь! Восстав с вечери *(песня 64)* — 211.
Господь! Ты — Избавитель мой *(песня 44)* — 137.
Гусли стройте *(песня 74)* — 237.

Да направится молитва моя (Пс. 140) *(песня 7)* — 17.
Да отворятся все двери *(песня 121)* — 410.
Дух Святой! Тобой, как силой *(песня 61)* — 200.
Дух любви и правды вечной *(песня 116)* — 389.
День в закате *(песня 5)* — 13.
Добро пожаловать *(песня 11)* — 33.
Дни жатвы прошли *(песня 63)* — 208.
Друг мой, зачем ушел *(песня 83)* — 265.
Душа моя! *(песня 84)* — 267.
Добро пожаловать *(песня 51)* — 160.
Единому, Предвечному Богу *(песня 93)* — 303.
Живущий под покровом *(песня 1)* — 3.
Жив наш Христос! *(песня 104)* — 338.
Как молитвы власть сильна *(песня 2)* — 7.
К Тебе из сердца глубины (Пс. 129) *(песня 26)* — 85.
Крест — орудье казни *(песня 14)* — 39.
Корабль разбит *(песня 101)* — 329.
Как любящий Отец *(песня 42)* — 132.
Как воин на вождя *(песня 71)* — 231.
Как быстро дни наши мелькают *(песня 32)* — 101.
Лейтесь, слезы сокрушенья *(песня 70)* — 229.
Милосердный Врач Христос *(песня 128)* — 441.
Мои все согрешенья *(песня 66)* — 215.
Мы руки возлагали *(песня 6)* — 15.
Наш Бог Всемогущий *(песня 120)* — 405.
Научи меня, Боже, молиться *(песня 65)* — 213.
На Тебя, Господи, уповаю (Пс. 70) *(песня 17)* — 44.
На берег Иордана *(песня 35)* — 111.
Не храм, не золотое зданье *(песня 57)* — 188.
Ночь полна печали *(песня 48)* — 148.
На древо вознесенный *(песня 103)* — 336.
Не достоин я *(песня 34)* — 109.
Ныне отпускаешь *(песня 28)* — 90.
Небо да славит *(песня 31)* — 99.
Отче наш *(песня 76)* — 242.
Открой сердца детей Своих *(песня 77)* — 246.
О Ты, пространством бесконечный *(песня 52)* — 162.
О, неужели, Царь вселенной *(песня 24)* — 78.
О, Дух Святой, даруй Твое общенье *(песня 75)* — 239.
О, Господь, молим Тебя *(песня 39)* — 120.
О, Агнец безгрешный *(песня 110)* — 362.
О, Господи! Ты спас разбойника *(песня 86)* — 274.
О, если б ты узнал *(песня 98)* — 322.
О, дивный день *(песня 54)* — 174.
О, Иегова! *(песня 96)* — 310.
О, отчизна дорогая! *(песня 45)* — 139.
Обитель моя *(песня 109)* — 359.
Он воскрес, жив наш Спаситель *(песня 91)* — 295.

О, Боже наш *(песня 68)* — 222.
О, смерть, где, скажи, твое жало? *(песня 18)* — 57.
Он воскрес, торжествуйте *(песня 89)* — 290.
О, какой нам путь открылся *(песня 3)* — 9.
О, годы, куда вы летите? *(песня 107)* — 348.
О, прими, Господь, хваленье! *(песня 49)* — 154.
Отче мой! *(песня 53)* — 170.
О, светлый мир! *(песня 135)* — 470.
О, Господь мой Спаситель *(песня 90)* — 293.
Покрытый ранами *(песня 27)* — 87.
Приди, Святой Дух-Утешитель *(песня 115)* — 387.
Полный скорби *(песня 85)* — 271.
Придите ко Мне *(песня 30)* — 95.
Примет грешников Христос *(песня 58)* — 190
Пусть роптанье *(песня 80)* — 258.
Пастухи в полях дремали *(песня 105)* — 342.
Пойте, славьте *(песня 136)* — 472.
Разделили ризы Мои *(песня 4)* — 11.
Разве ты не знаешь? *(песня 124)* — 420.
Радостно славлю я *(песня 43)* — 135.
Радуются все ангелы *(песня 102)* — 332.
Радуйтесь вы, братья! *(песня 56)* — 183.
Свят, свят, Бог Господь, Саваоф *(песня 117)* — 391.
Сион благодатный *(песня 20)* — 64.
Скажи, о, Спаситель *(песня 99)* — 324.
Стучася, у двери *(песня 22)* — 69.
Се, стою у двери *(песня 125)* — 429.
Словно лилия степная *(песня 13)* — 37.
Смолкла вечерняя хвала *(песня 15)* — 40.
Славною рекою *(песня 16)* — 42.
Славьте Бога сил *(песня 113)* — 377.
Спит спокойно Вифлием *(песня 126)* — 434.
Слышишь ангельское пенье *(песня 40)* — 126.
Светлый праздник обновленья *(песня 92)* — 299.
Твердо уповал я (Пс. 39) *(песня 108)* — 350.
Тихий час *(песня 78)* — 248.
Ты, жизнь моя *(песня 29)* — 93.
Тишина царит в полночи *(песня 60)* — 196.
Там на вершине *(песня 131)* — 456.
Тихий праздничный час *(песня 82)* — 263.
У двери Я твоей стою *(песня 12)* — 35.
У источника спасенья *(песня 36)* — 113.
Христос Воскрес! *(песня 23)* — 74.
Христос Воскрес! *(песня 95)* — 308.
Хвалите Творца! *(песня 87)* — 278.
Что повелишь мне делать? *(песня 81)* — 260.
Что вера без дел? *(песня 119)* — 402.
Честь Тебе, Спаситель! *(песня 33)* — 104.

Я слыхал о любви Христа *(песня 8)* — 22.
Я вступил на путь спасенья *(песня 69)* — 225.
Я все отдаю Иисусу *(песня 41)* — 130.
Я не оставлю вас *(песня 9)* — 26.
Я сердцем в небе обитаю *(песня 123)* — 418.
Я читал о небесном Салиме *(песня 19)* — 60.

Заказ 3788. Московская типография № 17 «Союзполиграфпрома»
при Государственном
Комитете Совета Министров СССР
по делам издательств, полиграфии и книжной торговли,
Москва, 113093, ул. Щипок, 18